

ภาคผนวก ช-2

เอกสารการจัดการบ่อเกรอะ



ห้างหุ้นส่วนจำกัด โซลิต เซลส์ แอนด์ เซอร์วิส

เลขที่ 5/3 หมู่ที่ 1 ตำบลบางแก้ว อำเภอบางพลี จังหวัดสมุทรปราการ 10540

โทรศัพท์ / โทรสาร 02-738-7747-8, 02-753-7161

เลขที่ 2567/030006

วันที่ 19 มีนาคม พ.ศ.2567

เรื่อง ขอส่งมอบงานสูบบ่อเกรอะ 2024/03

เรียน ทรสต์เพื่อการลงทุนในสิทธิการเช่า อสังหาริมทรัพย์โกลเด้นเวนเจอร์

อ้างถึง ใบสั่งซื้อเลขที่ 4040101103

ตามที่ ทรสต์เพื่อการลงทุนในสิทธิการเช่า อสังหาริมทรัพย์โกลเด้นเวนเจอร์ ได้อนุมัติสั่งจ้างให้กับทาง ห้างหุ้นส่วนจำกัด โซลิต เซลส์ แอนด์ เซอร์วิส ได้ดำเนินงานสูบบ่อเกรอะ 2024/03 หน่วยงาน : อาคาร ปาร์ควนเซอร์ อีโคเพล็กซ์ จำนวน 1 งาน ตามใบอนุมัติสั่งซื้อเลขที่ 4040101103

บัดนี้ ห้างหุ้นส่วนจำกัด โซลิต เซลส์ แอนด์ เซอร์วิส ได้ดำเนินงานสูบบ่อเกรอะ 2024/03 หน่วยงาน : อาคาร ปาร์ควนเซอร์ อีโคเพล็กซ์ จำนวน 1 งาน เป็นที่เรียบร้อยแล้ว ดังนั้นทางห้างฯ จึงขอส่งมอบงานดังกล่าว

จึงเรียนมาเพื่อทราบ และโปรดตรวจรับงานจกเป็นพระคุณอย่างสูง

ขอแสดงความนับถือ



(ประกาศก อินตรา)

(นางสาวเจนจิรา สิ้นรวาชีวะ)

หัวหน้าช่าง

ผู้ส่งมอบงาน

ได้ตรวจรับงานเป็นที่เรียบร้อยแล้ว

(ศุภฤกษ์ ศรชอนแก่น)

(สุเมธ ประสพสุขวรรณ)

วิศวกรอาคาร

ผู้จัดการอาคาร

ได้ตรวจรับงานเป็นที่เรียบร้อยแล้ว

ได้ตรวจรับงานเป็นที่เรียบร้อยแล้ว

ห้างหุ้นส่วนจำกัด ไซลิค เซลล์ แอนด์ เซอร์วิส
(สำนักงานใหญ่) เลขที่ผู้เสียภาษี 0113546002058

5/3 หมู่ที่ 1 ต.บางแก้ว อ.บางพลี จ.สมุทรปราการ 10540

โทรศัพท์ / โทรสาร 0-2738-7720-1, 0-2753-7161

www.windmaxx.com



SOLID SALE AND SERVICE LTD.,PART.

(Head Office) Tax ID : 0113546002058

5/3 Moo 1 T.Bangkaew, A.Bangplee, Samutprakam 10540

TEL. / FAX. : 0-2738-7720-1, 0-2753-7161

E-mail : windmaxx58@gmail.com

งานสูบตะกอน บ่อ SEPTIC

หน่วยงาน : Park Ventures

วันที่ 15 มีนาคม 2567

รูปภาพการดำเนินงาน

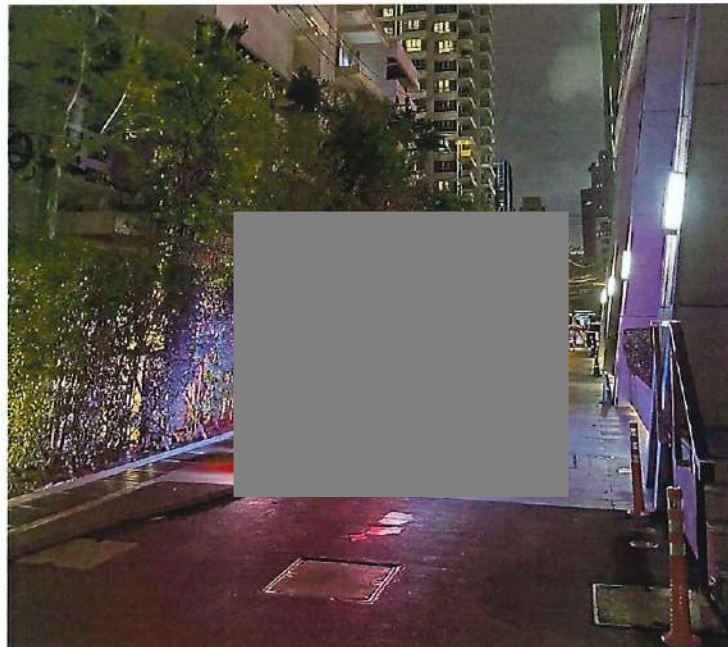

ห้างหุ้นส่วนจำกัด โซลิด เซลล์ แอนด์ เซอร์วิส
(สำนักงานใหญ่) เลขที่ผู้เสียภาษี 0113546002058
5/3 หมู่ที่ 1 ต.บางแก้ว อ.บางพลี จ.สมุทรปราการ 10540
โทรศัพท์ / โทรสาร 0-2738-7720-1, 0-2753-7161

www.windmaxx.com



SOLID SALE AND SERVICE LTD.,PART.

(Head Office) Tax ID : 0113546002058

5/3 Moo 1 T.Bangkaew, A.Bangplee, Samutprakam 10540

TEL. / FAX. : 0-2738-7720-1, 0-2753-7161

E-mail : windmaxx58@gmail.com

บ่อไขมัน



ห้างหุ้นส่วนจำกัด โซลิด เซลล์ แอนด์ เซอร์วิส
(สำนักงานใหญ่) เลขที่ผู้เสียภาษี 0113546002058
5/3 หมู่ที่ 1 ต.บางแก้ว อ.บางพลี จ.สมุทรปราการ 10540
โทรศัพท์ / โทรสาร 0-2738-7720-1, 0-2753-7161

www.windmaxx.com



SOLID SALE AND SERVICE LTD.,PART.

(Head Office) Tax ID : 0113546002058

5/3 Moo 1 T.Bangkaew, A.Bangplee, Samutprakam 10540

TEL. / FAX. : 0-2738-7720-1, 0-2753-7161

E-mail : windmaxx58@gmail.com

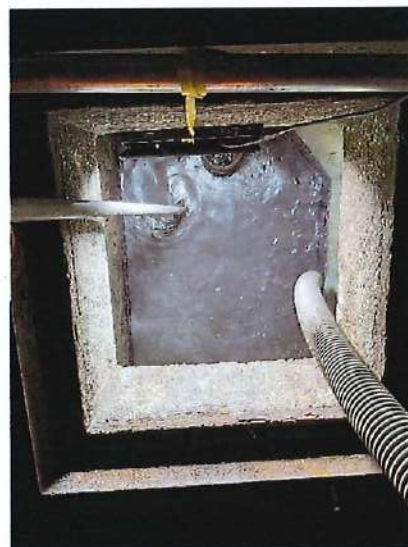

ห้างหุ้นส่วนจำกัด โซลิด เซลส์ แอนด์ เซอร์วิส
(สำนักงานใหญ่) เลขที่ผู้เสียภาษี 0113546002058
5/3 หมู่ที่ 1 ต.บางแก้ว อ.บางพลี จ.สมุทรปราการ 10540
โทรศัพท์ / โทรสาร 0-2738-7720-1, 0-2753-7161



SOLID SALE AND SERVICE LTD.,PART.

(Head Office) Tax ID : 0113546002058

5/3 Moo 1 T.Bangkaew, A.Bangplee, Samutprakam 10540

TEL. / FAX. : 0-2738-7720-1, 0-2753-7161

E-mail : windmaxx58@gmail.com

บ่อSEPTIC



ห้างหุ้นส่วนจำกัด โซลิด เซลส์ แอนด์ เซอร์วิส
(สำนักงานใหญ่) เลขที่ผู้เสียภาษี 0113546002058

5/3 หมู่ที่ 1 ต.บางแก้ว อ.บางพลี จ.สมุทรปราการ 10540

โทรศัพท์ / โทรสาร 0-2738-7720-1, 0-2753-7161

www.windmaxx.com



SOLID SALE AND SERVICE LTD.,PART.

(Head Office) Tax ID : 0113546002058

5/3 Moo 1 T.Bangkaew, A.Bangplee, Samutprakam 10540

TEL. / FAX. : 0-2738-7720-1, 0-2753-7161

E-mail : windmaxx58@gmail.com



ห้างหุ้นส่วนจำกัด โซลิด เซลส์ แอนด์ เซอร์วิส
(สำนักงานใหญ่) เลขที่ผู้เสียภาษี 0113546002058
5/3 หมู่ที่ 1 ต.บางแก้ว อ.บางพลี จ.สมุทรปราการ 10540
โทรศัพท์ / โทรสาร 0-2738-7720-1, 0-2753-7161



SOLID SALE AND SERVICE LTD.,PART.

(Head Office) Tax ID : 0113546002058

5/3 Moo 1 T.Bangkaew, A.Bangplee, Samutprakam 10540

TEL. / FAX. : 0-2738-7720-1, 0-2753-7161

www.windmaxx.com

E-mail : windmaxx58@gmail.com



ภาคผนวก ซ

เอกสารขึ้นทะเบียนห้องปฏิบัติการ

ที่ ออก ๐๓๑๐(๑)/ ๑๖๕๑๘



กรมโรงงานอุตสาหกรรม
ถนนพระรามที่ ๖ แขวงทุ่งพญาไท
เขตราชเทวี กรุงเทพฯ ๑๐๔๐๐

๑๓ ธันวาคม ๒๕๖๖

เรื่อง เปลี่ยนแปลงบุคลากรของห้องปฏิบัติการวิเคราะห์

เรียน กรรมการผู้จัดการ บริษัท ยูโนเด็ค แอนนาลิสต์ แอนด์ เอ็นจิเนียริง คอนซัลแตนท์ จำกัด

อ้างถึง คำขอขึ้นทะเบียน/ต่ออายุ/เปลี่ยนแปลงบุคลากร และชนิดสารมลพิษของห้องปฏิบัติการวิเคราะห์เอกชน
ลงวันที่ ๗ พฤศจิกายน ๒๕๖๖

ตามหนังสือที่อ้างถึง บริษัท ยูโนเด็ค แอนนาลิสต์ แอนด์ เอ็นจิเนียริง คอนซัลแตนท์ จำกัด
ห้องปฏิบัติการวิเคราะห์เอกชน เลขทะเบียน ว-๑๔๕ สถานที่ตั้งเลขที่ ๓ ซอยอุดมสุข ๔๑ ถนนสุขุมวิท
แขวงบางจาก เขตพระโขนง กรุงเทพมหานคร ขอเปลี่ยนแปลงบุคลากรของห้องปฏิบัติการวิเคราะห์
ความละเอียดแจ้งแล้ว นั้น

กรมโรงงานอุตสาหกรรมพิจารณาแล้ว ให้เพิ่มเจ้าหน้าที่ประจำห้องปฏิบัติการวิเคราะห์
จำนวน ๖ ราย ได้แก่

- | | |
|-------------------------------|----------------------------|
| ๑) นางสาวพรพิมล ประชาพันธุ์ | ทะเบียนเลขที่ ว-๑๔๕-จ-๐๑๕๒ |
| ๒) นายวีรภัทร บุญญธิ | ทะเบียนเลขที่ ว-๑๔๕-จ-๐๑๕๓ |
| ๓) นางสาวณัฐชา แฉภาพ | ทะเบียนเลขที่ ว-๑๔๕-จ-๐๑๕๔ |
| ๔) นายนันทพล สุขรี | ทะเบียนเลขที่ ว-๑๔๕-จ-๐๑๕๕ |
| ๕) นายสิทธิพล พร้อมพ้อขึ้นบุญ | ทะเบียนเลขที่ ว-๑๔๕-จ-๐๑๕๖ |
| ๖) นางสาวมนัสพร การงานดี | ทะเบียนเลขที่ ว-๑๔๕-จ-๐๑๕๗ |

อนึ่ง หนังสือฉบับนี้จะหมดอายุพร้อมหนังสือต่ออายุรับขึ้นทะเบียนห้องปฏิบัติการวิเคราะห์
เอกชน คือในวันที่ ๒ กุมภาพันธ์ ๒๕๖๘ ทั้งนี้ สามารถยื่นคำขอผ่านระบบอิเล็กทรอนิกส์ได้ที่หน้าเว็บไซต์
กรมโรงงานอุตสาหกรรม

จึงเรียนมาเพื่อทราบ

ขอแสดงความนับถือ

(นายประสม คำรงพงษ์)

ผู้อำนวยการกองวิจัยและเตือนภัยมลพิษโรงงาน
ปฏิบัติราชการแทนอธิบดีกรมโรงงานอุตสาหกรรม

กองวิจัยและเตือนภัยมลพิษโรงงาน

กลุ่มมาตรฐานวิธีการวิเคราะห์ทดสอบมลพิษและทะเบียนห้องปฏิบัติการ

โทร. ๐ ๒๔๓๐ ๖๓๑๒ ต่อ ๒๑๐๓-๕

โทรสาร ๐ ๒๔๓๐ ๖๓๑๒ ต่อ ๒๑๙๙

ไปรษณีย์อิเล็กทรอนิกส์ saraban@diw.mail.go.th



สถานะถูกต้อง



“อุตสาหกรรมก้าวไกล ประเทศไทยก้าวหน้า ร่วมกันพัฒนา อุตสาหกรรมสีเขียว”





ที่ อก ๐๓๑๐(๑)/ ๘๗๒๔

กรมโรงงานอุตสาหกรรม
ถนนพระรามที่ ๖ แขวงทุ่งพญาไท
เขตราชเทวี กรุงเทพฯ ๑๐๔๐๐

๒๕ พฤษภาคม ๒๕๖๖

เรื่อง เปลี่ยนแปลงบุคลากรของห้องปฏิบัติการวิเคราะห์

เรียน กรรมการผู้จัดการ บริษัท ยูไนเต็ด แอนนาลิสต์ แอนด์ เอ็นจิเนียริง คอนซัลแตนท์ จำกัด

อ้างถึง คำขอขึ้นทะเบียน/ต่ออายุ/เปลี่ยนแปลงบุคลากร และชนิดสารมลพิษของห้องปฏิบัติการวิเคราะห์เอกชน
ลงวันที่ ๑๖ พฤษภาคม ๒๕๖๖

ตามหนังสือที่อ้างถึง บริษัท ยูไนเต็ด แอนนาลิสต์ แอนด์ เอ็นจิเนียริง คอนซัลแตนท์ จำกัด
ห้องปฏิบัติการวิเคราะห์เอกชน เลขทะเบียน ว-๑๔๕ สถานที่ตั้งเลขที่ ๓ ซอยอุดมสุข ๔๑ ถนนสุขุมวิท แขวงบางจาก
เขตพระโขนง กรุงเทพมหานคร ขอเปลี่ยนแปลงบุคลากรของห้องปฏิบัติการวิเคราะห์ ความละเอียดแจ้งแล้ว นั้น

กรมโรงงานอุตสาหกรรมพิจารณาแล้ว มีความเห็นดังนี้

๑. ให้ยกเลิกเจ้าหน้าที่ประจำห้องปฏิบัติการวิเคราะห์ จำนวน ๕ ราย

- | | |
|---------------------------------|----------------------------|
| ๑) นางสาวพริตตา เจริญชัยสมบัติ | ทะเบียนเลขที่ ว-๑๔๕-จ-๐๐๓๐ |
| ๒) นายสงกรานต์ มาลัยทอง | ทะเบียนเลขที่ ว-๑๔๕-จ-๐๐๘๗ |
| ๓) นางสาวธนธรรณ คุณานุพันธ์ชัย | ทะเบียนเลขที่ ว-๑๔๕-จ-๐๐๙๒ |
| ๔) นางสาวธนภรณ์ ลาพรม | ทะเบียนเลขที่ ว-๑๔๕-จ-๐๑๐๐ |
| ๕) นางสาวสุภารัตน์ จันทร์ประทีป | ทะเบียนเลขที่ ว-๑๔๕-จ-๐๑๐๕ |

๒. ให้เพิ่มเจ้าหน้าที่ประจำห้องปฏิบัติการวิเคราะห์ จำนวน ๔ ราย

- | | |
|---------------------------|----------------------------|
| ๑) นางสาววิฑิตา ฝ่ายสิงห์ | ทะเบียนเลขที่ ว-๑๔๕-จ-๐๑๔๓ |
| ๒) นางสาวณเฮอร์ลิน สุจริต | ทะเบียนเลขที่ ว-๑๔๕-จ-๐๑๔๔ |
| ๓) นางสาวเพ็ญพิชชา รอดทอง | ทะเบียนเลขที่ ว-๑๔๕-จ-๐๑๔๕ |
| ๔) นางสาวณัชชา แสงสว่าง | ทะเบียนเลขที่ ว-๑๔๕-จ-๐๑๔๖ |

อนึ่ง หนังสือฉบับนี้จะหมดอายุพร้อมหนังสือต่ออายุรับขึ้นทะเบียนห้องปฏิบัติการวิเคราะห์
เอกชน คือในวันที่ ๒ กุมภาพันธ์ ๒๕๖๘ ทั้งนี้ สามารถยื่นคำขอผ่านระบบอิเล็กทรอนิกส์ได้ที่หน้าเว็บไซต์
กรมโรงงานอุตสาหกรรม

จึงเรียนมาเพื่อทราบ

ขอแสดงความนับถือ

(นายประสม ดำรงพงษ์)

ผู้อำนวยการกองวิจัยและเฝ้าระวังมลพิษโรงงาน
ปฏิบัติราชการแทนอธิบดีกรมโรงงานอุตสาหกรรม

UNITED ANALYST AND ENGINEERING
CONSULTANT COMPANY LIMITED

ดำเนินถูกต้อง

กองวิจัยและเฝ้าระวังมลพิษโรงงาน

กลุ่มมาตรฐานวิธีการวิเคราะห์ทดสอบมลพิษและทะเบียนห้องปฏิบัติการ

โทร. ๐ ๒๔๓๐ ๖๓๑๒ ต่อ ๒๑๐๓-๕

โทรสาร ๐ ๒๔๓๐ ๖๓๑๒ ต่อ ๒๑๙๙

ไปรษณีย์อิเล็กทรอนิกส์ saraban@diw.mail.go.th



“อุตสาหกรรมก้าวไกล ประเทศไทยก้าวหน้า ร่วมกันพัฒนา อุตสาหกรรมสีเขียว”



ที่ อก ๐๓๑๐(๑)/ ๒๐๒ ๘



กรมโรงงานอุตสาหกรรม
ถนนพระรามที่ ๖ แขวงทุ่งพญาไท
เขตราชเทวี กรุงเทพฯ ๑๐๔๐๐

๒๒ มีนาคม ๒๕๖๖

เรื่อง เปลี่ยนแปลงบุคลากรและสารมลพิษที่วิเคราะห์

เรียน กรรมการผู้จัดการ บริษัท ยูไนเต็ค แอนนาลิสต์ แอนด์ เอ็นจิเนียริง คอนซัลแตนท์ จำกัด

อ้างถึง คำขอขึ้นทะเบียน/ต่ออายุ/เปลี่ยนแปลงบุคลากร และชนิดสารมลพิษของห้องปฏิบัติการวิเคราะห์เอกชน

ลงวันที่ ๓๐ มกราคม ๒๕๖๖

สิ่งที่ส่งมาด้วย เอกสารแนบท้ายหนังสือเปลี่ยนแปลงบุคลากรและสารมลพิษที่วิเคราะห์

บริษัท ยูไนเต็ค แอนนาลิสต์ แอนด์ เอ็นจิเนียริง คอนซัลแตนท์ จำกัด จำนวน ๒ แผ่น

ตามหนังสือที่อ้างถึง บริษัท ยูไนเต็ค แอนนาลิสต์ แอนด์ เอ็นจิเนียริง คอนซัลแตนท์ จำกัด
ห้องปฏิบัติการวิเคราะห์เอกชน เลขทะเบียน ว-๑๔๕ สถานที่ตั้งเลขที่ ๓ ซอยอุดมสุข ๔๑ ถนนสุขุมวิท
แขวงบางจาก เขตพระโขนง กรุงเทพมหานคร ขอเปลี่ยนแปลงบุคลากรและสารมลพิษที่วิเคราะห์
ความละเอียดแจ้งแล้ว นั้น

กรมโรงงานอุตสาหกรรมพิจารณาแล้ว มีความเห็นดังนี้

๑. ให้ยกเลิกเจ้าหน้าที่ประจำห้องปฏิบัติการวิเคราะห์ จำนวน ๒ ราย

- | | |
|------------------------|----------------------------|
| ๑) นายวิชณุ สุวรรณราช | ทะเบียนเลขที่ ว-๑๔๕-จ-๐๐๑๖ |
| ๒) นายพิพัฒน์ ตันธนกุล | ทะเบียนเลขที่ ว-๑๔๕-จ-๐๐๕๗ |

๒. ให้เพิ่มเจ้าหน้าที่ประจำห้องปฏิบัติการวิเคราะห์ จำนวน ๑๑ ราย

- | | |
|------------------------------|----------------------------|
| ๑) นางสาวอรุณา ประสานศรี | ทะเบียนเลขที่ ว-๑๔๕-จ-๐๑๓๒ |
| ๒) นายนพดล เนียมนิยม | ทะเบียนเลขที่ ว-๑๔๕-จ-๐๑๓๓ |
| ๓) นายศุภกร สวนศรี | ทะเบียนเลขที่ ว-๑๔๕-จ-๐๑๓๔ |
| ๔) นายคณพล คิลานนท์ | ทะเบียนเลขที่ ว-๑๔๕-จ-๐๑๓๕ |
| ๕) นายโชคชัย พุ่มไสว | ทะเบียนเลขที่ ว-๑๔๕-จ-๐๑๓๖ |
| ๖) นายนวชัย กลับบ้านเกาะ | ทะเบียนเลขที่ ว-๑๔๕-จ-๐๑๓๗ |
| ๗) นายธีรวัฒน์ ธรรมสุวรรณ | ทะเบียนเลขที่ ว-๑๔๕-จ-๐๑๓๘ |
| ๘) นายนันทพงศ์ ชะขุนทด | ทะเบียนเลขที่ ว-๑๔๕-จ-๐๑๓๙ |
| ๙) นางสาวณัฐกฤตา พลนิกรกิจ | ทะเบียนเลขที่ ว-๑๔๕-จ-๐๑๔๐ |
| ๑๐) นางสาวชไมพร ทองบุรณ์ | ทะเบียนเลขที่ ว-๑๔๕-จ-๐๑๔๑ |
| ๑๑) นางสาวพรชิตา ขจรเนติยุทธ | ทะเบียนเลขที่ ว-๑๔๕-จ-๐๑๔๒ |

๓. ให้เพิ่มขอบข่ายสารมลพิษที่วิเคราะห์ในดิน ตามสิ่งที่ส่งมาด้วย



ดำเนินาถูกต้อง

อนึ่ง...

อนึ่ง หนังสือฉบับนี้จะหมดอายุพร้อมหนังสือต่ออายุรับขึ้นทะเบียนห้องปฏิบัติการวิเคราะห์เอกชน
ที่ อก ๐๓๑๐(๑)/๑๘๗๙ ลงวันที่ ๙ กุมภาพันธ์ ๒๕๖๕ คือในวันที่ ๒ กุมภาพันธ์ ๒๕๖๘ ทั้งนี้ สามารถยื่นคำขอ
ผ่านระบบอิเล็กทรอนิกส์ได้ที่หน้าเว็บไซต์กรมโรงงานอุตสาหกรรม ตาม QR Code ท้ายหนังสือฉบับนี้

จึงเรียนมาเพื่อทราบ

ขอแสดงความนับถือ



(นายประสม ดำรงพงษ์)
ผู้อำนวยการกองวิจัยและเตือนภัยมลพิษโรงงาน
ปฏิบัติการตรวจเฝ้าระวังมลพิษโรงงานอุตสาหกรรม



ยื่นคำขอผ่านระบบอิเล็กทรอนิกส์

กองวิจัยและเตือนภัยมลพิษโรงงาน

กลุ่มมาตรฐานวิธีการวิเคราะห์ทดสอบมลพิษและทะเบียนห้องปฏิบัติการ

โทร. ๐ ๒๔๓๐ ๖๓๑๒ ต่อ ๒๑๐๓-๕ โทรสาร ๐ ๒๔๓๐ ๖๓๑๒ ต่อ ๒๑๙๙

ไปรษณีย์อิเล็กทรอนิกส์ saraban@diw.mail.go.th



UNITED ANALYST AND ENGINEERING
CONSULTANT COMPANY LIMITED

ด. น. เอกทอง



“อุตสาหกรรมก้าวไกล ประเทศไทยก้าวหน้า ร่วมกันพัฒนา อุตสาหกรรมสีเขียว”



เอกสารแนบท้ายหนังสือเปลี่ยนแปลงบุคลากรและสารมลพิษที่วิเคราะห์

บริษัท ยูโนเต็ด แอนนาลิสต์ แอนด์ เอ็นจิเนียริง คอนซัลแตนท์ จำกัด เลขทะเบียน ว-๑๔๕

ที่ อก ๐๓๑๐(๑)/ ๖๐๒ ๘

ลงวันที่ ๒๒ มีนาคม ๒๕๖๖

ขอขยายสารมลพิษที่ได้รับขึ้นทะเบียนจากกรมโรงงานอุตสาหกรรม จำนวน ๑๖ รายการ

เดิม จำนวน 16 รายการ

ลำดับที่	สารมลพิษ	วิธีวิเคราะห์
1	Benzene	Equilibrium Headspace, Gas Chromatographic/ Mass Spectrometric Method ^[1,2]
2	Carbon tetrachloride	Equilibrium Headspace, Gas Chromatographic/ Mass Spectrometric Method ^[1,2]
3	1,2-Dichloroethane	Equilibrium Headspace, Gas Chromatographic/ Mass Spectrometric Method ^[1,2]
4	1,1-Dichloroethylene	Equilibrium Headspace, Gas Chromatographic/ Mass Spectrometric Method ^[1,2]
5	cis-1,2-Dichloroethylene	Equilibrium Headspace, Gas Chromatographic/ Mass Spectrometric Method ^[1,2]
6	trans-1,2-Dichloroethylene	Equilibrium Headspace, Gas Chromatographic/ Mass Spectrometric Method ^[1,2]
7	Ethylbenzene	Equilibrium Headspace, Gas Chromatographic/ Mass Spectrometric Method ^[1,2]
8	Methylene chloride	Equilibrium Headspace, Gas Chromatographic/ Mass Spectrometric Method ^[1,2]
9	Styrene	Equilibrium Headspace, Gas Chromatographic/ Mass Spectrometric Method ^[1,2]
10	Tetrachloroethylene	Equilibrium Headspace, Gas Chromatographic/ Mass Spectrometric Method ^[1,2]
11	Toluene	Equilibrium Headspace, Gas Chromatographic/ Mass Spectrometric Method ^[1,2]
12	Trichloroethylene	Equilibrium Headspace, Gas Chromatographic/ Mass Spectrometric Method ^[1,2]
13	m-Xylene	Equilibrium Headspace, Gas Chromatographic/ Mass Spectrometric Method ^[1,2]
14	o-Xylene	Equilibrium Headspace, Gas Chromatographic/ Mass Spectrometric Method ^[1,2]
15	p-Xylene	Equilibrium Headspace, Gas Chromatographic/ Mass Spectrometric Method ^[1,2]
16	Xylene (Total)	Equilibrium Headspace, Gas Chromatographic/ Mass Spectrometric Method ^[1,2]

เอกสารอ้างอิง

1. United States Environmental Protection Agency. Test Methods for Evaluation Solid Waste Physical/Chemical Methods. **Volatile Organic Compounds in Various Sample Matrices Using Equilibrium Headspace Analysis. SW-846 Method 5021A**, 2014.
2. United States Environmental Protection Agency. Test Methods for Evaluation Solid Waste Physical/Chemical Methods. **Volatile Organic Compounds by Gas Chromatography/Mass Spectrometry. SW-846 Method 8260D**, 2018



ดำเนินการโดย



ที่ อก ๐๓๑๐(๑)/ ๑๕๕๕ ๓

กรมโรงงานอุตสาหกรรม
ถนนพระรามที่ ๖ แขวงทุ่งพญาไท
เขตราชเทวี กรุงเทพฯ ๑๐๔๐๐

๒๕ ตุลาคม ๒๕๖๕

เรื่อง เปลี่ยนแปลงบุคลากรของห้องปฏิบัติการวิเคราะห์

เรียน กรรมการผู้จัดการ บริษัท ยูโนเด็ค แอนนาลิสต์ แอนด์ เอ็นจิเนียริง คอนซัลแตนท์ จำกัด

อ้างถึง คำขอขึ้นทะเบียน/ต่ออายุ/เปลี่ยนแปลงบุคลากร และชนิดสารมลพิษของห้องปฏิบัติการวิเคราะห์เอกชน
ลงวันที่ ๑๘ ตุลาคม ๒๕๖๕

ตามหนังสือที่อ้างถึง บริษัท ยูโนเด็ค แอนนาลิสต์ แอนด์ เอ็นจิเนียริง คอนซัลแตนท์ จำกัด
ห้องปฏิบัติการวิเคราะห์เอกชน เลขทะเบียน ว-๑๔๕ สถานที่ตั้งเลขที่ ๓ ซอยอุดมสุข ๔๑ ถนนสุขุมวิท แขวงบางจาก
เขตพระโขนง กรุงเทพมหานคร ขอเปลี่ยนแปลงบุคลากรของห้องปฏิบัติการวิเคราะห์ ความละเอียดแจ้งแล้ว นั้น

กรมโรงงานอุตสาหกรรมพิจารณาแล้ว มีความเห็นดังนี้

๑. ให้ยกเลิกเจ้าหน้าที่ประจำห้องปฏิบัติการวิเคราะห์ จำนวน ๔ ราย

- | | |
|-----------------------------------|----------------------------|
| ๑) นางสาวสุธรรมา แก้วซ้อนนอก | ทะเบียนเลขที่ ว-๑๔๕-จ-๐๐๐๒ |
| ๒) นายกานต์พงศ์ บุญพวง | ทะเบียนเลขที่ ว-๑๔๕-จ-๐๐๒๙ |
| ๓) นายกฤตพล พงศ์สถาพร | ทะเบียนเลขที่ ว-๑๔๕-จ-๐๐๙๕ |
| ๔) นางสาวธัญญลักษณ์ ธนโชติกาญจนกร | ทะเบียนเลขที่ ว-๑๔๕-จ-๐๑๐๗ |

๒. ให้เพิ่มผู้ควบคุมดูแลห้องปฏิบัติการวิเคราะห์ จำนวน ๒ ราย

- | | |
|------------------------------|----------------------------|
| ๑) นายกานต์พงศ์ บุญพวง | ทะเบียนเลขที่ ว-๑๔๕-ค-๐๐๔๑ |
| ๒) นางสาวสุธรรมา แก้วซ้อนนอก | ทะเบียนเลขที่ ว-๑๔๕-ค-๐๐๔๒ |

๓. ให้เพิ่มเจ้าหน้าที่ประจำห้องปฏิบัติการวิเคราะห์ จำนวน ๑๒ ราย

- | | |
|----------------------------|----------------------------|
| ๑) นายชินวัฒน์ หอยสังข์ | ทะเบียนเลขที่ ว-๑๔๕-จ-๐๑๒๐ |
| ๒) นายประพันธ์ แก้วภาค | ทะเบียนเลขที่ ว-๑๔๕-จ-๐๑๒๑ |
| ๓) นายกิตติบดี มุสิกเตุ | ทะเบียนเลขที่ ว-๑๔๕-จ-๐๑๒๒ |
| ๔) นายคุณานนท์ ฤทธาคนานนท์ | ทะเบียนเลขที่ ว-๑๔๕-จ-๐๑๒๓ |
| ๕) นายชาญณรงค์ อ่ำลอย | ทะเบียนเลขที่ ว-๑๔๕-จ-๐๑๒๔ |
| ๖) นางสาวจิตรมาส ศรีวรรณ | ทะเบียนเลขที่ ว-๑๔๕-จ-๐๑๒๕ |
| ๗) นายสุจิต โปชันเงิน | ทะเบียนเลขที่ ว-๑๔๕-จ-๐๑๒๖ |
| ๘) นายเจษฎา ช่วยตริก | ทะเบียนเลขที่ ว-๑๔๕-จ-๐๑๒๗ |
| ๙) นายรชต เหมะจุลิน | ทะเบียนเลขที่ ว-๑๔๕-จ-๐๑๒๘ |
| ๑๐) นายสุรศักดิ์ ชุมเอียด | ทะเบียนเลขที่ ว-๑๔๕-จ-๐๑๒๙ |
| ๑๑) นายสุรโชค หล้าโท | ทะเบียนเลขที่ ว-๑๔๕-จ-๐๑๓๐ |
| ๑๒) นายชัย บัวสด | ทะเบียนเลขที่ ว-๑๔๕-จ-๐๑๓๑ |

UAE
UNITED ANALYST AND ENGINEERING
CONSULTANT COMPANY LIMITED

สำเนาถูกต้อง

อนึ่ง หนังสือฉบับนี้...

อนึ่ง หนังสือฉบับนี้จะหมดอายุพร้อมหนังสือต่ออายุรับขึ้นทะเบียนห้องปฏิบัติการวิเคราะห์เอกชน
ที่ อก ๐๓๑๐(๑)/๑๘๗๙ ลงวันที่ ๙ กุมภาพันธ์ ๒๕๖๕ คือในวันที่ ๒ กุมภาพันธ์ ๒๕๖๘ ทั้งนี้ สามารถยื่นคำขอ
ผ่านระบบอิเล็กทรอนิกส์ได้ที่หน้าเว็บไซต์กรมโรงงานอุตสาหกรรม ตาม QR Code ทำหนังสือฉบับนี้

จึงเรียนมาเพื่อทราบ

ขอแสดงความนับถือ



(นายประสม ดำรงพงษ์)

ผู้อำนวยการกองวิจัยและเตือนภัยมลพิษโรงงาน
ปฏิบัติราชการแทนอธิบดีกรมโรงงานอุตสาหกรรม



ยื่นคำขอผ่านระบบอิเล็กทรอนิกส์

กองวิจัยและเตือนภัยมลพิษโรงงาน

กลุ่มมาตรฐานวิธีการวิเคราะห์ทดสอบมลพิษและทะเบียนห้องปฏิบัติการ

โทร. ๐ ๒๔๓๐ ๖๓๑๒ ต่อ ๒๑๐๓-๕

โทรสาร ๐ ๒๔๓๐ ๖๓๑๒ ต่อ ๒๑๙๙

ไปรษณีย์อิเล็กทรอนิกส์ saraban@diw.mail.go.th



ฉ



“อุตสาหกรรมก้าวไกล ประเทศไทยก้าวหน้า ร่วมกันพัฒนา อุตสาหกรรมสีเขียว”





ที่ อก ๐๓๑๐(๑)/ ๑๒ ๑๗ ๓

กรมโรงงานอุตสาหกรรม
ถนนพระรามที่ ๖ แขวงทุ่งพญาไท
เขตราชเทวี กรุงเทพฯ ๑๐๔๐๐

๐ ๑ กันยายน ๒๕๖๕

เรื่อง เปลี่ยนแปลงบุคลากรของห้องปฏิบัติการวิเคราะห์

เรียน กรรมการผู้จัดการ บริษัท ยูไนเต็ด แอนนาลิสต์ แอนด์ เอ็นจิเนียริง คอนซัลแตนท์ จำกัด

อ้างถึง คำขอขึ้นทะเบียน/ต่ออายุ/เปลี่ยนแปลงบุคลากร และชนิดสารมลพิษของห้องปฏิบัติการวิเคราะห์เอกชน
ลงวันที่ ๒๖ สิงหาคม ๒๕๖๕

ตามหนังสือที่อ้างถึง บริษัท ยูไนเต็ด แอนนาลิสต์ แอนด์ เอ็นจิเนียริง คอนซัลแตนท์ จำกัด
ห้องปฏิบัติการวิเคราะห์เอกชน เลขทะเบียน ว-๑๔๕๕ สถานที่ตั้งเลขที่ ๓ ซอยอุดมสุข ๔๑ ถนนสุขุมวิท แขวงบางจาก
เขตพระโขนง กรุงเทพมหานคร ขอเปลี่ยนแปลงบุคลากรของห้องปฏิบัติการวิเคราะห์ ความละเอียดแจ้งแล้ว นั้น

กรมโรงงานอุตสาหกรรมพิจารณาแล้ว มีความเห็นดังนี้

๑. ให้ยกเลิกเจ้าหน้าที่ประจำห้องปฏิบัติการวิเคราะห์ จำนวน ๘ ราย

- | | |
|----------------------------------|-----------------------------|
| ๑) นายปรีดา ไชยภูมิสกุล | ทะเบียนเลขที่ ว-๑๔๕๕-จ-๐๐๓๓ |
| ๒) นายปิยะณัฐ ศรีภูโรจน์ | ทะเบียนเลขที่ ว-๑๔๕๕-จ-๐๐๓๕ |
| ๓) นายธีรเมธ สุขศรี | ทะเบียนเลขที่ ว-๑๔๕๕-จ-๐๐๔๑ |
| ๔) นางสาวศิริวรรณ ขอนพา | ทะเบียนเลขที่ ว-๑๔๕๕-จ-๐๐๕๐ |
| ๕) นายศักดิ์สิทธิ์ เกิดข้ง | ทะเบียนเลขที่ ว-๑๔๕๕-จ-๐๐๖๓ |
| ๖) นางสาวลัดดาวลย์ โพธิ์พันธ์ | ทะเบียนเลขที่ ว-๑๔๕๕-จ-๐๐๘๐ |
| ๗) นางสาวกมลวรรณ เจริญจันทร์ | ทะเบียนเลขที่ ว-๑๔๕๕-จ-๐๐๘๑ |
| ๘) นางสาวจันทร์จิรา ประกอบทรัพย์ | ทะเบียนเลขที่ ว-๑๔๕๕-จ-๐๑๐๘ |

๒. ให้เพิ่มเจ้าหน้าที่ประจำห้องปฏิบัติการวิเคราะห์ จำนวน ๑๑ ราย

- | | |
|-------------------------------|------------------------------------|
| ๑) นางสาวนาตาชา แหวนในเมือง | ทะเบียนเลขที่ ว-๑๔๕๕-จ-๐๑๐๙ |
| ๒) นางสาวพิมพ์วรรณ สิมมา | ทะเบียนเลขที่ ว-๑๔๕๕-จ-๐๑๑๐ |
| ๓) นายนันทวัฒน์ วงศ์คำ | ทะเบียนเลขที่ ว-๑๔๕๕-จ-๐๑๑๑ |
| ๔) นายประพันธ์ยุทธ เพ็ญนาง | ทะเบียนเลขที่ ว-๑๔๕๕-จ-๐๑๑๒ |
| ๕) นางสาวศมิษฐา ลำซิด | ทะเบียนเลขที่ ว-๑๔๕๕-จ-๐๑๑๓ |
| ๖) นางสาวนภาพร ชื่นนุกข์ | ทะเบียนเลขที่ ว-๑๔๕๕-จ-๐๑๑๔ |
| ๗) นางสาวเบญญา มอมงคุณ | ทะเบียนเลขที่ ว-๑๔๕๕-จ-๐๑๑๕ |
| ๘) นายอมรพล อมรลักษณ์ | ทะเบียนเลขที่ ว-๑๔๕๕-จ-๐๑๑๖ |
| ๙) นางสาวศรีเพชร ทองขาว | ทะเบียนเลขที่ ว-๑๔๕๕-จ-๐๑๑๗ |
| ๑๐) นางสาวณิชากร ศุภชาติไกรสร | ทะเบียนเลขที่ ว-๑๔๕๕-จ- [REDACTED] |
| ๑๑) นางสาววิมลวรรณ คำตัน | ทะเบียนเลขที่ ว-๑๔๕๕-จ-๐๑๑๘ |

UNAE
UNITED ANALYST AND ENGINEERING
CONSULTANT COMPANY LIMITED

อนึ่ง หนังสือฉบับนี้...

อนึ่ง หนังสือฉบับนี้จะหมดอายุพร้อมหนังสือต่ออายุรับขึ้นทะเบียนห้องปฏิบัติการวิเคราะห์เอกชน
ที่ อก ๐๓๑๐(๑)/๑๘๗๙ ลงวันที่ ๙ กุมภาพันธ์ ๒๕๖๕ คือในวันที่ ๒ กุมภาพันธ์ ๒๕๖๘ ทั้งนี้ สามารถยื่นคำขอ
ผ่านระบบอิเล็กทรอนิกส์ได้ที่หน้าเว็บไซต์กรมโรงงานอุตสาหกรรม ตาม QR Code ห้ายหนังสือฉบับนี้

จึงเรียนมาเพื่อทราบ

ขอแสดงความนับถือ

ผู้อำนวยการกองวิจัยและเตือนภัยมลพิษโรงงาน
ปฏิบัติการการแทนอธิบดีกรมโรงงานอุตสาหกรรม



ยื่นคำขอผ่านระบบอิเล็กทรอนิกส์

กองวิจัยและเตือนภัยมลพิษโรงงาน
กลุ่มมาตรฐานวิธีการวิเคราะห์ทดสอบมลพิษและทะเบียนห้องปฏิบัติการ
โทร. ๐ ๒๔๓๐ ๖๓๑๒ ต่อ ๒๑๐๓-๕
โทรสาร ๐ ๒๔๓๐ ๖๓๑๒ ต่อ ๒๑๙๙
ไปรษณีย์อิเล็กทรอนิกส์ saraban@diw.mail.go.th



ดำเนินาถูกต้อง



“อุตสาหกรรมก้าวไกล ประเทศไทยก้าวหน้า ร่วมกันพัฒนา อุตสาหกรรมสีเขียว”



ที่ อก ๐๓๑๐(๑)/ ๔๗๘ ๗



กรมโรงงานอุตสาหกรรม
ถนนพระรามที่ ๒ แขวงทุ่งพญาไท
เขตราชเทวี กรุงเทพฯ ๑๐๔๐๐

๒๑ เมษายน ๒๕๖๕

เรื่อง เปลี่ยนแปลงบุคลากรของห้องปฏิบัติการวิเคราะห์

เรียน กรรมการผู้จัดการ บริษัท ยูโนเด็ค แอนนาลิสต์ แอนด์ เอ็นจิเนียริง คอนซัลแตนท์ จำกัด

อ้างถึง คำขอขึ้นทะเบียน/ต่ออายุ/เปลี่ยนแปลงบุคลากร และชนิดสารมลพิษของห้องปฏิบัติการวิเคราะห์เอกชน
ลงวันที่ ๓๐ มีนาคม ๒๕๖๕

ตามหนังสือที่อ้างถึง บริษัท ยูโนเด็ค แอนนาลิสต์ แอนด์ เอ็นจิเนียริง คอนซัลแตนท์ จำกัด
ห้องปฏิบัติการวิเคราะห์เอกชน เลขทะเบียน ว-๑๔๕ สถานที่ตั้งเลขที่ ๓ ซอยอุดมสุข ถนนสุขุมวิท แขวงบางจาก
เขตพระโขนง กรุงเทพมหานคร ขอเปลี่ยนแปลงบุคลากรของห้องปฏิบัติการวิเคราะห์ ความละเอียดแจ้งแล้ว นั้น

กรมโรงงานอุตสาหกรรมพิจารณาแล้ว มีความเห็นดังนี้

๑. ให้ยกเลิกผู้ควบคุมดูแลห้องปฏิบัติการวิเคราะห์ จำนวน ๒ ราย

- | | |
|-----------------------|----------------------------|
| ๑) นางมานิดา แยมโย | ทะเบียนเลขที่ ว-๑๔๕-ค-๐๐๐๕ |
| ๒) นางสาวนภสวรรณ คงขำ | ทะเบียนเลขที่ ว-๑๔๕-ค-๐๐๓๒ |

๒. ให้ยกเลิกเจ้าหน้าที่ประจำห้องปฏิบัติการวิเคราะห์ จำนวน ๒ ราย

- | | |
|---------------------------|----------------------------|
| ๑) นางสาวศิริพร อปการัตน์ | ทะเบียนเลขที่ ว-๑๔๕-จ-๐๐๖๔ |
| ๒) นางสาวพรนัชชา กลิ่นอุณ | ทะเบียนเลขที่ ว-๑๔๕-จ-๐๐๘๔ |

๓. ให้เพิ่มเจ้าหน้าที่ประจำห้องปฏิบัติการวิเคราะห์ จำนวน ๒ ราย

- | | |
|-----------------------------------|----------------------------|
| ๑) นางสาวธัญญลักษณ์ ธนโชติกาญจนกร | ทะเบียนเลขที่ ว-๑๔๕-จ-๐๑๐๗ |
| ๒) นางสาวจันทร์จิรา ประกอบทรัพย์ | ทะเบียนเลขที่ ว-๑๔๕-จ-๐๑๐๘ |

อนึ่ง หนังสือฉบับนี้จะหมดอายุพร้อมหนังสือต่ออายุรับขึ้นทะเบียนห้องปฏิบัติการวิเคราะห์เอกชน
ที่ อก ๐๓๑๐(๑)/๑๘๗๙ ลงวันที่ ๙ กุมภาพันธ์ ๒๕๖๕ คือในวันที่ ๒ กุมภาพันธ์ ๒๕๖๘ ทั้งนี้ สามารถยื่นคำขอ
ผ่านระบบอิเล็กทรอนิกส์ได้ที่หน้าเว็บไซต์กรมโรงงานอุตสาหกรรม ตาม QR Code ท้ายหนังสือฉบับนี้

จึงเรียนมาเพื่อทราบ

ขอแสดงความนับถือ



(นางจินดา เตชะศรีนทร์)

ผู้อำนวยการกองวิจัยและเตือนภัยมลพิษโรงงาน
ปฏิบัติราชการแทนอธิบดีกรมโรงงานอุตสาหกรรม



ยื่นคำขอผ่านระบบอิเล็กทรอนิกส์

กองวิจัยและเตือนภัยมลพิษโรงงาน

กลุ่มมาตรฐานวิธีการวิเคราะห์ทดสอบมลพิษและทะเบียนห้องปฏิบัติการ

โทร. ๐ ๒๔๓๐ ๖๓๑๒ ต่อ ๒๑๐๓-๕ โทรสาร ๐ ๒๔๓๐ ๖๓๑๒ ต่อ ๒๑๐๓-๕

ไปรษณีย์อิเล็กทรอนิกส์ saraban@diw.mail.go.th



ดำเนินการโดย



“อุตสาหกรรมก้าวไกล ประเทศไทยก้าวหน้า ร่วมกันพัฒนา อุตสาหกรรมสีเขียว”





ที่ อก ๐๓๑๐(๑)/ ๑๘๗ ๙

กรมโรงงานอุตสาหกรรม
ถนนพระรามที่ ๖ แขวงทุ่งพญาไท
เขตราชเทวี กรุงเทพฯ ๑๐๔๐๐

๐ ๙ กุมภาพันธ์ ๒๕๖๕

เรื่อง ต่ออายุหนังสือรับขึ้นทะเบียนห้องปฏิบัติการวิเคราะห์เอกชน

เรียน กรรมการผู้จัดการ บริษัท ยูไนเต็ค แอนนาลิสต์ แอนด์ เอ็นจิเนียริง คอนซัลแตนท์ จำกัด

อ้างถึง คำขอขึ้นทะเบียน/ต่ออายุ/เปลี่ยนแปลงบุคลากร และชนิดสารมลพิษของห้องปฏิบัติการวิเคราะห์เอกชน
ลงวันที่ ๒๗ ธันวาคม ๒๕๖๔

สิ่งที่ส่งมาด้วย ๑. รายชื่อผู้ควบคุมดูแลห้องปฏิบัติการวิเคราะห์ จำนวน ๔๐ ราย
๒. รายชื่อเจ้าหน้าที่ประจำห้องปฏิบัติการวิเคราะห์ จำนวน ๑๐๖ ราย
๓. ขอบข่ายสารมลพิษที่ได้รับขึ้นทะเบียนจากกรมโรงงานอุตสาหกรรม

ตามหนังสือที่อ้างถึง บริษัท ยูไนเต็ค แอนนาลิสต์ แอนด์ เอ็นจิเนียริง คอนซัลแตนท์ จำกัด ขอต่ออายุหนังสือรับขึ้นทะเบียนห้องปฏิบัติการวิเคราะห์เอกชน เลขทะเบียน ว-๑๔๕ สถานที่ตั้งเลขที่ ๓ ซอยอุดมสุข ๔๑ ถนนสุขุมวิท แขวงบางจาก เขตพระโขนง กรุงเทพมหานคร ต่อกรมโรงงานอุตสาหกรรม นั้น

กรมโรงงานอุตสาหกรรมพิจารณาแล้ว ให้บริษัท ยูไนเต็ค แอนนาลิสต์ แอนด์ เอ็นจิเนียริง คอนซัลแตนท์ จำกัด ต่ออายุหนังสือรับขึ้นทะเบียนห้องปฏิบัติการวิเคราะห์เอกชน โดยมีองค์ประกอบดังนี้
ก. ผู้ควบคุมดูแลห้องปฏิบัติการวิเคราะห์ จำนวน ๔๐ ราย ตามสิ่งที่ส่งมาด้วย ๑
ข. เจ้าหน้าที่ประจำห้องปฏิบัติการวิเคราะห์ จำนวน ๑๐๖ ราย ตามสิ่งที่ส่งมาด้วย ๒
ค. ขอบข่ายสารมลพิษที่ได้รับขึ้นทะเบียนให้วิเคราะห์ในน้ำเสีย น้ำใต้ดิน อากาศเสีย สิ่งปฏิกูล หรือวัสดุที่ไม่ใช้แล้ว และดิน ตามสิ่งที่ส่งมาด้วย ๓

หนังสือฉบับนี้จะหมดอายุในวันที่ ๒ กุมภาพันธ์ ๒๕๖๘ หากประสงค์จะต่ออายุหนังสือรับขึ้นทะเบียนห้องปฏิบัติการวิเคราะห์เอกชน ให้ยื่นคำขอต่ออายุพร้อมเอกสารประกอบคำขอต่อม กรมโรงงานอุตสาหกรรมภายใน ๓๐ วัน ก่อนวันสิ้นสุดอายุของหนังสือรับขึ้นทะเบียนห้องปฏิบัติการวิเคราะห์เอกชน ทั้งนี้ สามารถยื่นคำขอผ่านระบบอิเล็กทรอนิกส์ได้ที่หน้าเว็บไซต์กรมโรงงานอุตสาหกรรม ตาม QR Code ท้ายหนังสือฉบับนี้

จึงเรียนมาเพื่อทราบ

ขอแสดงความนับถือ

(นางจินดา เตชะศรีจันทร์)
ผู้อำนวยการกองวิจัยและพัฒนายุทธศาสตร์โรงงาน
ปฏิบัติการด้านสิ่งแวดล้อมกรมโรงงานอุตสาหกรรม
UNITE ANALYST AND ENGINEERING
CONSULTANT COMPANY LIMITED



ยื่นคำขอผ่านระบบอิเล็กทรอนิกส์
ดำเนินการถูกต้อง

กองวิจัยและพัฒนายุทธศาสตร์โรงงาน

กลุ่มมาตรฐานวิธีการวิเคราะห์ทดสอบมลพิษและทะเบียนห้องปฏิบัติการ

โทร. ๐ ๒๔๓๐ ๖๓๑๒ ต่อ ๒๑๐๓-๕

โทรสาร ๐ ๒๔๓๐ ๖๓๑๒ ต่อ ๒๑๔๔

ไปรษณีย์อิเล็กทรอนิกส์ saraban@diw.gmail.go.th

เอกสารแนบท้ายหนังสือรับต่ออายุขึ้นทะเบียนห้องปฏิบัติการวิเคราะห์เอกชน
บริษัท ยูไนเต็ด แอนนาลิสต์ แอนด์ เอ็นจิเนียริง คอนซัลแตนท์ จำกัด เลขทะเบียน ว-๑๔๕
ที่ ออก ๐๓๑๐(๑)/ ๑๘๗๙ ลงวันที่ ๐๙ กุมภาพันธ์ ๒๕๖๕

ก. ผู้ควบคุมดูแลห้องปฏิบัติการวิเคราะห์ จำนวน ๔๐ ราย

๑) นางสาวกฤชวรรณ ภัทรธีรกุล	ทะเบียนเลขที่ ว-๑๔๕-ค-๐๐๐๑
๒) นายณรงค์ นิมพาลี	ทะเบียนเลขที่ ว-๑๔๕-ค-๐๐๐๒
๓) นางสาวนันทิตา บุญไสย	ทะเบียนเลขที่ ว-๑๔๕-ค-๐๐๐๓
๔) นางปิยะพัชร สุทมนัสวงษ์	ทะเบียนเลขที่ ว-๑๔๕-ค-๐๐๐๔
๕) นางมานิดา แยมโย	ทะเบียนเลขที่ ว-๑๔๕-ค-๐๐๐๕
๖) นางสาวเบญจวรรณ วิริโยทัย	ทะเบียนเลขที่ ว-๑๔๕-ค-๐๐๐๖
๗) นายพนรัตน์ วงศ์อนุรักษชัย	ทะเบียนเลขที่ ว-๑๔๕-ค-๐๐๐๗
๘) นางสาวฉวีวรรณ บุญลา	ทะเบียนเลขที่ ว-๑๔๕-ค-๐๐๐๘
๙) นายสุวิทย์ จอดนอก	ทะเบียนเลขที่ ว-๑๔๕-ค-๐๐๐๙
๑๐) นางสาวโชติภา สมบรรณ	ทะเบียนเลขที่ ว-๑๔๕-ค-๐๐๑๐
๑๑) นางสาวบุษกร เลิศภาณุมาศ	ทะเบียนเลขที่ ว-๑๔๕-ค-๐๐๑๑
๑๒) นางสาววิไลลักษณ์ ศรีสุข	ทะเบียนเลขที่ ว-๑๔๕-ค-๐๐๑๒
๑๓) นางสาวปวีณา จรัสโชติพิณิต	ทะเบียนเลขที่ ว-๑๔๕-ค-๐๐๑๓
๑๔) นายศิลา บรรจงใจรักษ์	ทะเบียนเลขที่ ว-๑๔๕-ค-๐๐๑๔
๑๕) นายปฏิกรณ์ คณะนา	ทะเบียนเลขที่ ว-๑๔๕-ค-๐๐๑๕
๑๖) นายธีรวัฒน์ ขมมิ่ง	ทะเบียนเลขที่ ว-๑๔๕-ค-๐๐๑๖
๑๗) นางสาวศิริพร ศรีประดิษฐ์	ทะเบียนเลขที่ ว-๑๔๕-ค-๐๐๑๗
๑๘) นางสาวสวาทรี รัง	ทะเบียนเลขที่ ว-๑๔๕-ค-๐๐๑๘
๑๙) นางสาวนพวรรณ อูรารักษ์	ทะเบียนเลขที่ ว-๑๔๕-ค-๐๐๑๙
๒๐) นายภูซงค์ พานิชย์เลิศอำไพ	ทะเบียนเลขที่ ว-๑๔๕-ค-๐๐๒๐
๒๑) นายณัฐวัฒน์ แดงสวัสดิ์	ทะเบียนเลขที่ ว-๑๔๕-ค-๐๐๒๑
๒๒) นายเอกรัตน์ ปละคามินทร์	ทะเบียนเลขที่ ว-๑๔๕-ค-๐๐๒๒
๒๓) นางสาวนิศารัตน์ ศรีสกุลสิทธิโชค	ทะเบียนเลขที่ ว-๑๔๕-ค-๐๐๒๓
๒๔) นางสาวเจตจรินทร์ ทำสะอาด	ทะเบียนเลขที่ ว-๑๔๕-ค-๐๐๒๔
๒๕) นางสาวสุวรรณ คงทอง	ทะเบียนเลขที่ ว-๑๔๕-ค-๐๐๒๕
๒๖) นางสาววรรกร พัดสองชั้น	ทะเบียนเลขที่ ว-๑๔๕-ค-๐๐๒๖
๒๗) นายวิรัช โมกแก้ว	ทะเบียนเลขที่ ว-๑๔๕-ค-๐๐๒๗
๒๘) นายวัชรพงษ์ เทพดนตรี	ทะเบียนเลขที่ ว-๑๔๕-ค-๐๐๒๘
๒๙) นายอนุศาสน์ สวยดี	ทะเบียนเลขที่ ว-๑๔๕-ค-๐๐๒๙
๓๐) นายกรวิทย์ เจียศิริสกุล	ทะเบียนเลขที่ ว-๑๔๕-ค-๐๐๓๐
๓๑) นางสาวอริกา รงค์สวัสดิ์	ทะเบียนเลขที่ ว-๑๔๕-ค-๐๐๓๑
๓๒) นางสาวนภสรวรรณ คงคำ	ทะเบียนเลขที่ ว-๑๔๕-ค-๐๐๓๒
๓๓) นายสุทธิระ อรุณจันทร์	ทะเบียนเลขที่ ว-๑๔๕-ค-๐๐๓๓
๓๔) นางสาวทัศนีย์ อ่อนคำ	ทะเบียนเลขที่ ว-๑๔๕-ค-๐๐๓๔
๓๕) นางสาวพริ้มพรรณ สมบูรณ์ธรรม	ทะเบียนเลขที่ ว-๑๔๕-ค-๐๐๓๕



สำนักงานมาตรฐานห้องปฏิบัติการวิเคราะห์เอกชน

(นางจินดา เดชะศรีนทร)

ผู้อำนวยการกองวิจัยและเคอีนกัยมลพิษโรงงาน
ปฏิบัติราชการแทนอธิบดีกรมโรงงานอุตสาหกรรม

๓๖) นายสุภณัฐ...

- ๓๖) นายสุภณัฐ คุณชนกาญจน์
- ๓๗) นางสาวศิริภาพร เหมือนแร่
- ๓๘) นางสาวนัส ขำนิล
- ๓๙) นางสาวพรนิกา อีระจินดาชล
- ๔๐) นายนาคินทร์ พันธุ์ชาติกุล

ทะเบียนเลขที่ ว-๑๔๕-ค-๐๐๓๖
ทะเบียนเลขที่ ว-๑๔๕-ค-๐๐๓๗
ทะเบียนเลขที่ ว-๑๔๕-ค-๐๐๓๘
ทะเบียนเลขที่ ว-๑๔๕-ค-๐๐๓๙
ทะเบียนเลขที่ ว-๑๔๕-ค-๐๐๔๐



ผู้อำนวยการกองวิจัยและเตือนภัยมลพิษโรงงาน
ปฏิบัติราชการแทนอธิบดีกรมโรงงานอุตสาหกรรม



เอกสารแนบท้ายหนังสือรับต่ออายุขึ้นทะเบียนห้องปฏิบัติการวิเคราะห์เอกชน

บริษัท ยูไนเต็ท แอนนาไลส์ แอนด์ เอ็นจิเนียริง คอนซัลแตนท์ จำกัด เลขทะเบียน ว-๑๔๕

ที่ อก ๐๓๑๐(๑)/ ๑๘๗ ๙

ลงวันที่ ๐ ๙ กุมภาพันธ์ ๒๕๖๕

ข. เจ้าหน้าที่ประจำห้องปฏิบัติการวิเคราะห์ จำนวน ๑๐๖ ราย

๑) นายสุขสันต์ พันสิงห์	ทะเบียนเลขที่ ว-๑๔๕-จ-๐๐๐๑
๒) นางสุทธรรมา แก้วขื่อนอก	ทะเบียนเลขที่ ว-๑๔๕-จ-๐๐๐๒
๓) นายพีรณัฐ เจริญผล	ทะเบียนเลขที่ ว-๑๔๕-จ-๐๐๐๓
๔) นางสาววิไลลักษณ์ เกโธสง	ทะเบียนเลขที่ ว-๑๔๕-จ-๐๐๐๔
๕) นายสมชาติ อุทุมรัตน์	ทะเบียนเลขที่ ว-๑๔๕-จ-๐๐๐๕
๖) นางสาวปรมาภรณ์ ทองแก้ว	ทะเบียนเลขที่ ว-๑๔๕-จ-๐๐๐๖
๗) นางสาวกัลยา สมพงษ์	ทะเบียนเลขที่ ว-๑๔๕-จ-๐๐๐๗
๘) นายอรรถพร เทพทอง	ทะเบียนเลขที่ ว-๑๔๕-จ-๐๐๐๘
๙) นางสาวอมรรัตน์ พุทธาธิ	ทะเบียนเลขที่ ว-๑๔๕-จ-๐๐๐๙
๑๐) นางสาววรรณิ์ สายบุญเรือน	ทะเบียนเลขที่ ว-๑๔๕-จ-๐๐๑๐
๑๑) นายกฤษณพงษ์ นามทิพย์	ทะเบียนเลขที่ ว-๑๔๕-จ-๐๐๑๑
๑๒) นางสาวอาภรณ์ อ่อนคง	ทะเบียนเลขที่ ว-๑๔๕-จ-๐๐๑๒
๑๓) นายกิตติศักดิ์ ทรงจำรัส	ทะเบียนเลขที่ ว-๑๔๕-จ-๐๐๑๓
๑๔) นางสาวอักษรินทร์ บุญคง	ทะเบียนเลขที่ ว-๑๔๕-จ-๐๐๑๔
๑๕) นางสาวพรพิมล แฉ่นทอง	ทะเบียนเลขที่ ว-๑๔๕-จ-๐๐๑๕
๑๖) นายวิชญ์ สุวรรณราช	ทะเบียนเลขที่ ว-๑๔๕-จ-๐๐๑๖
๑๗) นายอภิวิชญ์ ท่วงที	ทะเบียนเลขที่ ว-๑๔๕-จ-๐๐๑๗
๑๘) นายมานิตย์ ปานโชติ	ทะเบียนเลขที่ ว-๑๔๕-จ-๐๐๑๘
๑๙) นายทศพร ธนะพิรุฬห์	ทะเบียนเลขที่ ว-๑๔๕-จ-๐๐๑๙
๒๐) นางสาวกัลยาณี โยธา	ทะเบียนเลขที่ ว-๑๔๕-จ-๐๐๒๐
๒๑) นางสาวเกวลี สุขศรี	ทะเบียนเลขที่ ว-๑๔๕-จ-๐๐๒๑
๒๒) นางสาวชนนัญ อภิพัทธ์ปภา	ทะเบียนเลขที่ ว-๑๔๕-จ-๐๐๒๒
๒๓) นายศิริพัชร จงผดุงเกียรติ	ทะเบียนเลขที่ ว-๑๔๕-จ-๐๐๒๓
๒๔) นางสาวสุภาวดี อินยาศรี	ทะเบียนเลขที่ ว-๑๔๕-จ-๐๐๒๔
๒๕) นายพงศ์เทพ เหล่าขจร	ทะเบียนเลขที่ ว-๑๔๕-จ-๐๐๒๕
๒๖) นายขวัญชัย พันทุกข์	ทะเบียนเลขที่ ว-๑๔๕-จ-๐๐๒๖
๒๗) นางสาวพัชจิรา คดีพิศาล	ทะเบียนเลขที่ ว-๑๔๕-จ-๐๐๒๗
๒๘) นางสาวเมวิกา เสือคำจันทร์	ทะเบียนเลขที่ ว-๑๔๕-จ-๐๐๒๘
๒๙) นายกานต์พงศ์ บุญพวง	ทะเบียนเลขที่ ว-๑๔๕-จ-๐๐๒๙
๓๐) นางสาวพุดิตา เจริญชัยสมบัติ	ทะเบียนเลขที่ ว-๑๔๕-จ-๐๐๓๐
๓๑) นายณพรัตน์ จະโต	ทะเบียนเลขที่ ว-๑๔๕-จ-๐๐๓๑
๓๒) นายพีระพัฒน์ บัญญัติศิลป์	ทะเบียนเลขที่ ว-๑๔๕-จ-๐๐๓๒
๓๓) นายปริดา ไชยภูมิสกุล	ทะเบียนเลขที่ ว-๑๔๕-จ-๐๐๓๓
๓๔) นายชัชวาลย์ เลื่อนล่อง	ทะเบียนเลขที่ ว-๑๔๕-จ-๐๐๓๔
๓๕) นายปิยะณัฐ ศรีภูโรจน์	ทะเบียนเลขที่ ว-๑๔๕-จ-๐๐๓๕

UAE
UNITED ANALYST AND ENGINEERING
CONSULTANT COMPANY LIMITED

ฉบับนี้ถูกต้อง

๓๖) นายณภสินธุ์ ธนุธรรมรัตน์	ทะเบียนเลขที่ ว-๑๔๕-จ-๐๐๓๖
๓๗) นายกันนิกร ระโส	ทะเบียนเลขที่ ว-๑๔๕-จ-๐๐๓๗
๓๘) นายจักรพันธ์ ภูมิรินทร์	ทะเบียนเลขที่ ว-๑๔๕-จ-๐๐๓๘
๓๙) นายปริญญา กลมเกลียว	ทะเบียนเลขที่ ว-๑๔๕-จ-๐๐๓๙
๔๐) นายธีรวัฒน์ มาตรโพธิ์ศรี	ทะเบียนเลขที่ ว-๑๔๕-จ-๐๐๔๐
๔๑) นายธีรเมธ สุขศรี	ทะเบียนเลขที่ ว-๑๔๕-จ-๐๐๔๑
๔๒) นายบุญญฤทธิ์ ก้อนสิน	ทะเบียนเลขที่ ว-๑๔๕-จ-๐๐๔๒
๔๓) นายพรระวุฒิ โฉมสกุล	ทะเบียนเลขที่ ว-๑๔๕-จ-๐๐๔๓
๔๔) นายอชิตะ แสงจันทร์	ทะเบียนเลขที่ ว-๑๔๕-จ-๐๐๔๔
๔๕) นายณัฐพงศ์ เมืองชัย	ทะเบียนเลขที่ ว-๑๔๕-จ-๐๐๔๕
๔๖) นายธนต์ เลิศประเสริฐ	ทะเบียนเลขที่ ว-๑๔๕-จ-๐๐๔๖
๔๗) นางสาวนิภาพร จันทร์เขตต์	ทะเบียนเลขที่ ว-๑๔๕-จ-๐๐๔๗
๔๘) นายยุทธพงษ์ อิศระสุข	ทะเบียนเลขที่ ว-๑๔๕-จ-๐๐๔๘
๔๙) นายธนาภ ภูตระกูลพัฒนา	ทะเบียนเลขที่ ว-๑๔๕-จ-๐๐๔๙
๕๐) นางสาวศิริวรรณ ขอนพา	ทะเบียนเลขที่ ว-๑๔๕-จ-๐๐๕๐
๕๑) นายสมพงศ์ สกุลไทย	ทะเบียนเลขที่ ว-๑๔๕-จ-๐๐๕๑
๕๒) นายสุริยัน นิธิเชิดชูวงศ์	ทะเบียนเลขที่ ว-๑๔๕-จ-๐๐๕๒
๕๓) นายอัษฎาวุธ ยนศิริ	ทะเบียนเลขที่ ว-๑๔๕-จ-๐๐๕๓
๕๔) นายเอกวุฒิ เสนอใจ	ทะเบียนเลขที่ ว-๑๔๕-จ-๐๐๕๔
๕๕) นายสุชสันต์ บุญเลี้ยง	ทะเบียนเลขที่ ว-๑๔๕-จ-๐๐๕๕
๕๖) นายธนเดช หวานเสนาะ	ทะเบียนเลขที่ ว-๑๔๕-จ-๐๐๕๖
๕๗) นายพิพัฒน์ ต้นธนกุล	ทะเบียนเลขที่ ว-๑๔๕-จ-๐๐๕๗
๕๘) นายอภิสิทธิ์ ศรีคงแก้ว	ทะเบียนเลขที่ ว-๑๔๕-จ-๐๐๕๘
๕๙) นายภูวดล มงคลสูง	ทะเบียนเลขที่ ว-๑๔๕-จ-๐๐๕๙
๖๐) นายอุทัย แก้วรากมูข	ทะเบียนเลขที่ ว-๑๔๕-จ-๐๐๖๐
๖๑) นางสาววนารินทร์ สานนท์	ทะเบียนเลขที่ ว-๑๔๕-จ-๐๐๖๑
๖๒) นายศุภกร รินวงศ์	ทะเบียนเลขที่ ว-๑๔๕-จ-๐๐๖๒
๖๓) นายศักดิ์สิทธิ์ เกิดขัง	ทะเบียนเลขที่ ว-๑๔๕-จ-๐๐๖๓
๖๔) นางสาวศิริพร อภิการรัตน์	ทะเบียนเลขที่ ว-๑๔๕-จ-๐๐๖๔
๖๕) นางสาวจินตสุภา เปลียนศรี	ทะเบียนเลขที่ ว-๑๔๕-จ-๐๐๖๕
๖๖) นางสาวเนตรนภา กมลบุรณ์	ทะเบียนเลขที่ ว-๑๔๕-จ-๐๐๖๖
๖๗) นางสาวอารียา ทารมย์	ทะเบียนเลขที่ ว-๑๔๕-จ-๐๐๖๗
๖๘) นายจิรวัฒน์ สุขเกษม	ทะเบียนเลขที่ ว-๑๔๕-จ-๐๐๖๘
๖๙) นายกิตติพงษ์ สอนชัยภูมิ	ทะเบียนเลขที่ ว-๑๔๕-จ-๐๐๖๙
๗๐) นายจุมพล สวนเพชร	ทะเบียนเลขที่ ว-๑๔๕-จ-๐๐๗๐
๗๑) นางสาวพัชรภรณ์ แสงฟ้า	ทะเบียนเลขที่ ว-๑๔๕-จ-๐๐๗๑
๗๒) นายรัตนชัย เหล่ามา	ทะเบียนเลขที่ ว-๑๔๕-จ-๐๐๗๒

UAE
UNITED ANALYST AND ENGINEERING
CONSULTANT COMPANY LIMITED

สำนักงานกอง

(นางจินดา เดชะศรีนทร)

๗๓) นายอิทธิพงษ์...

๗๓) นายอิทธิพงษ์ ศรีวิเศษ	ทะเบียนเลขที่ ว-๑๔๕-จ-๐๐๗๓
๗๔) นางสาวกรรณิการ์ สำลีทา	ทะเบียนเลขที่ ว-๑๔๕-จ-๐๐๗๔
๗๕) นายธำปกรณ์ พิมพ์ศรี	ทะเบียนเลขที่ ว-๑๔๕-จ-๐๐๗๕
๗๖) นายพรชัย คุ่มม่วง	ทะเบียนเลขที่ ว-๑๔๕-จ-๐๐๗๖
๗๗) นางสาวทัศนีย์ ไชยหาร	ทะเบียนเลขที่ ว-๑๔๕-จ-๐๐๗๗
๗๘) นายธีรพงษ์ ศรีคำแหง	ทะเบียนเลขที่ ว-๑๔๕-จ-๐๐๗๘
๗๙) นางสาวณัฐชา พรหมศิริ	ทะเบียนเลขที่ ว-๑๔๕-จ-๐๐๗๙
๘๐) นางสาวลัดดาวัลย์ โพธิ์พันธ์	ทะเบียนเลขที่ ว-๑๔๕-จ-๐๐๘๐
๘๑) นางสาวกมลวรรณ เจริญจันทร์	ทะเบียนเลขที่ ว-๑๔๕-จ-๐๐๘๑
๘๒) นายนพรัตน์ จันทะคุณ	ทะเบียนเลขที่ ว-๑๔๕-จ-๐๐๘๒
๘๓) นายปิยวัฒน์ ไหมชู	ทะเบียนเลขที่ ว-๑๔๕-จ-๐๐๘๓
๘๔) นางสาวพรนัชชา กลิ่นนุ่น	ทะเบียนเลขที่ ว-๑๔๕-จ-๐๐๘๔
๘๕) นายณกสิทธิ์ ศรีพิมพ์	ทะเบียนเลขที่ ว-๑๔๕-จ-๐๐๘๕
๘๖) นางสาวลักขิกา จันทรสุข	ทะเบียนเลขที่ ว-๑๔๕-จ-๐๐๘๖
๘๗) นายสงกรานต์ มาลัยทอง	ทะเบียนเลขที่ ว-๑๔๕-จ-๐๐๘๗
๘๘) นางสาวสาธิตา แซ่เตียว	ทะเบียนเลขที่ ว-๑๔๕-จ-๐๐๘๘
๘๙) นายศักดิ์ศิรินทร์ นุ่มนัม	ทะเบียนเลขที่ ว-๑๔๕-จ-๐๐๘๙
๙๐) นายวรพงษ์ นนทจันทร์	ทะเบียนเลขที่ ว-๑๔๕-จ-๐๐๙๐
๙๑) นางสาวชนาภา มาคะมาตร	ทะเบียนเลขที่ ว-๑๔๕-จ-๐๐๙๑
๙๒) นางสาวธนธรณ์ คุณานพันธ์ชัย	ทะเบียนเลขที่ ว-๑๔๕-จ-๐๐๙๒
๙๓) นายวีระยุทธ สาระภักดี	ทะเบียนเลขที่ ว-๑๔๕-จ-๐๐๙๓
๙๔) นางสาวธิตยา วีระพันธุ์วัฒน์	ทะเบียนเลขที่ ว-๑๔๕-จ-๐๐๙๔
๙๕) นายกฤตพล พงศ์สถาพร	ทะเบียนเลขที่ ว-๑๔๕-จ-๐๐๙๕
๙๖) นายณัฐชัย พรหมอารักษ์	ทะเบียนเลขที่ ว-๑๔๕-จ-๐๐๙๖
๙๗) นายชนินทร์ พานแก้ว	ทะเบียนเลขที่ ว-๑๔๕-จ-๐๐๙๗
๙๘) นายปรัชชาพล โสภา	ทะเบียนเลขที่ ว-๑๔๕-จ-๐๐๙๘
๙๙) นายวิชรินทร์ แสนงาม	ทะเบียนเลขที่ ว-๑๔๕-จ-๐๐๙๙
๑๐๐) นางสาวธนภรณ์ ลาพรม	ทะเบียนเลขที่ ว-๑๔๕-จ-๐๑๐๐
๑๐๑) นายอาทิตย์ อุดมผล	ทะเบียนเลขที่ ว-๑๔๕-จ-๐๑๐๑
๑๐๒) นายปรวร บุณนาค	ทะเบียนเลขที่ ว-๑๔๕-จ-๐๑๐๒
๑๐๓) นายอิทธิเดช ใจบุญ	ทะเบียนเลขที่ ว-๑๔๕-จ-๐๑๐๓
๑๐๔) นายคณิติน พงษ์อิศรานุพร	ทะเบียนเลขที่ ว-๑๔๕-จ-๐๑๐๔
๑๐๕) นางสาวสุภารัตน์ จันทน์ประทีป	ทะเบียนเลขที่ ว-๑๔๕-จ-๐๑๐๕
๑๐๖) นายเสกขวิทย์ เอ็มกลิ่นบัว	ทะเบียนเลขที่ ว-๑๔๕- [REDACTED]

UAE
UNITED ANALYST AND ENGINEERING
CONSULTANT COMPANY LIMITED

ดำเนินถูกต้อง

(นางจินดา เตชะศรีรินทร์)

ผู้อำนวยการกองวิจัยและเตือนภัยมลพิษโรงงาน
ปฏิบัติการการแทนอธิบดีกรมโรงงานอุตสาหกรรม

เอกสารแนบท้ายหนังสือรับต่ออายุขึ้นทะเบียนห้องปฏิบัติการวิเคราะห์เอกชน

บริษัท ยูไนเต็ด แอนนาลิสต์ แอนด์ เอ็นจิเนียริง คอนซัลแตนท์ จำกัด เลขทะเบียน ว-๑๔๕

ที่ อก ๐๓๑๐(๑)/ ๑๘๗ ๕

ลงวันที่ ๐๙ กุมภาพันธ์ ๒๕๖๕

ขอขยายสารมลพิษที่ได้รับขึ้นทะเบียนจากกรมโรงงานอุตสาหกรรม จำนวน ๓๕๗ รายการ

น้ำเสีย จำนวน 46 รายการ

ลำดับ	สารมลพิษ	วิธีวิเคราะห์
1	Aldrin	Liquid-Liquid Extraction, Gas Chromatographic Method ^[4]
2	Arsenic	1) Digestion, Hydride Generation/Atomic Absorption Spectrometric Method ^[4] 2) Digestion, Inductively Coupled Plasma Method ^[4]
3	Barium	Digestion, Inductively Coupled Plasma Method ^[4]
4	α -BHC	Liquid-Liquid Extraction, Gas Chromatographic Method ^[4]
5	β -BHC	Liquid-Liquid Extraction, Gas Chromatographic Method ^[4]
6	δ -BHC	Liquid-Liquid Extraction, Gas Chromatographic Method ^[4]
7	γ -BHC	Liquid-Liquid Extraction, Gas Chromatographic Method ^[4]
8	Biochemical Oxygen Demand	1) 5-Day BOD Test, Azide Modification Method ^[4] 2) 5-Day BOD Test, Membrane Electrode Method ^[4]
9	Cadmium	1) Digestion, Direct Air-Acetylene Flame Method ^[4] 2) Digestion, Electrothermal Atomic Absorption Spectrometric Method ^[4] 3) Digestion, Inductively Coupled Plasma Method ^[4]
10	Chemical Oxygen Demand	1) Closed Reflux, Titrimetric Method ^[4] 2) Closed Reflux, Colorimetric Method ^[4] 3) Open Reflux, Titrimetric Method ^[4]
11	Chlordane	Liquid-Liquid Extraction, Gas Chromatographic Method ^[4]
12	Chromium	1) Digestion, Direct Air-Acetylene Flame Method ^[4] 2) Digestion, Electrothermal Atomic Absorption Spectrometric Method ^[4] 3) Digestion, Inductively Coupled Plasma Method ^[4]
13	Color	ADMI Weighted-Ordinate Spectrophotometric Method ^[4]
14	Copper	1) Digestion, Direct Air-Acetylene Flame Method ^[4] 2) Digestion, Electrothermal Atomic Absorption Spectrometric Method ^[4] 3) Digestion, Inductively Coupled Plasma Method ^[4]
15	Cyanide	1) Distillation, Colorimetric Method ^[4] 2) Flow Injection Analysis Method ^[4]

ลำดับ	สารมลพิษ	วิธีวิเคราะห์
16	o,p'-DDT	Liquid-Liquid Extraction, Gas Chromatographic Method ^[4]
17	4,4'-DDD	Liquid-Liquid Extraction, Gas Chromatographic Method ^[4]
18	4,4'-DDE	Liquid-Liquid Extraction, Gas Chromatographic Method ^[4]
19	4,4'-DDT	Liquid-Liquid Extraction, Gas Chromatographic Method ^[4]
20	Dieldrin	Liquid-Liquid Extraction, Gas Chromatographic Method ^[4]
21	Endosulfan I	Liquid-Liquid Extraction, Gas Chromatographic Method ^[4]
22	Endosulfan II	Liquid-Liquid Extraction, Gas Chromatographic Method ^[4]
23	Endosulfan sulfate	Liquid-Liquid Extraction, Gas Chromatographic Method ^[4]
24	Endrin	Liquid-Liquid Extraction, Gas Chromatographic Method ^[4]
25	Endrin aldehyde	Liquid-Liquid Extraction, Gas Chromatographic Method ^[4]
26	Formaldehyde	Distillation, Colorimetric Method ^[3]
27	Free Chlorine	1) Iodometric Method ^[4] 2) DPD Ferrous Titrimetric Method ^[4]
28	Heptachlor	Liquid-Liquid Extraction, Gas Chromatographic Method ^[4]
29	Heptachlor Epoxide	Liquid-Liquid Extraction, Gas Chromatographic Method ^[4]
30	Hexavalent Chromium	1) Colorimetric Method ^[4] 2) Extraction, Direct Air-Acetylene Flame Method ^[4]
31	Lead	1) Digestion, Direct Air-Acetylene Flame Method ^[4] 2) Digestion, Electrothermal Atomic Absorption Spectrometric Method ^[4] 3) Digestion, Inductively Coupled Plasma Method ^[4]
32	Manganese	1) Digestion, Direct Air-Acetylene Flame Method ^[4] 2) Digestion, Electrothermal Atomic Absorption Spectrometric Method ^[4] 3) Digestion, Inductively Coupled Plasma Method ^[4]
33	Mercury	Digestion, Cold-Vapor Atomic Absorption Spectrometric Method ^[4]
34	Methoxychlor	Liquid-Liquid Extraction, Gas Chromatographic Method ^[4]
35	Nickel	1) Digestion, Direct Air-Acetylene Flame Method ^[4] 2) Digestion, Electrothermal Atomic Absorption Spectrometric Method ^[4] 3) Digestion, Inductively Coupled Plasma Method ^[4]

ลำดับ	สารมลพิษ	วิธีวิเคราะห์
36	Oil & Grease	1) Liquid-Liquid, Partition-Gravimetric Method ^[4] 2) Soxhlet Extraction Method ^[4]
37	pH	Electrometric Method ^[4]
38	Phenols	1) Distillation, Chloroform Extraction Method ^[4] 2) Distillation, Direct Photometric Method ^[4]
39	Selenium	1) Digestion, Hydride Generation/Atomic Absorption Spectrometric Method ^[4] 2) Digestion, Inductively Coupled Plasma Method ^[4]
40	Sulfide	1) Iodometric Method ^[4] 2) Methylene Blue Method ^[4]
41	Temperature	Laboratory and Field Methods ^[4]
42	Total Dissolved Solids	Dried at 180 °C ^[4]
43	Total Kjeldahl Nitrogen	Semi-Micro-Kjeldahl Method ^[4]
44	Total Suspended Solids	Dried at 103-105 °C ^[4]
45	Trivalent Chromium	1) Digestion, Direct Air-Acetylene Flame Method; Colorimetric Method; Calculation ^[4] 2) Digestion, Inductively Coupled Plasma Method; Colorimetric Method; Calculation ^[4]
46	Zinc	1) Digestion, Direct Air-Acetylene Flame Method ^[4] 2) Digestion, Electrothermal Atomic Absorption Spectrometric Method ^[4] 3) Digestion, Inductively Coupled Plasma Method ^[4]

น้ำใต้ดิน จำนวน 126 รายการ

ลำดับ	สารมลพิษ	วิธีวิเคราะห์
1	Acenaphthene	1) Liquid-Liquid Extraction, Gas Chromatographic Method ^[4] 2) Liquid-Liquid Extraction, Gas Chromatographic/Mass Spectrometric Method ^[4]
2	Acetone	Purge and Trap Gas Chromatographic/Mass Spectrometric Method ^[4]
3	Aldrin	1) Liquid-Liquid Extraction, Gas Chromatographic Method ^[4] 2) Liquid-Liquid Extraction, Gas Chromatographic/Mass Spectrometric Method ^[4]

ลำดับ	สารมลพิษ	วิธีวิเคราะห์
4	Anthracene	1) Liquid-Liquid Extraction, Gas Chromatographic Method ^[4] 2) Liquid-Liquid Extraction, Gas Chromatographic/Mass Spectrometric Method ^[4]
5	Antimony	Digestion, Inductively Coupled Plasma Method ^[4]
6	Arsenic	1) Digestion, Hydride Generation/Atomic Absorption Spectrometric Method ^[4] 2) Digestion, Inductively Coupled Plasma Method ^[4]
7	Atrazine	Liquid-Liquid Extraction, Gas Chromatographic/Mass Spectrometric Method ^[4]
8	Barium	1) Digestion, Electrothermal Atomic Absorption Spectrometric Method ^[4] 2) Digestion, Inductively Coupled Plasma Method ^[4]
9	Benz(a)anthracene	1) Liquid-Liquid Extraction, Gas Chromatographic Method ^[4] 2) Liquid-Liquid Extraction, Gas Chromatographic/Mass Spectrometric Method ^[4]
10	Benzene	Purge and Trap Gas Chromatographic/Mass Spectrometric Method ^[4]
11	Benzo(b)fluoranthene	1) Liquid-Liquid Extraction, Gas Chromatographic Method ^[4] 2) Liquid-Liquid Extraction, Gas Chromatographic/Mass Spectrometric Method ^[4]
12	Benzo(k)fluoranthene	1) Liquid-Liquid Extraction, Gas Chromatographic Method ^[4] 2) Liquid-Liquid Extraction, Gas Chromatographic/Mass Spectrometric Method ^[4]
13	Benzoic acid	Liquid-Liquid Extraction, Gas Chromatographic/Mass Spectrometric Method ^[4]
14	Benzo(a)pyrene	1) Liquid-Liquid Extraction, Gas Chromatographic Method ^[4] 2) Liquid-Liquid Extraction, Gas Chromatographic/Mass Spectrometric Method ^[4]

ลำดับ	สารมลพิษ	วิธีวิเคราะห์
15	Benzo(g,h,i)perylene	1) Liquid-Liquid Extraction, Gas Chromatographic Method ^[4] 2) Liquid-Liquid Extraction, Gas Chromatographic/Mass Spectrometric Method ^[4]
16	Beryllium	Digestion, Inductively Coupled Plasma Method ^[4]
17	Bis(2-chloroethyl)ether	Liquid-Liquid Extraction, Gas Chromatographic/Mass Spectrometric Method ^[4]
18	Bis(2-ethylhexyl)phthalate	Liquid-Liquid Extraction, Gas Chromatographic/Mass Spectrometric Method ^[4]
19	Bromodichloromethane	Purge and Trap Gas Chromatographic/Mass Spectrometric Method ^[4]
20	Bromoform	Purge and Trap Gas Chromatographic/Mass Spectrometric Method ^[4]
21	Butanol	Purge and Trap Gas Chromatographic/Mass Spectrometric Method ^[4]
22	Butyl benzyl phthalate	Liquid-Liquid Extraction, Gas Chromatographic/Mass Spectrometric Method ^[4]
23	Cadmium	1) Digestion, Direct Air-Acetylene Flame Method ^[4] 2) Digestion, Electrothermal Atomic Absorption Spectrometric Method ^[4] 3) Digestion, Inductively Coupled Plasma Method ^[4]
24	Carbazole	Liquid-Liquid Extraction, Gas Chromatographic/Mass Spectrometric Method ^[4]
25	Carbon disulfide	Purge and Trap Gas Chromatographic/Mass Spectrometric Method ^[4]
26	Carbon tetrachloride	Purge and Trap Gas Chromatographic/Mass Spectrometric Method ^[4]
27	Chlordane	1) Liquid-Liquid Extraction, Gas Chromatographic Method ^[4] 2) Liquid-Liquid Extraction, Gas Chromatographic/Mass Spectrometric Method ^[4]
28	p-Chloroaniline	Liquid-Liquid Extraction, Gas Chromatographic/Mass Spectrometric Method ^[4]
29	Chlorobenzene	Purge and Trap Gas Chromatographic/Mass Spectrometric Method ^[4]

ลำดับ	สารมลพิษ	วิธีวิเคราะห์
30	Chlorodibromomethane	Purge and Trap Gas Chromatographic/Mass Spectrometric Method ^[4]
31	Chloroform	Purge and Trap Gas Chromatographic/Mass Spectrometric Method ^[4]
32	2-Chlorophenol	Liquid-Liquid Extraction, Gas Chromatographic/Mass Spectrometric Method ^[4]
33	Chromium	1) Digestion, Direct Air-Acetylene Flame Method ^[4] 2) Digestion, Electrothermal Atomic Absorption Spectrometric Method ^[4] 3) Digestion, Inductively Coupled Plasma Method ^[4]
34	Chromium (III)	1) Digestion, Direct Air-Acetylene Flame Method; Colorimetric Method; Calculation ^[4] 2) Digestion, Inductively Coupled Plasma Method; Colorimetric Method; Calculation ^[4]
35	Chromium (VI)	1) Colorimetric Method ^[4] 2) Extraction, Air-Acetylene Flame Method ^[4]
36	Chrysene	1) Liquid-Liquid Extraction, Gas Chromatographic Method ^[4] 2) Liquid-Liquid Extraction, Gas Chromatographic/Mass Spectrometric Method ^[4]
37	Cyanide	Distillation, Colorimetric Method ^[4]
38	2,4-D	Liquid-Liquid Extraction, Gas Chromatographic Method ^[4]
39	DDD	1) Liquid-Liquid Extraction, Gas Chromatographic Method ^[4] 2) Liquid-Liquid Extraction, Gas Chromatographic/Mass Spectrometric Method ^[4]
40	DDE	1) Liquid-Liquid Extraction, Gas Chromatographic Method ^[4] 2) Liquid-Liquid Extraction, Gas Chromatographic/Mass Spectrometric Method ^[4]
41	DDT	1) Liquid-Liquid Extraction, Gas Chromatographic Method ^[4] 2) Liquid-Liquid Extraction, Gas Chromatographic/Mass Spectrometric Method ^[4]

ลำดับ	สารมลพิษ	วิธีวิเคราะห์
42	Dibenz(a,h)anthracene	1) Liquid-Liquid Extraction, Gas Chromatographic Method ^[4] 2) Liquid-Liquid Extraction, Gas Chromatographic/Mass Spectrometric Method ^[4]
43	Di-n-butyl phthalate	Liquid-Liquid Extraction, Gas Chromatographic/Mass Spectrometric Method ^[4]
44	1,2-Dichlorobenzene	Purge and Trap Gas Chromatographic/Mass Spectrometric Method ^[4]
45	1,3-Dichlorobenzene	Purge and Trap Gas Chromatographic/Mass Spectrometric Method ^[4]
46	1,4-Dichlorobenzene	Purge and Trap Gas Chromatographic/Mass Spectrometric Method ^[4]
47	3,3'-Dichlorobenzidine	Liquid-Liquid Extraction, Gas Chromatographic/Mass Spectrometric Method ^[4]
48	1,1-Dichloroethane	Purge and Trap Gas Chromatographic/Mass Spectrometric Method ^[4]
49	1,2-Dichloroethane	Purge and Trap Gas Chromatographic/Mass Spectrometric Method ^[4]
50	1,1-Dichloroethylene	Purge and Trap Gas Chromatographic/Mass Spectrometric Method ^[4]
51	cis-1,2-Dichloroethylene	Purge and Trap Gas Chromatographic/Mass Spectrometric Method ^[4]
52	trans-1,2-Dichloroethylene	Purge and Trap Gas Chromatographic/Mass Spectrometric Method ^[4]
53	2,4-Dichlorophenol	Liquid-Liquid Extraction, Gas Chromatographic/Mass Spectrometric Method ^[4]
54	1,2-Dichloropropane	Purge and Trap Gas Chromatographic/Mass Spectrometric Method ^[4]
55	1,3-Dichloropropane	Purge and Trap Gas Chromatographic/Mass Spectrometric Method ^[4]
56	1,3-Dichloropropene	Purge and Trap Gas Chromatographic/Mass Spectrometric Method ^[4]
57	Dieldrin	1) Liquid-Liquid Extraction, Gas Chromatographic Method ^[4] 2) Liquid-Liquid Extraction, Gas Chromatographic/Mass Spectrometric Method ^[4]

ลำดับ	สารมลพิษ	วิธีวิเคราะห์
58	Diethyl phthalate	Liquid-Liquid Extraction, Gas Chromatographic/Mass Spectrometric Method ^[4]
59	2,4-Dimethylphenol	Liquid-Liquid Extraction, Gas Chromatographic/Mass Spectrometric Method ^[4]
60	2,4-Dinitrophenol	Liquid-Liquid Extraction, Gas Chromatographic/Mass Spectrometric Method ^[4]
61	2,4-Dinitrotoluene	Liquid-Liquid Extraction, Gas Chromatographic/Mass Spectrometric Method ^[4]
62	2,6-Dinitrotoluene	Liquid-Liquid Extraction, Gas Chromatographic/Mass Spectrometric Method ^[4]
63	Di-n-Octyl phthalate	Liquid-Liquid Extraction, Gas Chromatographic/Mass Spectrometric Method ^[4]
64	Endosulfan	1) Liquid-Liquid Extraction, Gas Chromatographic Method ^[4] 2) Liquid-Liquid Extraction, Gas Chromatographic/Mass Spectrometric Method ^[4]
65	Endrin	1) Liquid-Liquid Extraction, Gas Chromatographic Method ^[4] 2) Liquid-Liquid Extraction, Gas Chromatographic/Mass Spectrometric Method ^[4]
66	Ethylbenzene	Purge and Trap Gas Chromatographic/Mass Spectrometric Method ^[4]
67	Fluoranthene	1) Liquid-Liquid Extraction, Gas Chromatographic Method ^[4] 2) Liquid-Liquid Extraction, Gas Chromatographic/Mass Spectrometric Method ^[4]
68	Fluorene	1) Liquid-Liquid Extraction, Gas Chromatographic Method ^[4] 2) Liquid-Liquid Extraction, Gas Chromatographic/Mass Spectrometric Method ^[4]
69	Heptachlor	1) Liquid-Liquid Extraction, Gas Chromatographic Method ^[4] 2) Liquid-Liquid Extraction, Gas Chromatographic/Mass Spectrometric Method ^[4]

UNITED ANALYST AND ENGINEERING
CONSULTANT COMPANY LIMITED

ดำเนินการต่อไป

ลำดับ	สารมลพิษ	วิธีวิเคราะห์
70	Heptachlor epoxide	1) Liquid-Liquid Extraction, Gas Chromatographic Method ^[4] 2) Liquid-Liquid Extraction, Gas Chromatographic/Mass Spectrometric Method ^[4]
71	Hexachlorobenzene	Liquid-Liquid Extraction, Gas Chromatographic/Mass Spectrometric Method ^[4]
72	Hexachloro-1,3-butadiene	Purge and Trap Gas Chromatographic/Mass Spectrometric Method ^[4]
73	n-Hexane	Purge and Trap Gas Chromatographic/Mass Spectrometric Method ^[4]
74	α -HCH	1) Liquid-Liquid Extraction, Gas Chromatographic Method ^[4] 2) Liquid-Liquid Extraction, Gas Chromatographic/Mass Spectrometric Method ^[4]
75	β -HCH	1) Liquid-Liquid Extraction, Gas Chromatographic Method ^[4] 2) Liquid-Liquid Extraction, Gas Chromatographic/Mass Spectrometric Method ^[4]
76	γ -HCH	1) Liquid-Liquid Extraction, Gas Chromatographic Method ^[4] 2) Liquid-Liquid Extraction, Gas Chromatographic/Mass Spectrometric Method ^[4]
77	Hexachlorocyclopentadiene	Liquid-Liquid Extraction, Gas Chromatographic/Mass Spectrometric Method ^[4]
78	Hexachloroethane	Liquid-Liquid Extraction, Gas Chromatographic/Mass Spectrometric Method ^[4]
79	Indeno(1,2,3-cd)pyrene	Liquid-Liquid Extraction, Gas Chromatographic/Mass Spectrometric Method ^[4]
80	Isophorone	Liquid-Liquid Extraction, Gas Chromatographic/Mass Spectrometric Method ^[4]
81	Lead	1) Digestion, Direct Air-Acetylene Flame Method ^[4] 2) Digestion, Electrothermal Atomic Absorption Spectrometric Method ^[4] 3) Digestion, Inductively Coupled Plasma Method ^[4]

ลำดับ	สารมลพิษ	วิธีวิเคราะห์
82	Manganese	1) Digestion, Direct Air-Acetylene Flame Method ^[4] 2) Digestion, Electrothermal Atomic Absorption Spectrometric Method ^[4] 3) Digestion, Inductively Coupled Plasma Method ^[4]
83	Mercury	Digestion, Cold-Vapor Atomic Absorption Spectrometric Method ^[4]
84	Methanol	Purge and Trap Gas Chromatographic/Mass Spectrometric Method ^[4]
85	Methoxychlor	Liquid-Liquid Extraction, Gas Chromatographic Method ^[4]
86	Methyl bromide	Purge and Trap Gas Chromatographic/Mass Spectrometric Method ^[4]
87	Methylene chloride	Purge and Trap Gas Chromatographic/Mass Spectrometric Method ^[4]
88	2-Methylphenol	Liquid-Liquid Extraction, Gas Chromatographic/Mass Spectrometric Method ^[4]
89	2-Methylnaphthalene	1) Liquid-Liquid Extraction, Gas Chromatographic Method ^[4] 2) Liquid-Liquid Extraction, Gas Chromatographic/Mass Spectrometric Method ^[4]
90	Methyl tert-butyl ether	Purge and Trap Gas Chromatographic/Mass Spectrometric Method ^[4]
91	Naphthalene	1) Liquid-Liquid Extraction, Gas Chromatographic Method ^[4] 2) Liquid-Liquid Extraction, Gas Chromatographic/Mass Spectrometric Method ^[4]
92	Nickel	1) Digestion, Direct Air-Acetylene Flame Method ^[4] 2) Digestion, Electrothermal Atomic Absorption Spectrometric Method ^[4] 3) Digestion, Inductively Coupled Plasma Method ^[4]
93	Nitrobenzene	Liquid-Liquid Extraction, Gas Chromatographic/Mass Spectrometric Method ^[4]
94	N-Nitrosodiphenylamine	Liquid-Liquid Extraction, Gas Chromatographic/Mass Spectrometric Method ^[4]
95	N-Nitrosodi-n-propylamine	Liquid-Liquid Extraction, Gas Chromatographic/Mass Spectrometric Method ^[4]

ลำดับ	สารมลพิษ	วิธีวิเคราะห์
96	Polychlorinated Biphenyls - PCB 1016 - PCB 1221 - PCB 1232 - PCB-1242 - PCB-1248 - PCB-1254 - PCB-1260	1) Liquid-Liquid Extraction, Gas Chromatographic Method ^[4] 2) Liquid-Liquid Extraction, Gas Chromatographic/Mass Spectrometric Method ^[4]
97	Pentachlorophenol	Liquid-Liquid Extraction, Gas Chromatographic/Mass Spectrometric Method ^[4]
98	pH	Electrometric Method ^[4]
99	Phenanthrene	1) Liquid-Liquid Extraction, Gas Chromatographic Method ^[4] 2) Liquid-Liquid Extraction, Gas Chromatographic/Mass Spectrometric Method ^[4]
100	Phenol	1) Distillation, Chloroform Extraction Method ^[4] 2) Liquid-Liquid Extraction, Gas Chromatographic/Mass Spectrometric Method ^[4]
101	Pyrene	1) Liquid-Liquid Extraction, Gas Chromatographic Method ^[4] 2) Liquid-Liquid Extraction, Gas Chromatographic/Mass Spectrometric Method ^[4]
102	Selenium	1) Digestion, Hydride Generation/Atomic Absorption Spectrometric Method ^[4] 2) Digestion, Inductively Coupled Plasma Method ^[4]
103	Silver	Digestion, Inductively Coupled Plasma Method ^[4]
104	Styrene	Purge and Trap Gas Chromatographic/Mass Spectrometric Method ^[4]
105	1,1,2,2-Tetrachloroethane	Purge and Trap Gas Chromatographic/Mass Spectrometric Method ^[4]
106	Tetrachloroethylene	Purge and Trap Gas Chromatographic/Mass Spectrometric Method ^[4]
107	Toluene	Purge and Trap Gas Chromatographic/Mass Spectrometric Method ^[4]

ลำดับ	สารมลพิษ	วิธีวิเคราะห์
108	Toxaphene	1) Liquid-Liquid Extraction, Gas Chromatographic Method ^[4] 2) Liquid-Liquid Extraction, Gas Chromatographic/Mass Spectrometric Method ^[4]
109	TPH (C ₅ - C ₈)	1) Purge and Trap, Gas Chromatographic Method ^[11,21] 2) Purge and Trap, Gas Chromatographic/Mass spectrometric Method ^[11,25]
110	TPH (C ₈ - C ₁₆)	Separatory Funnel Liquid-Liquid Extraction, Gas Chromatographic Method ^[9,21]
111	TPH (C ₁₆ - C ₃₅)	Separatory Funnel Liquid-Liquid Extraction, Gas Chromatographic Method ^[9,21]
112	1,2,4-Trichlorobenzene	Purge and Trap Gas Chromatographic/Mass Spectrometric Method ^[4]
113	1,1,1-Trichloroethane	Purge and Trap Gas Chromatographic/Mass Spectrometric Method ^[4]
114	1,1,2-Trichloroethane	Purge and Trap Gas Chromatographic/Mass Spectrometric Method ^[4]
115	Trichloroethylene	Purge and Trap Gas Chromatographic/Mass Spectrometric Method ^[4]
116	2,4,5-Trichlorophenol	Liquid-Liquid Extraction, Gas Chromatographic/Mass Spectrometric Method ^[4]
117	2,4,6-Trichlorophenol	Liquid-Liquid Extraction, Gas Chromatographic/Mass Spectrometric Method ^[4]
118	1,3,5-Trimethylbenzene	Purge and Trap Gas Chromatographic/Mass Spectrometric Method ^[4]
119	Vanadium	Digestion, Inductively Coupled Plasma Method ^[4]
120	Vinyl acetate	Purge and Trap Gas Chromatographic/Mass Spectrometric Method ^[4]
121	Vinyl chloride	Purge and Trap Gas Chromatographic/Mass Spectrometric Method ^[4]
122	m-Xylene	Purge and Trap Gas Chromatographic/Mass Spectrometric Method ^[4]
123	o-Xylene	Purge and Trap Gas Chromatographic/Mass Spectrometric Method ^[4]

UNITE ANALYST AND ENGINEERING
CONSULTANT COMPANY LIMITED

ดำเนินการต่อไป

ลำดับ	สารมลพิษ	วิธีวิเคราะห์
124	p-Xylene	Purge and Trap Gas Chromatographic/Mass Spectrometric Method ^[4]
125	Xylene (Total)	Purge and Trap Gas Chromatographic/Mass Spectrometric Method ^[4]
126	Zinc	1) Digestion, Direct Air-Acetylene Flame Method ^[4] 2) Digestion, Electrothermal Atomic Absorption Spectrometric Method ^[4] 3) Digestion, Inductively Coupled Plasma Method ^[4]

อากาศเสีย (ปล่อยระบาย) จำนวน 25 รายการ

ลำดับ	สารมลพิษ	วิธีวิเคราะห์
1	Antimony	Isokinetic Sampling, Digestion, Inductively Coupled Plasma Method ^[5]
2	Arsenic	1) Isokinetic Sampling, Digestion, Hydride Generation/Atomic Absorption Spectrometric Method ^[5] 2) Isokinetic Sampling, Digestion, Inductively Coupled Plasma Method ^[5]
3	Cadmium	1) Isokinetic Sampling, Digestion, Direct Air-Acetylene Flame Method ^[5] 2) Isokinetic Sampling, Digestion, Inductively Coupled Plasma Method ^[5]
4	Carbon Monoxide	Instrumental Analyzer Method ^[5]
5	Chlorine	Isokinetic Sampling, Ion Chromatographic Method ^[5]
6	Chromium	1) Isokinetic Sampling, Digestion, Direct Air-Acetylene Flame Method ^[5] 2) Isokinetic Sampling, Digestion, Inductively Coupled Plasma Method ^[5]
7	Cobalt	Isokinetic Sampling, Digestion, Inductively Coupled Plasma Method ^[5]
8	Copper	1) Isokinetic Sampling, Digestion, Direct Air-Acetylene Flame Method ^[5] 2) Isokinetic Sampling, Digestion, Inductively Coupled Plasma Method ^[5]
9	Cresol	Absorption Sampling, Gas Chromatographic Method ^[5]

UNITE ANALYST AND ENGINEERING
CONSULTANT COMPANY LIMITED

ลำดับ	สารมลพิษ	วิธีวิเคราะห์
10	Dioxins/Furans	Isokinetic Sampling ^[5]
11	Hydrogen Chloride	Isokinetic Sampling, Ion Chromatographic Method ^[5]
12	Hydrogen Fluoride	Isokinetic Sampling, Ion Chromatographic Method ^[5]
13	Hydrogen Sulfide	Absorption Sampling, Iodometric Method ^[5]
14	Lead	1) Isokinetic Sampling, Digestion, Direct Air-Acetylene Flame Method ^[5] 2) Isokinetic Sampling, Digestion, Inductively Coupled Plasma Method ^[5]
15	Manganese	1) Isokinetic Sampling, Digestion, Direct Air-Acetylene Flame Method ^[5] 2) Isokinetic Sampling, Digestion, Inductively Coupled Plasma Method ^[5]
16	Mercury	Isokinetic Sampling, Digestion, Cold-Vapor Atomic Absorption Spectrometric Method ^[5]
17	Nickel	1) Isokinetic Sampling, Digestion, Direct Air-Acetylene Flame Method ^[5] 2) Isokinetic Sampling, Digestion, Inductively Coupled Plasma Method ^[5]
18	Opacity	Ringelmann's Method ^[1]
19	Oxides of Nitrogen	1) Absorption Sampling, Phenoldisulfonic acid Method ^[5] 2) Instrumental Analyzer Method ^[5]
20	Selenium	1) Isokinetic Sampling, Digestion, Hydride Generation/Atomic Absorption Spectrometric Method ^[5] 2) Isokinetic Sampling, Digestion, Inductively Coupled Plasma Method ^[5]
21	Sulfur Dioxide	1) Absorption Sampling, Barium-Thorin Titrimetric Method ^[5] 2) Instrumental Analyzer Method ^[5]
22	Sulfuric Acid	Isokinetic Sampling, Barium-Thorin Titrimetric Method ^[5]
23	Total Suspended Particulate	Isokinetic Sampling, Gravimetric Method ^[5]
24	Vanadium	Isokinetic Sampling, Digestion, Inductively Coupled Plasma Method ^[5]
25	Xylene	1) Bag Sampling, Gas Chromatographic Method ^[5] 2) Adsorption Sampling, Gas Chromatographic Method ^[5]

สิ่งปฏิกูลหรือวัสดุที่ไม่ใช้แล้ว จำนวน 35 รายการ

ลำดับ	สารมลพิษ	วิธีวิเคราะห์
1	Aldrin	1) Waste Extraction, Separatory Funnel Liquid-Liquid Extraction, Gas Chromatographic Method ^[2,9,22] 2) Ultrasonic Extraction, Gas Chromatographic Method ^[10,22]
2	Antimony	Digestion, Inductively Coupled Plasma Method ^[7,13]
3	Arsenic	1) Waste Extraction, Digestion, Hydride Generation/Atomic Absorption Spectrometric Method ^[2,6,15] 2) Waste Extraction, Digestion, Inductively Coupled Plasma Method ^[2,6,13] 3) Digestion, Hydride Generation/Atomic Absorption Spectrometric Method ^[7,15] 4) Digestion, Inductively Coupled Plasma Method ^[7,13]
4	Barium	1) Waste Extraction, Digestion, Inductively Coupled Plasma Method ^[2,6,13] 2) Digestion, Inductively Coupled Plasma Method ^[7,13]
5	Beryllium	1) Waste Extraction, Digestion, Inductively Coupled Plasma Method ^[2,6,13] 2) Digestion, Inductively Coupled Plasma Method ^[7,13]
6	Cadmium	1) Waste Extraction, Digestion, Flame Atomic Absorption Spectrometric Method ^[2,6,14] 2) Waste Extraction, Digestion, Inductively Coupled Plasma Method ^[2,6,13] 3) Digestion, Flame Atomic Absorption Spectrometric Method ^[7,14] 4) Digestion, Inductively Coupled Plasma Method ^[7,13]
7	Chlordane	1) Waste Extraction, Separatory Funnel Liquid-Liquid Extraction, Gas Chromatographic Method ^[2,9,22] 2) Ultrasonic Extraction, Gas Chromatographic Method ^[10,22]
8	Chromium	1) Waste Extraction, Digestion, Flame Atomic Absorption Spectrometric Method ^[2,6,14] 2) Waste Extraction, Digestion, Inductively Coupled Plasma Method ^[2,6,13]

ลำดับ	สารมลพิษ	วิธีวิเคราะห์
9	Chromium (III)	<p>3) Digestion, Flame Atomic Absorption Spectrometric Method^[7,14]</p> <p>4) Digestion, Inductively Coupled Plasma Method^[7,13]</p> <p>1) Waste Extraction, Digestion, Flame Atomic Absorption Spectrometric Method; Waste Extraction, Colorimetric Method; Calculation^[2,6,14,16]</p> <p>2) Waste Extraction, Digestion, Inductively Coupled Plasma Method; Waste Extraction, Colorimetric Method; Calculation^[2,6,13,16]</p> <p>3) Digestion, Flame Atomic Absorption Spectrometric Method; Alkaline Digestion, Colorimetric Method; Calculation^[7,8,14,16]</p> <p>4) Digestion, Inductively Coupled Plasma Method; Alkaline Digestion, Colorimetric Method; Calculation^[7,8,13,16]</p>
10	Chromium (VI)	<p>1) Waste Extraction, Colorimetric Method^[2,16]</p> <p>2) Alkaline Digestion, Colorimetric Method^[8,16]</p>
11	Cobalt	<p>1) Waste Extraction, Digestion, Inductively Coupled Plasma Method^[2,6,13]</p> <p>2) Digestion, Inductively Coupled Plasma Method^[7,13]</p>
12	Copper	<p>1) Waste Extraction, Digestion, Flame Atomic Absorption Spectrometric Method^[2,6,14]</p> <p>2) Waste Extraction, Digestion, Inductively Coupled Plasma Method^[2,6,13]</p> <p>3) Digestion, Flame Atomic Absorption Spectrometric Method^[7,14]</p> <p>4) Digestion, Inductively Coupled Plasma Method^[7,13]</p>
13	2,4-D	<p>1) Waste Extraction, Separatory Funnel Liquid-Liquid Extraction, Gas Chromatographic Method^[2,9,22]</p> <p>2) Ultrasonic Extraction, Gas Chromatographic Method^[10,22]</p>
14	DDD	<p>1) Waste Extraction, Separatory Funnel Liquid-Liquid Extraction, Gas Chromatographic Method^[2,9,22]</p> <p>2) Ultrasonic Extraction, Gas Chromatographic Method^[10,22]</p>

ลำดับ	สารมลพิษ	วิธีวิเคราะห์
15	DDE	1) Waste Extraction, Separatory Funnel Liquid-Liquid Extraction, Gas Chromatographic Method ^[2,9,22] 2) Ultrasonic Extraction, Gas Chromatographic Method ^[10,22]
16	DDT	1) Waste Extraction, Separatory Funnel Liquid-Liquid Extraction, Gas Chromatographic Method ^[2,9,22] 2) Ultrasonic Extraction, Gas Chromatographic Method ^[10,22]
17	Dieldrin	1) Waste Extraction, Separatory Funnel Liquid-Liquid Extraction, Gas Chromatographic Method ^[2,9,22] 2) Ultrasonic Extraction, Gas Chromatographic Method ^[10,22]
18	Endrin	1) Waste Extraction, Separatory Funnel Liquid-Liquid Extraction, Gas Chromatographic Method ^[2,9,22] 2) Ultrasonic Extraction, Gas Chromatographic Method ^[10,22]
19	Heptachlor	1) Waste Extraction, Separatory Funnel Liquid-Liquid Extraction, Gas Chromatographic Method ^[2,9,22] 2) Ultrasonic Extraction, Gas Chromatographic Method ^[10,22]
20	Lead	1) Waste Extraction, Digestion, Flame Atomic Absorption Spectrometric Method ^[2,6,14] 2) Waste Extraction, Digestion, Inductively Coupled Plasma Method ^[2,6,13] 3) Digestion, Flame Atomic Absorption Spectrometric Method ^[7,14] 4) Digestion, Inductively Coupled Plasma Method ^[7,13]
21	Lindane	1) Waste Extraction, Separatory Funnel Liquid-Liquid Extraction, Gas Chromatographic Method ^[2,9,22] 2) Ultrasonic Extraction, Gas Chromatographic Method ^[10,22]
22	Mercury	1) Waste Extraction, Digestion, Cold-Vapor Atomic Absorption Spectrometric Method ^[2,17] 2) Waste Extraction, Digestion, Inductively Coupled Plasma Method ^[2,6,13]

UNITED ANALYST AND ENGINEERING CONSULTANT COMPANY LIMITED

ลำดับ	สารมลพิษ	วิธีวิเคราะห์
23	Methoxychlor	3) Digestion, Cold-Vapor Atomic Absorption Spectrometric Method ^[18] 4) Digestion, Inductively Coupled Plasma Method ^[7,13] 5) Thermal Decomposition Amalgamation and Atomic Absorption Spectrometric Method ^[19] 1) Waste Extraction, Separatory Funnel Liquid-Liquid Extraction, Gas Chromatographic Method ^[2,9,22] 2) Ultrasonic Extraction, Gas Chromatographic Method ^[10,22]
24	Molybdenum	1) Waste Extraction, Digestion, Inductively Coupled Plasma Method ^[2,6,13] 2) Digestion, Inductively Coupled Plasma Method ^[7,13]
25	Nickel	1) Waste Extraction, Digestion, Flame Atomic Absorption Spectrometric Method ^[2,6,14] 2) Waste Extraction, Digestion, Inductively Coupled Plasma Method ^[2,6,13] 3) Digestion, Flame Atomic Absorption Spectrometric Method ^[7,14] 4) Digestion, Inductively Coupled Plasma Method ^[7,13]
26	Polychlorinated Biphenyls - Aroclor 1016 - Aroclor 1221 - Aroclor 1232 - Aroclor 1242 - Aroclor 1248 - Aroclor 1254 - Aroclor 1260 - 2-Chlorobiphenyl - 2,3-Dichlorobiphenyl - 2,2',5-Trichlorobiphenyl - 2,4',5-Trichlorobiphenyl - 2,2',3,5'-Tetrachlorobiphenyl - 2,2',5,5'-Tetrachlorobiphenyl - 2,3',4,4'-Tetrachlorobiphenyl - 2,2',3,4,5'-Pentachlorobiphenyl	1) Waste Extraction, Separatory Funnel Liquid-Liquid Extraction, Gas Chromatographic Method ^[2,9,23] 2) Ultrasonic Extraction, Gas Chromatographic Method ^[10,23] <i>วิธีใหม่</i>

ลำดับ	สารมลพิษ	วิธีวิเคราะห์
	- 2,2',4,5,5'- Pentachlorobiphenyl - 2,3,3',4',6- Pentachlorobiphenyl - 2,2',3,4,4',5'- Hexachlorobiphenyl - 2,2',3,4,5,5'- Hexachlorobiphenyl - 2,2',3,5,5',6- Hexachlorobiphenyl - 2,2',4,4',5,5'- Hexachlorobiphenyl - 2,2',3,3',4,4',5- Heptachlorobiphenyl - 2,2',3,4,4',5,5'- Heptachlorobiphenyl - 2,2',3,4,4',5',6- Heptachlorobiphenyl - 2,2',3,4',5,5',6- Heptachlorobiphenyl - 2,2',3,3',4,4',5,5',6- Nonachlorobiphenyl 27 Pentachlorophenol	1) Waste Extraction, Separatory Funnel Liquid-Liquid Extraction, Gas Chromatographic/Mass Spectrometric Method ^[2,9,28] 2) Ultrasonic Extraction, Gas Chromatographic/Mass Spectrometric Method ^[10,26] Electrometric Method ^[31,32] 28 pH 29 Selenium 1) Waste Extraction, Digestion, Hydride Generation/Atomic Absorption Spectrometric Method ^[2,6,20] 2) Waste Extraction, Digestion, Inductively Coupled Plasma Method ^[2,6,13] 3) Digestion, Hydride Generation/Atomic Absorption Spectrometric Method ^[7,20] 4) Digestion, Inductively Coupled Plasma Method ^[7,13]

QWAE
UNITED ANALYST AND ENGINEERING
CONSULTANT COMPANY LIMITED

ดำเนินการถูกต้อง



Signature

ลำดับ	สารมลพิษ	วิธีวิเคราะห์
30	Silver	1) Waste Extraction, Digestion, Inductively Coupled Plasma Method ^[2,6,13]
31	Thallium	2) Digestion, Inductively Coupled Plasma Method ^[7,13] 1) Waste Extraction, Digestion, Inductively Coupled Plasma Method ^[2,6,13]
32	Toxaphene	2) Digestion, Inductively Coupled Plasma Method ^[7,13] 1) Waste Extraction, Separatory Funnel Liquid-Liquid Extraction, Gas Chromatographic Method ^[2,9,22]
33	Trichloroethylene	2) Ultrasonic Extraction, Gas Chromatographic Method ^[10,22] 1) Waste Extraction, Purge and Trap, Gas Chromatographic/Mass Spectrometric Method ^[2,12,25]
34	Vanadium	2) Purge and Trap, Gas Chromatographic/Mass Spectrometric Method ^[12,25] 1) Waste Extraction, Digestion, Inductively Coupled Plasma Method ^[2,6,13]
35	Zinc	2) Digestion, Inductively Coupled Plasma Method ^[7,13] 1) Waste Extraction, Digestion, Flame Atomic Absorption Spectrometric Method ^[2,6,14] 2) Waste Extraction, Digestion, Inductively Coupled Plasma Method ^[2,6,13] 3) Digestion, Flame Atomic Absorption Spectrometric Method ^[7,14] 4) Digestion, Inductively Coupled Plasma Method ^[7,13]

ดิน จำนวน 125 รายการ

ลำดับ	สารมลพิษ	วิธีวิเคราะห์
1	Acenaphthene	1) Ultrasonic Extraction, Gas Chromatographic Method ^[10,24] 2) Ultrasonic Extraction, Gas Chromatographic/Mass Spectrometric Method ^[10,26]
2	Acetone	Purge and Trap, Gas Chromatographic/Mass Spectrometric Method ^[2,25]

UNITED ANALYST AND ENGINEERING
CONSULTANT COMPANY LIMITED

ดำเนินการถูกต้อง

ลำดับ	สารมลพิษ	วิธีวิเคราะห์
3	Aldrin	1) Ultrasonic Extraction, Gas Chromatographic Method ^[10,22] 2) Ultrasonic Extraction, Gas Chromatographic/Mass Spectrometric Method ^[10,26]
4	Anthracene	1) Ultrasonic Extraction, Gas Chromatographic Method ^[10,26] 2) Ultrasonic Extraction, Gas Chromatographic/Mass Spectrometric Method ^[10,26]
5	Antimony	Digestion, Inductively Coupled Plasma Method ^[7,13]
6	Arsenic	1) Digestion, Hydride Generation/Atomic Absorption Spectrometric Method ^[7,15] 2) Digestion, Inductively Coupled Plasma Method ^[7,13]
7	Atrazine	Ultrasonic Extraction, Gas Chromatographic/Mass Spectrometric Method ^[10,26]
8	Barium	Digestion, Inductively Coupled Plasma Method ^[7,13]
9	Benz(a)anthracene	1) Ultrasonic Extraction, Gas Chromatographic Method ^[10,24] 2) Ultrasonic Extraction, Gas Chromatographic/Mass Spectrometric Method ^[10,26]
10	Benzene	Purge and Trap, Gas Chromatographic/Mass Spectrometric Method ^[12,25]
11	Benzo(b)fluoranthene	1) Ultrasonic Extraction, Gas Chromatographic Method ^[10,24] 2) Ultrasonic Extraction, Gas Chromatographic/Mass Spectrometric Method ^[10,26]
12	Benzo(k)fluoranthene	1) Ultrasonic Extraction, Gas Chromatographic Method ^[10,24] 2) Ultrasonic Extraction, Gas Chromatographic/Mass Spectrometric Method ^[10,26]
13	Benzoic acid	Ultrasonic Extraction, Gas Chromatographic/Mass Spectrometric Method ^[10,26]
14	Benzo(a)pyrene	1) Ultrasonic Extraction, Gas Chromatographic Method ^[10,24] 2) Ultrasonic Extraction, Gas Chromatographic/Mass Spectrometric Method ^[10,26]

ลำดับ	สารมลพิษ	วิธีวิเคราะห์
15	Benzo(g,h,i)perylene	1) Ultrasonic Extraction, Gas Chromatographic Method ^[10,22] 2) Ultrasonic Extraction, Gas Chromatographic/Mass Spectrometric Method ^[10,26]
16	Beryllium	Digestion, Inductively Coupled Plasma Method ^[7,13]
17	Bis(2-chloroethyl)ether	Ultrasonic Extraction, Gas Chromatographic/Mass Spectrometric Method ^[10,26]
18	Bis(2-ethylhexyl)phthalate	Ultrasonic Extraction, Gas Chromatographic/Mass Spectrometric Method ^[10,26]
19	Bromodichloromethane	Purge and Trap, Gas Chromatographic/Mass Spectrometric Method ^[12,25]
20	Bromoform	Purge and Trap, Gas Chromatographic/Mass Spectrometric Method ^[12,25]
21	Butanol	Purge and Trap, Gas Chromatographic/Mass Spectrometric Method ^[12,25]
22	Butyl benzyl phthalate	Ultrasonic Extraction, Gas Chromatographic/Mass Spectrometric Method ^[10,26]
23	Cadmium	1) Digestion, Flame Atomic Absorption Spectrometric Method ^[7,14] 2) Digestion, Inductively Coupled Plasma Method ^[7,13]
24	Carbazole	Ultrasonic Extraction, Gas Chromatographic/Mass Spectrometric Method ^[10,26]
25	Carbon disulfide	Purge and Trap, Gas Chromatographic/Mass Spectrometric Method ^[12,25]
26	Carbon tetrachloride	Purge and Trap, Gas Chromatographic/Mass Spectrometric Method ^[12,25]
27	Chlordane	1) Ultrasonic Extraction, Gas Chromatographic Method ^[10,22] 2) Ultrasonic Extraction, Gas Chromatographic/Mass Spectrometric Method ^[10,26]
28	p-Chloroaniline	Ultrasonic Extraction, Gas Chromatographic/Mass Spectrometric Method ^[10,26]
29	Chlorobenzene	Purge and Trap, Gas Chromatographic/Mass Spectrometric Method ^[12,25]
30	Chlorodibromomethane	Purge and Trap, Gas Chromatographic/Mass Spectrometric Method ^[12,25]

ลำดับ	สารมลพิษ	วิธีวิเคราะห์
31	Chloroform	Purge and Trap, Gas Chromatographic/Mass Spectrometric Method ^[12,25]
32	2-Chlorophenol	Ultrasonic Extraction, Gas Chromatographic/Mass Spectrometric Method ^[10,26]
33	Chromium	1) Digestion, Flame Atomic Absorption Spectrometric Method ^[7,14] 2) Digestion, Inductively Coupled Plasma Method ^[7,13]
34	Chromium (III)	1) Digestion, Flame Atomic Absorption Spectrometric Method; Alkaline Digestion, Colorimetric Method; Calculation ^[7,8,14,16] 2) Digestion, Inductively Coupled Plasma Method; Alkaline Digestion, Colorimetric Method; Calculation ^[7,8,13,16]
35	Chromium (VI)	Alkaline Digestion, Colorimetric Method ^[8,16]
36	Chrysene	1) Ultrasonic Extraction, Gas Chromatographic Method ^[10,24] 2) Ultrasonic Extraction, Gas Chromatographic/Mass Spectrometric Method ^[10,26]
37	Cyanide	Extraction, Distillation, Colorimetric Method ^[28,29,30]
38	2,4-D	Ultrasonic Extraction, Gas Chromatographic Method ^[27]
39	DDD	1) Ultrasonic Extraction, Gas Chromatographic Method ^[10,22] 2) Ultrasonic Extraction, Gas Chromatographic/Mass Spectrometric Method ^[10,26]
40	DDE	1) Ultrasonic Extraction, Gas Chromatographic Method ^[10,22] 2) Ultrasonic Extraction, Gas Chromatographic/Mass Spectrometric Method ^[10,26]
41	DDT	1) Ultrasonic Extraction, Gas Chromatographic Method ^[10,22] 2) Ultrasonic Extraction, Gas Chromatographic/Mass Spectrometric Method ^[10,26]
42	Dibenz(a,h)anthracene	1) Ultrasonic Extraction, Gas Chromatographic Method ^[10,24] 2) Ultrasonic Extraction, Gas Chromatographic/Mass Spectrometric Method ^[10,26]

ลำดับ	สารมลพิษ	วิธีวิเคราะห์
43	Di-n-butyl phthalate	Ultrasonic Extraction, Gas Chromatographic/Mass Spectrometric Method ^[10,26]
44	1,2-Dichlorobenzene	Purge and Trap, Gas Chromatographic/Mass Spectrometric Method ^[12,25]
45	1,3-Dichlorobenzene	Purge and Trap, Gas Chromatographic/Mass Spectrometric Method ^[12,25]
46	1,4-Dichlorobenzene	Purge and Trap, Gas Chromatographic/Mass Spectrometric Method ^[12,25]
47	3,3'-Dichlorobenzidine	Ultrasonic Extraction, Gas Chromatographic/Mass Spectrometric Method ^[10,26]
48	1,1-Dichloroethane	Purge and Trap, Gas Chromatographic/Mass Spectrometric Method ^[12,25]
49	1,2-Dichloroethane	Purge and Trap, Gas Chromatographic/Mass Spectrometric Method ^[12,25]
50	1,1-Dichloroethylene	Purge and Trap, Gas Chromatographic/Mass Spectrometric Method ^[12,25]
51	cis-1,2-Dichloroethylene	Purge and Trap, Gas Chromatographic/Mass Spectrometric Method ^[12,25]
52	trans-1,2-Dichloroethylene	Purge and Trap, Gas Chromatographic/Mass Spectrometric Method ^[12,25]
53	2,4-Dichlorophenol	Ultrasonic Extraction, Gas Chromatographic/Mass Spectrometric Method ^[10,26]
54	1,2-Dichloropropane	Purge and Trap, Gas Chromatographic/Mass Spectrometric Method ^[12,25]
55	1,3-Dichloropropane	Purge and Trap, Gas Chromatographic/Mass Spectrometric Method ^[12,25]
56	1,3-Dichloropropene	Purge and Trap, Gas Chromatographic/Mass Spectrometric Method ^[12,25]
57	Dieldrin	1) Ultrasonic Extraction, Gas Chromatographic Method ^[10,22] 2) Ultrasonic Extraction, Gas Chromatographic/Mass Spectrometric Method ^[10,26]
58	Diethyl phthalate	Ultrasonic Extraction, Gas Chromatographic/Mass Spectrometric Method ^[10,26]
59	2,4-Dimethylphenol	Ultrasonic Extraction, Gas Chromatographic/Mass Spectrometric Method ^[10,26]

ลำดับ	สารมลพิษ	วิธีวิเคราะห์
60	2,4-Dinitrophenol	Ultrasonic Extraction, Gas Chromatographic/Mass Spectrometric Method ^[10,26]
61	2,4-Dinitrotoluene	Ultrasonic Extraction, Gas Chromatographic/Mass Spectrometric Method ^[10,26]
62	2,6-Dinitrotoluene	Ultrasonic Extraction, Gas Chromatographic/Mass Spectrometric Method ^[10,26]
63	Di-n-Octyl phthalate	Ultrasonic Extraction, Gas Chromatographic/Mass Spectrometric Method ^[10,26]
64	Endosulfan	1) Ultrasonic Extraction, Gas Chromatographic Method ^[10,22] 2) Ultrasonic Extraction, Gas Chromatographic/Mass Spectrometric Method ^[10,26]
65	Endrin	1) Ultrasonic Extraction, Gas Chromatographic Method ^[10,22] 2) Ultrasonic Extraction, Gas Chromatographic/Mass Spectrometric Method ^[10,26]
66	Ethylbenzene	Purge and Trap, Gas Chromatographic/Mass Spectrometric Method ^[12,25]
67	Fluoranthene	1) Ultrasonic Extraction, Gas Chromatographic Method ^[10,24] 2) Ultrasonic Extraction, Gas Chromatographic/Mass Spectrometric Method ^[10,26]
68	Fluorene	1) Ultrasonic Extraction, Gas Chromatographic Method ^[10,24] 2) Ultrasonic Extraction, Gas Chromatographic/Mass Spectrometric Method ^[10,26]
69	Heptachlor	1) Ultrasonic Extraction, Gas Chromatographic Method ^[10,22] 2) Ultrasonic Extraction, Gas Chromatographic/Mass Spectrometric Method ^[10,26]
70	Heptachlor epoxide	1) Ultrasonic Extraction, Gas Chromatographic Method ^[10,22] 2) Ultrasonic Extraction, Gas Chromatographic/Mass Spectrometric Method ^[10,26]

UNITED ANALYST AND ENGINEERING
CONSULTANT COMPANY LIMITED

สำนักงานอุทกของ

ลำดับ	สารมลพิษ	วิธีวิเคราะห์
71	Hexachlorobenzene	1) Ultrasonic Extraction, Gas Chromatographic Method ^[10,22] 2) Ultrasonic Extraction, Gas Chromatographic/Mass Spectrometric Method ^[10,26]
72	Hexachloro-1,3-butadiene	Purge and Trap, Gas Chromatographic/Mass Spectrometric Method ^[12,25]
73	n-Hexane	Purge and Trap, Gas Chromatographic/Mass Spectrometric Method ^[12,25]
74	α -HCH	1) Ultrasonic Extraction, Gas Chromatographic Method ^[10,22] 2) Ultrasonic Extraction, Gas Chromatographic/Mass Spectrometric Method ^[10,26]
75	β -HCH	1) Ultrasonic Extraction, Gas Chromatographic Method ^[10,22] 2) Ultrasonic Extraction, Gas Chromatographic/Mass Spectrometric Method ^[10,26]
76	γ -HCH	1) Ultrasonic Extraction, Gas Chromatographic Method ^[10,22] 2) Ultrasonic Extraction, Gas Chromatographic/Mass Spectrometric Method ^[10,26]
77	Hexachlorocyclopentadiene	Ultrasonic Extraction, Gas Chromatographic/Mass Spectrometric Method ^[10,26]
78	Hexachloroethane	Ultrasonic Extraction, Gas Chromatographic/Mass Spectrometric Method ^[10,26]
79	Indeno(1,2,3-cd)pyrene	1) Ultrasonic Extraction, Gas Chromatographic Method ^[10,24] 2) Ultrasonic Extraction, Gas Chromatographic/Mass Spectrometric Method ^[10,26]
80	Isophorone	Ultrasonic Extraction, Gas Chromatographic/Mass Spectrometric Method ^[10,26]
81	Lead	1) Digestion, Flame Atomic Absorption Spectrometric Method ^[7,14] 2) Digestion, Inductively Coupled Plasma
82	Manganese	1) Digestion, Flame Atomic Absorption Spectrometric Method ^[7,14] 2) Digestion, Inductively Coupled Plasma Method ^[7,13]

ลำดับ	สารมลพิษ	วิธีวิเคราะห์
83	Mercury	1) Digestion, Cold-Vapor Atomic Absorption Spectrometric Method ^[18] 2) Digestion, Inductively Coupled Plasma Method ^[7,13] 3) Thermal Decomposition Amalgamation and Atomic Absorption Spectrometric Method ^[19]
84	Methanol	Purge and Trap, Gas Chromatographic/Mass Spectrometric Method ^[12,25]
85	Methoxychlor	1) Ultrasonic Extraction, Gas Chromatographic Method ^[10,22] 2) Ultrasonic Extraction, Gas Chromatographic/Mass Spectrometric Method ^[10,26]
86	Methyl bromide	Purge and Trap, Gas Chromatographic/Mass Spectrometric Method ^[12,25]
87	Methylene chloride	Purge and Trap, Gas Chromatographic/Mass Spectrometric Method ^[12,25]
88	2-Methylphenol	Ultrasonic Extraction, Gas Chromatographic/Mass Spectrometric Method ^[10,26]
89	2-Methylnaphthalene	Ultrasonic Extraction, Gas Chromatographic/Mass Spectrometric Method ^[10,26]
90	Methyl tert-butyl ether	Purge and Trap, Gas Chromatographic/Mass Spectrometric Method ^[12,25]
91	Naphthalene	1) Ultrasonic Extraction, Gas Chromatographic Method ^[10,24] 2) Ultrasonic Extraction, Gas Chromatographic/Mass Spectrometric Method ^[10,26]
92	Nickel	1) Digestion, Flame Atomic Absorption Spectrometric Method ^[7,14] 2) Digestion, Inductively Coupled Plasma Method ^[7,13]
93	Nitrobenzene	Ultrasonic Extraction, Gas Chromatographic/Mass Spectrometric Method ^[10,26]
94	N-Nitrosodiphenylamine	Ultrasonic Extraction, Gas Chromatographic/Mass Spectrometric Method ^[10,26]
95	N-Nitrosodi-n-propylamine	Ultrasonic Extraction, Gas Chromatographic/Mass Spectrometric Method ^[10,26]

ลำดับ	สารมลพิษ	วิธีวิเคราะห์
96	<p>Polychlorinated Biphenyls</p> <ul style="list-style-type: none"> - Aroclor 1016 - Aroclor 1221 - Aroclor 1232 - Aroclor 1242 - Aroclor 1248 - Aroclor 1254 - Aroclor 1260 <p>Polychlorinated Biphenyls</p> <ul style="list-style-type: none"> - 2-Chlorobiphenyl - 2,3-Dichlorobiphenyl - 2,2',5-Trichlorobiphenyl - 2,4',5-Trichlorobiphenyl - 2,2',3,5'-Tetrachlorobiphenyl - 2,2',5,5'-Tetrachlorobiphenyl - 2,3',4,4'-Tetrachlorobiphenyl - 2,2',3,4,5'- <p>Pentachlorobiphenyl</p> <ul style="list-style-type: none"> - 2,2',4,5,5'- <p>Pentachlorobiphenyl</p> <ul style="list-style-type: none"> - 2,3,3',4',6- <p>Pentachlorobiphenyl</p> <ul style="list-style-type: none"> - 2,2',3,4,4',5'- <p>Hexachlorobiphenyl</p> <ul style="list-style-type: none"> - 2,2',3,4,5,5'- <p>Hexachlorobiphenyl</p> <ul style="list-style-type: none"> - 2,2',3,5,5',6- <p>Hexachlorobiphenyl</p> <ul style="list-style-type: none"> - 2,2',4,4',5,5'- <p>Hexachlorobiphenyl</p> <ul style="list-style-type: none"> - 2,2',3,3',4,4',5- <p>Heptachlorobiphenyl</p> <ul style="list-style-type: none"> - 2,2',3,4,4',5,5'- <p>Heptachlorobiphenyl</p> <ul style="list-style-type: none"> - 2,2',3,4,4',5',6- <p>Heptachlorobiphenyl</p>	<p>1) Ultrasonic Extraction, Gas Chromatographic Method^[10,23]</p> <p>2) Ultrasonic Extraction, Gas Chromatographic/Mass Spectrometric Method^[10,26]</p> <p>Ultrasonic Extraction, Gas Chromatographic Method^[10,23]</p> <p>ฉันท</p>

ลำดับ	สารมลพิษ	วิธีวิเคราะห์
97	- 2,2',3,4',5,5',6- Heptachlorobiphenyl - 2,2',3,3',4,4',5,5',6- Nonachlorobiphenyl Pentachlorophenol	Ultrasonic Extraction, Gas Chromatographic/Mass Spectrometric Method ^[10,26]
98	Phenanthrene	1) Ultrasonic Extraction, Gas Chromatographic Method ^[10,24] 2) Ultrasonic Extraction, Gas Chromatographic/Mass Spectrometric Method ^[10,26]
99	Phenol	Ultrasonic Extraction, Gas Chromatographic/Mass Spectrometric Method ^[10,26]
100	Pyrene	1) Ultrasonic Extraction, Gas Chromatographic Method ^[10,24] 2) Ultrasonic Extraction, Gas Chromatographic/Mass Spectrometric Method ^[10,26]
101	Selenium	1) Digestion, Hydride Generation/Atomic Absorption Spectrometric Method ^[7,22] 2) Digestion, Inductively Coupled Plasma Method ^[7,13]
102	Silver	Digestion, Inductively Coupled Plasma Method ^[7,13]
103	Styrene	Purge and Trap, Gas Chromatographic/Mass Spectrometric Method ^[12,25]
104	1,1,2,2-Tetrachloroethane	Purge and Trap, Gas Chromatographic/Mass Spectrometric Method ^[12,25]
105	Tetrachloroethylene	Purge and Trap, Gas Chromatographic/Mass Spectrometric Method ^[12,25]
106	Toluene	Purge and Trap, Gas Chromatographic/Mass Spectrometric Method ^[12,25]
107	Toxaphene	Ultrasonic Extraction, Gas Chromatographic Method ^[10,22]
108	TPH (C ₅ -C ₈)	1) Purge and Trap, Gas Chromatographic Method ^[12,21] 2) Purge and Trap, Gas Chromatographic/Mass Spectrometric Method ^[12,25]
109	TPH (C ₈ -C ₁₆)	Ultrasonic Extraction, Gas Chromatographic Method ^[10,21]
110	TPH (C ₁₆ -C ₃₅)	Ultrasonic Extraction, Gas Chromatographic Method ^[10,21]
111	1,2,4-Trichlorobenzene	Purge and Trap, Gas Chromatographic/Mass Spectrometric Method ^[12,25]

ลำดับ	สารมลพิษ	วิธีวิเคราะห์
112	1,1,1-Trichloroethane	Purge and Trap, Gas Chromatographic/Mass Spectrometric Method ^[12,25]
113	1,1,2-Trichloroethane	Purge and Trap, Gas Chromatographic/Mass Spectrometric Method ^[12,25]
114	Trichloroethylene	Purge and Trap, Gas Chromatographic/Mass Spectrometric Method ^[12,25]
115	2,4,5-Trichlorophenol	Ultrasonic Extraction, Gas Chromatographic/Mass Spectrometric Method ^[10,26]
116	2,4,6-Trichlorophenol	Ultrasonic Extraction, Gas Chromatographic/Mass Spectrometric Method ^[10,26]
117	1,3,5-Trimethylbenzene	Purge and Trap, Gas Chromatographic/Mass Spectrometric Method ^[12,25]
118	Vanadium	Digestion, Inductively Coupled Plasma Method ^[7,13]
119	Vinyl acetate	Purge and Trap, Gas Chromatographic/Mass Spectrometric Method ^[12,25]
120	Vinyl chloride	Purge and Trap, Gas Chromatographic/Mass Spectrometric Method ^[12,25]
121	m-Xylene	Purge and Trap, Gas Chromatographic/Mass Spectrometric Method ^[12,25]
122	o-Xylene	Purge and Trap, Gas Chromatographic/Mass Spectrometric Method ^[12,25]
123	p-Xylene	Purge and Trap, Gas Chromatographic/Mass Spectrometric Method ^[12,25]
124	Xylene (Total)	Purge and Trap, Gas Chromatographic/Mass Spectrometric Method ^[12,25]
125	Zinc	1) Digestion, Flame Atomic Absorption Spectrometric Method ^[7,14] 2) Digestion, Inductively Coupled Plasma Method ^[7,13]

เอกสารอ้างอิง

- กระทรวงอุตสาหกรรม. ประกาศกระทรวงอุตสาหกรรม, พ.ศ. 2549. เรื่อง กำหนดค่าปริมาณเขม่าควันที่เจือปนในอากาศที่ระบายออกจากปล่องของหม้อน้ำโรงสีข้าวที่ใช้แก๊สเป็นเชื้อเพลิง. ราชกิจจานุเบกษา. 4 ธันวาคม 2549. เล่มที่ 123 ตอนพิเศษ 125-ง.
- กระทรวงอุตสาหกรรม. ประกาศกระทรวงอุตสาหกรรม, พ.ศ. 2548. เรื่อง กำหนดค่าปริมาณเขม่าควันที่เจือปนในอากาศที่ระบายออกจากปล่องของหม้อน้ำโรงสีข้าวที่ใช้แก๊สเป็นเชื้อเพลิง. ราชกิจจานุเบกษา. 25 มกราคม 2549. เล่มที่ 123 ตอนพิเศษ 11ง.

3. สมาคมวิศวกรรมสิ่งแวดล้อมแห่งประเทศไทย. คู่มือวิเคราะห์น้ำเสีย. พิมพ์ครั้งที่ 4. กรุงเทพฯ: เรือนแก้วการพิมพ์, 2547.

4. APHA, AWWA, WEF. **Standard Methods for the Examination of Water and Wastewater**. 23rd ed. Washington, DC: APHA, 2017.

5. United States Environmental Protection Agency. **Standards of Performance for New Stationary Sources**. 40 CFR 60. Appendix A, 2019.

6. United States Environmental Protection Agency. **Test Methods for Evaluation Solid Waste Physical/Chemical Methods**. SW-846, 1997.

7. United States Environmental Protection Agency. **Test Methods for Evaluation Solid Waste Physical/Chemical Methods. Acid Digestion of Sediments, Sludges, and Soils**. SW-846 Method 3050B, 1996.

8. United States Environmental Protection Agency. **Test Methods for Evaluation Solid Waste Physical/Chemical Methods. Alkaline Digestion for Hexavalent Chromium**. SW-846 Method 3060A, 1996.

9. United States Environmental Protection Agency. **Test Methods for Evaluation Solid Waste 3. Physical/Chemical Methods. Separatory Funnel Liquid-Liquid Extraction**. SW-846 Method 3510C, 1996.

10. United States Environmental Protection Agency. **Test Methods for Evaluation Solid Waste Physical/Chemical Methods. Ultrasonic Extraction**. SW-846 Method 3550C, 2007.

11. United States Environmental Protection Agency. **Test Methods for Evaluation Solid Waste Physical/Chemical Methods. Purge and Trap for Aqueous Samples**. SW-846 Method 5030C, 2003.

12. United States Environmental Protection Agency. **Test Methods for Evaluation Solid Waste Physical/Chemical Methods. Closed System Purge and Trap and Extraction for Volatile Organics in Soil and Waste Sample**. SW-846 Method 5035A, 2000.

13. United States Environmental Protection Agency. **Test Methods for Evaluation Solid Waste Physical/Chemical Methods. Inductively Coupled Plasma-Optical Emission Spectrometry**. SW-846 Method 6010D, 2014.

14. United States Environmental Protection Agency. **Test Methods for Evaluation Solid Waste Physical/Chemical Methods. Flame Atomic Absorption Spectrophotometry**. SW-846 Method 7000B, 2007.

15. United States Environmental Protection Agency. **Test Methods for Evaluation Solid Waste Physical/Chemical Methods. Arsenic (Atomic Absorption, Gaseous Hydride)** Method 7061A, 1992.

วิภา



สำเนาถูก

16. United States Environmental Protection Agency. Test Methods for Evaluation Solid Waste Physical/Chemical Methods. Chromium, Hexavalent (Colorimetric). SW-846 Method 7196A, 1992.

17. United States Environmental Protection Agency. Test Methods for Evaluation Solid Waste Physical/Chemical Methods. Mercury in Liquid Waste (Manual Cold Vapor Technique). SW-846 Method 7470A, 1994.

18. United States Environmental Protection Agency. Test Methods for Evaluation Solid Waste Physical/Chemical Methods. Mercury in Solid or Semisolid Waste (Manual Cold-Vapor Technique). SW-846 Method 7471B, 1998.

19. United States Environmental Protection Agency. Test Methods for Evaluation Solid Waste Physical/Chemical Methods. Mercury in Solids and Solutions by Thermal Decomposition, Amalgamation, and Atomic Absorption Spectrophotometry. SW-846 Method 7473, 2007.

20. United States Environmental Protection Agency. Test Methods for Evaluation Solid Waste Physical/Chemical Methods. Selenium (Atomic Absorption, Borohydride Reduction). SW-846 Method 7742, 1994.

21. United States Environmental Protection Agency. Test Methods for Evaluation Solid Waste Physical/Chemical Methods. Nonhalogenated Organics Using GC/FID. SW-846 Method 8015D, 2003.

22. United States Environmental Protection Agency. Test Methods for Evaluation Solid Waste Physical/Chemical Methods. Organochlorine Pesticides by Gas Chromatography. SW-846 Method 8081B, 2007.

23. United States Environmental Protection Agency. Test Methods for Evaluation Solid Waste Physical/Chemical Methods. Polychlorinated Biphenyls (PCBs) by Gas Chromatography. SW-846 Method 8082A, 2007.

24. United States Environmental Protection Agency. Test Methods for Evaluation Solid Waste Physical/Chemical Methods. Polynuclear Aromatic Hydrocarbons. SW-846 Method 8100, 1980.

25. United States Environmental Protection Agency. Test Methods for Evaluation Solid Waste Physical/Chemical Methods. Volatile Organic Compounds by Gas Chromatography/Mass Spectrometry. SW-846 Method 8260D, 2018.

26. United States Environmental Protection Agency. Test Methods for Evaluation Solid Waste Physical/Chemical Methods. Semivolatile Organic Compounds by Gas Chromatography/Mass Spectrometry. SW-846 Method 8270E, 2018.

27. United States Environmental Protection Agency. Test Methods for Evaluation Solid Waste Physical/Chemical Methods. Chlorinated Herbicides by GC/MS. SW-846 Method 8151A, 1996. Pentafluorobenzoylation Derivatization. SW-846 Method 8151A, 1996.

WAVE
CONSULTANT COMPANY LIMITED

28. United States...

28. United States Environmental Protection Agency. Test Methods for Evaluation Solid Waste Physical/Chemical Methods. **Total and Amenable Cyanide : Distillation. SW-846 Method 9010C**, 2004.

29. United States Environmental Protection Agency. Test Methods for Evaluation Solid Waste Physical/Chemical Methods. **Cyanide Extraction Procedure for Solids and Oils. SW-846 Method 9013A**, 2014.

30. United States Environmental Protection Agency. Test Methods for Evaluation Solid Waste Physical/Chemical Methods. **Cyanide in Waters and Extracts using Titrimetric and Manual Spectrophotometric Procedures. SW-846 Method 9014**, 2014.

31. United States Environmental Protection Agency. Test Methods for Evaluation Solid Waste Physical/Chemical Methods. **pH Electrometric Measurement. SW-846 Method 9040C**, 2004.

32. United States Environmental Protection Agency. Test Methods for Evaluation Solid Waste Physical/Chemical Methods. **Soil and Waste pH. SW-846 Method 9045D**, 2004. *สม*



คำ



แบบ กมช./สมอ.๒
Form NSC/TISI 2

ใบรับรองเลขที่ 21-LB0022
(Certificate No.)

ใบรับรองระบบงาน (Certificate of Accreditation)

อาศัยอำนาจตามความในพระราชบัญญัติการมาตรฐานแห่งชาติ พ.ศ. ๒๕๕๑
(By Virtue of National Standardization Act B.E. 2551 (2008))

เลขาธิการสำนักงานมาตรฐานผลิตภัณฑ์อุตสาหกรรม
(Secretary-General, Thai Industrial Standards Institute)

ออกใบรับรองฉบับนี้ให้
(Issues this certificate to)

บริษัท ยูไนเต็ด แอนาไลสต์ แอนด์ เอ็นจิเนียริง คอนซัลแตนท์ จำกัด
(United Analyst and Engineering Consultant Company Limited)

ตั้งอยู่เลขที่
(Address)

๓ ซอยอุดมสุข ๔๑ ถนนสุขุมวิท แขวงบางจาก เขตพระโขนง กรุงเทพมหานคร
(3, Soi Udomsuk 41, Sukhumvit Road, Bangchak, Phrakhanong, Bangkok)

ได้รับการรับรองความสามารถ
(Certificate of competence)

ตามมาตรฐานเลขที่ มอก. ๑๗๐๒๕ - ๒๕๖๑
(Standard No. TIS 17025-2561 (2018) (ISO/IEC 17025: 2017))

ข้อกำหนดทั่วไปว่าด้วยความสามารถของ ห้องปฏิบัติการทดสอบและห้องปฏิบัติการสอบเทียบ
(General requirements for the competence of testing and calibration laboratories)

หมายเลขการรับรองที่ ทดสอบ ๐๒๐๗
(Accreditation No. Testing 0207)

โดยมีรายละเอียดสาขาและขอบข่ายที่ได้ใบรับรอง แสดงไว้ใน QR CODE และ www.tisi.go.th
(Details of the scheme and scope of the certificate are shown in QR CODE and www.tisi.go.th)

ออกให้ ณ วันที่ ๑๑ ตุลาคม พ.ศ. ๒๕๖๔
(Issue date : 11 October B.E. 2564 (2021))



(นายเอกนิติ รมยมานนท์)
ผู้อำนวยการสำนักงานคณะกรรมการการมาตรฐานแห่งชาติ
ปฏิบัติราชการแทน
เลขาธิการสำนักงานมาตรฐานผลิตภัณฑ์อุตสาหกรรม
UNITED ANALYST AND ENGINEERING CONSULTANT COMPANY LIMITED



รายละเอียดสาขาและขอบข่ายใบรับรองห้องปฏิบัติการ

(Scope of Accreditation for Testing)

ใบรับรองเลขที่ 21-LB0022

(Certification No. 21-LB0022)



ชื่อห้องปฏิบัติการ

(Laboratory Name)

หมายเลขการรับรองที่

(Accreditation No.)

ฉบับที่ 06

(Issue No. 06)

สถานภาพห้องปฏิบัติการ

(Laboratory status)

บริษัท ยูไนटेด แอนนาลิสต์ แอนด์ เอ็นจิเนียริง คอนซัลแตนท์ จำกัด

(United Analyst and Engineering Consultant Company Limited)

ทดสอบ 0207

(Testing 0207)

ออกให้ตั้งแต่วันที่ 29 พฤษภาคม พ.ศ. 2566

(Valid from)

(29 May B.E. 2566 (2023))

ถึงวันที่ 17 พฤษภาคม พ.ศ. 2571

(Until)

(17 May B.E. 2571 (2028))

☒ ถาวร

(Permanent)

☐ นอกสถานที่

(Site)

☐ ชั่วคราว

(Temporary)

☐ เคลื่อนที่

(Mobile)

☐ หลายสถานที่

(Multisite)

สาขาการทดสอบ (Field of Testing)	รายการทดสอบ (Parameter)	วิธีทดสอบ (Test Method)
<p>สาขาส่งแวดล้อม (Environmental field)</p> <p>1. น้ำ (Water)</p> <p>- น้ำผิวดิน (Surface water)</p> <p>- น้ำใต้ดิน (Ground water)</p>	<p>- Heavy metals</p> <ul style="list-style-type: none"> • Copper (Cu) 0.025 mg/L to 20.0 mg/L • Nickel (Ni) 0.050 mg/L to 20.0 mg/L • Zinc (Zn) 0.025 mg/L to 20.0 mg/L • Chromium (Cr) 0.050 mg/L to 20.0 mg/L • Cadmium (Cd) 0.010 mg/L to 20.0 mg/L • Lead (Pb) 0.100 mg/L to 20.0 mg/L • Manganese (Mn) 0.025 mg/L to 20.0 mg/L • Iron (Fe) 0.050 mg/L to 20.0 mg/L 	<p>- UAE.TP.HEM.005, UAE.TP.HEM.003 based on Standard Methods for the Examination of Water and Wastewater, APHA, AWWA, WEF, 23rd edition, 2017, part 3030 E and part 3111 B</p>

UAE
UNITED ANALYST AND ENGINEERING
CONSULTANT COMPANY LIMITED

ดำเนินการถูกต้อง

กระทรวงอุตสาหกรรมสำนักงานมาตรฐานผลิตภัณฑ์อุตสาหกรรม

(Ministry of Industry, Thai Industrial Standards Institute)

รายละเอียดสาขาและขอบข่ายใบรับรองห้องปฏิบัติการ

(Scope of Accreditation for Testing)

ใบรับรองเลขที่ 21-LB0022

(Certification No. 21-LB0022)



ฉบับที่ 06

(Issue No. 06)

สถานภาพห้องปฏิบัติการ

(Laboratory status)

ออกให้ตั้งแต่วันที่ 29 พฤษภาคม พ.ศ. 2566

(Valid from)

(29 May B.E. 2566 (2023))

ถึงวันที่ 17 พฤษภาคม พ.ศ. 2571

(Until) (17 May B.E. 2571 (2028))

☒ ถาวร

(Permanent)

☐ นอกสถานที่

(Site)

☐ ชั่วคราว

(Temporary)

☐ เคลื่อนที่

(Mobile)

☐ หลายสถานที่

(Multisite)

สาขาการทดสอบ (Field of Testing)	รายการทดสอบ (Parameter)	วิธีทดสอบ (Test Method)
<p>สาขาสิ่งแวดล้อม (Environmental field)</p> <p>1. น้ำ (Water) (ต่อ)</p> <p>- น้ำผิวดิน (Surface water)</p> <p>- น้ำใต้ดิน (Ground water)</p>	<p>- Chloride (Cl⁻) 2.0 mg/L to 1 000 mg/L</p> <p>- Total hardness 4.0 mg/L to 1 000 mg/L</p> <p>- pH 2.0 to 12.0</p>	<p>- Standard Methods for the Examination of Water and Wastewater, APHA, AWWA, WEF, 23rd edition, 2017, part 4500-Cl⁻ B</p> <p>- Standard Methods for the Examination of Water and Wastewater, APHA, AWWA, WEF, 23rd edition, 2017, part 2340 C</p> <p>- Standard Methods for the Examination of Water and Wastewater, APHA, AWWA, WEF, 23rd edition, 2017, part 4500-H⁺ B</p>
<p>- น้ำผิวดิน (Surface water)</p>	<p>- Total suspended solids (TSS) 5.0 mg/L to 500 mg/L</p>	<p>- Standard Methods for the Examination of Water and Wastewater, APHA, AWWA, WEF, 23rd edition, 2017, part 2540 D</p>



ดำเนินการถูกต้อง

กระทรวงอุตสาหกรรมสำนักงานมาตรฐานผลิตภัณฑ์อุตสาหกรรม

(Ministry of Industry, Thai Industrial Standards Institute)

รายละเอียดสาขาและขอบข่ายใบรับรองห้องปฏิบัติการ

(Scope of Accreditation for Testing)

ใบรับรองเลขที่ 21-LB0022

(Certification No. 21-LB0022)



ฉบับที่ 06

(Issue No. 06)

ออกให้ตั้งแต่วันที่ 29 พฤษภาคม พ.ศ. 2566

(Valid from)

(29 May B.E. 2566 (2023))

ถึงวันที่ 17 พฤษภาคม พ.ศ. 2571

(Until) (17 May B.E.2571 (2028))

สถานภาพห้องปฏิบัติการ
(Laboratory status)

☒ ถาวร

(Permanent)

☐ นอกสถานที่

(Site)

☐ ชั่วคราว

(Temporary)

☐ เคลื่อนที่

(Mobile)

☐ หลายสถานที่

(Multisite)

สาขาการทดสอบ (Field of Testing)	รายการทดสอบ (Parameter)	วิธีทดสอบ (Test Method)
<p>สาขาสังแวดล้อม (Environmental field)</p> <p>1. น้ำ (ต่อ) (Water) ((cont.))</p> <p>- น้ำใต้ดิน (ต่อ) (Ground water) ((cont.))</p>	<p>- Volatile organic compounds (VOCs)</p> <ul style="list-style-type: none"> Benzene 0.20 µg/L to 1 000 µg/L (0.000 2 mg/L to 1.00 mg/L) Carbon Tetrachloride 0.20 µg/L to 1 000 µg/L (0.000 2 mg/L to 1.00 mg/L) 1,2-Dichloroethane 0.20 µg/L to 1 000 µg/L (0.000 2 mg/L to 1.00 mg/L) 1,1-Dichloroethylene (1,1-Dichloroethene) 0.20 µg/L to 1 000 µg/L (0.000 2 mg/L to 1.00 mg/L) cis-1,2-Dichloroethylene (cis-1,2-Dichloroethene) 0.20 µg/L to 1 000 µg/L (0.000 2 mg/L to 1.00 mg/L) trans-1,2-Dichloroethylene (trans-1,2-Dichloroethene) 0.20 µg/L to 1 000 µg/L (0.000 2 mg/L to 1.00 mg/L) 	<p>- Standard Methods for the Examination of Water and Wastewater, APHA, AWWA, WEF, 23rd edition, 2017, part 6200 B</p>



UNITED ANALYST AND ENGINEERING
CONSULTANT COMPANY LIMITED

กระทรวงอุตสาหกรรมสำนักงานมาตรฐานผลิตภัณฑ์อุตสาหกรรม

(Ministry of Industry, Thai Industrial Standards Institute)

รายละเอียดสาขาและขอบข่ายใบรับรองห้องปฏิบัติการ

(Scope of Accreditation for Testing)

ใบรับรองเลขที่ 21-LB0022

(Certification No. 21-LB0022)



ฉบับที่ 06

(Issue No. 06)

สถานภาพห้องปฏิบัติการ
(Laboratory status)

ออกให้ตั้งแต่วันที่ 29 พฤษภาคม พ.ศ. 2566

(Valid from)

(29 May B.E. 2566 (2023))

ถึงวันที่ 17 พฤษภาคม พ.ศ. 2571

(Until) (17 May B.E. 2571 (2028))

☒ ถาวร

(Permanent)

☐ นอกสถานที่

(Site)

☐ชั่วคราว

(Temporary)

☐เคลื่อนที่

(Mobile)

☐หลายสถานที่

(Multisite)

สาขาการทดสอบ (Field of Testing)	รายการทดสอบ (Parameter)	วิธีทดสอบ (Test Method)
<p>สาขาส่งแวดล้อม (Environmental field)</p> <p>1. น้ำ (ต่อ) (Water) ((cont.))</p> <p>- น้ำใต้ดิน (ต่อ) (Ground water) ((cont.))</p>	<p>- Volatile organic compounds (VOCs) (cont.)</p> <ul style="list-style-type: none"> Dichloromethane (Methylene Chloride) 0.20 µg/L to 1 000 µg/L (0.000 2 mg/L to 1.00 mg/L) Ethylbenzene 0.20 µg/L to 1 000 µg/L (0.0002 mg/L to 1.00 mg/L) Styrene 0.20 µg/L to 1 000 µg/L (0.000 2 mg/L to 1.00 mg/L) Tetrachloroethylene (Tetrachloroethene)/ (Perchloroethylene) 0.20 µg/L to 1 000 µg/L (0.000 2 mg/L to 1.00 mg/L) Toluene 0.20 µg/L to 1 000 µg/L (0.000 2 mg/L to 1.00 mg/L) Trichloroethylene (Trichloroethene) 0.20 µg/L to 1 000 µg/L (0.000 2 mg/L to 1.00 mg/L) 	<p>- Standard Methods for the Examination of Water and Wastewater, APHA, AWWA, WEF, 23rd edition, 2017, part 6200 B</p>



UNITED ANALYST AND ENGINEERING
CONSULTANT COMPANY LIMITED

กระทรวงอุตสาหกรรมสำนักงานมาตรฐานผลิตภัณฑ์อุตสาหกรรม

(Ministry of Industry, Thai Industrial Standards Institute)

รายละเอียดสาขาและขอบข่ายใบรับรองห้องปฏิบัติการ
(Scope of Accreditation for Testing)

ใบรับรองเลขที่ 21-LB0022
(Certification No. 21-LB0022)



ฉบับที่ 06
(Issue No. 06)

ออกให้ตั้งแต่วันที่ 29 พฤษภาคม พ.ศ. 2566
(Valid from) (29 May B.E. 2566 (2023))

ถึงวันที่ 17 พฤษภาคม พ.ศ. 2571
(Until) (17 May B.E. 2571 (2028))

สถานภาพห้องปฏิบัติการ
(Laboratory status)

☒ ถาวร
(Permanent)

☐ นอกสถานที่
(Site)

☐ชั่วคราว
(Temporary)

☐เคลื่อนที่
(Mobile)

☐หลายสถานที่
(Multisite)

สาขาการทดสอบ (Field of Testing)	รายการทดสอบ (Parameter)	วิธีทดสอบ (Test Method)
<p>สาขาสังแวดล้อม (Environmental field)</p> <p>1. น้ำ (ต่อ) (Water) ((cont.))</p> <p>- น้ำใต้ดิน (ต่อ) (Ground water) ((cont.))</p>	<p>- Volatile organic compounds (VOCs) (ต่อ)</p> <ul style="list-style-type: none"> 1,1,1-Trichloroethane 0.20 µg/L to 1 000 µg/L (0.000 2 mg/L to 1.00 mg/L) 1,1,2-Trichloroethane 0.20 µg/L to 1 000 µg/L (0.000 2 mg/L to 1.00 mg/L) Total xylenes หรือ Xylene (total) 0.60 µg/L to 3 000 µg/L (0.000 6 mg/L to 3.00 mg/L) o-Xylene 0.20 µg/L to 1 000 µg/L (0.000 2 mg/L to 1.00 mg/L) m,p-Xylene 0.40 µg/L to 2 000 µg/L (0.000 4 mg/L to 2.00 mg/L) 	<p>- Standard Methods for the Examination of Water and Wastewater, APHA, AWWA, WEF, 23rd edition, 2017, part 6200 B</p>

UAE
UNITED ANALYST AND ENGINEERING
CONSULTANT COMPANY LIMITED

ดำเนินการถูกต้อง

รายละเอียดสาขาและขอบข่ายใบรับรองห้องปฏิบัติการ

(Scope of Accreditation for Testing)

ใบรับรองเลขที่ 21-LB0022

(Certification No. 21-LB0022)



ฉบับที่ 06

(Issue No. 06)

ออกให้ตั้งแต่วันที่ 29 พฤษภาคม พ.ศ. 2566

(Valid from)

(29 May B.E. 2566 (2023))

ถึงวันที่ 17 พฤษภาคม พ.ศ. 2571

(Until) (17 May B.E. 2571 (2028))

สถานภาพห้องปฏิบัติการ

(Laboratory status)

☒ ถาวร

(Permanent)

☐ นอกสถานที่

(Site)

☐ชั่วคราว

(Temporary)

☐เคลื่อนที่

(Mobile)

☐หลายสถานที่

(Multisite)

สาขาการทดสอบ (Field of Testing)	รายการทดสอบ (Parameter)	วิธีทดสอบ (Test Method)
<p>สาขาส่งแวดล้อม (Environmental field)</p> <p>2. น้ำเสีย (Wastewater)</p>	<p>- Heavy metals</p> <ul style="list-style-type: none"> • Copper (Cu) 0.050 mg/L to 50.0 mg/L • Nickel (Ni) 0.100 mg/L to 50.0 mg/L • Zinc (Zn) 0.050 mg/L to 50.0 mg/L • Chromium (Cr) 0.100 mg/L to 50.0 mg/L • Cadmium (Cd) 0.020 mg/L to 50.0 mg/L • Lead (Pb) 0.200 mg/L to 50.0 mg/L • Manganese (Mn) 0.050 mg/L to 50.0 mg/L • Iron (Fe) 0.100 mg/L to 50.0 mg/L <p>- Heavy metals</p> <ul style="list-style-type: none"> • Copper (Cu) 0.010 mg/L to 50.0 mg/L • Nickel (Ni) 0.010 mg/L to 50.0 mg/L • Zinc (Zn) 0.010 mg/L to 50.0 mg/L 	<p>- UAE.TP.HEM.004 based on Standard Methods for the Examination of Water and Wastewater, APHA, AWWA, WEF, 23rd edition, 2017, part 3030 E and part 3111 B</p> <p>- UAE.TP.HEM.008 based on Standard Methods for the Examination of Water and Wastewater, APHA, AWWA, WEF, 23rd edition, 2017, part 3030 F and part 3120 B</p>



UNITED ANALYST AND ENGINEERING
CONSULTANT COMPANY LIMITED

กระทรวงอุตสาหกรรมสำนักงานมาตรฐานผลิตภัณฑ์อุตสาหกรรม

(Ministry of Industry, Thai Industrial Standards Institute)

รายละเอียดสาขาและขอบข่ายใบรับรองห้องปฏิบัติการ
(Scope of Accreditation for Testing)

ใบรับรองเลขที่ 21-LB0022
(Certification No. 21-LB0022)



ฉบับที่ 06
(Issue No. 06)

ออกให้ตั้งแต่วันที่ 29 พฤษภาคม พ.ศ. 2566
(Valid from) (29 May B.E. 2566 (2023))

ถึงวันที่ 17 พฤษภาคม พ.ศ. 2571
(Until) (17 May B.E. 2571 (2028))

สถานภาพห้องปฏิบัติการ
(Laboratory status)

☒ ถาวร
(Permanent)

☐ นอกสถานที่
(Site)

☐ ชั่วคราว
(Temporary)

☐ เคลื่อนที่
(Mobile)

☐ หลายสถานที่
(Multisite)

สาขาการทดสอบ (Field of Testing)	รายการทดสอบ (Parameter)	วิธีทดสอบ (Test Method)
<p>สาขาสิ่งแวดล้อม (Environmental field)</p> <p>2. น้ำเสีย (ต่อ) (Wastewater) ((cont.))</p>	<p>- Heavy metals (cont.)</p> <ul style="list-style-type: none"> Chromium (Cr) 0.010 mg/L to 50.0 mg/L Cadmium (Cd) 0.010 mg/L to 50.0 mg/L Lead (Pb) 0.010 mg/L to 50.0 mg/L Manganese (Mn) 0.010 mg/L to 50.0 mg/L Iron (Fe) 0.010 mg/L to 50.0 mg/L <p>- Heavy metals</p> <ul style="list-style-type: none"> Copper (Cu) 0.010 mg/L to 50.0 mg/L Cadmium (Cd) 0.010 mg/L to 50.0 mg/L Lead (Pb) 0.010 mg/L to 50.0 mg/L Silver (Ag) 0.010 mg/L to 2.00 mg/L 	<p>- UAE.TP.HEM.008 based on Standard Methods for the Examination of Water and Wastewater, APHA, AWWA, WEF, 23rd edition, 2017, part 3030 F and part 3120 B</p> <p>- Standard Methods for the Examination of Water and Wastewater, APHA, AWWA, WEF, 23rd edition, 2017, part 3030 K and 3120 B</p>

UAE
UNITED ANALYST AND ENGINEERING
CONSULTANT COMPANY LIMITED

อำนาจถูกต้อง

กระทรวงอุตสาหกรรมสำนักงานมาตรฐานผลิตภัณฑ์อุตสาหกรรม
(Ministry of Industry, Thai Industrial Standards Institute)

รายละเอียดสาขาและขอบข่ายใบรับรองห้องปฏิบัติการ

(Scope of Accreditation for Testing)

ใบรับรองเลขที่ 21-LB0022

(Certification No. 21-LB0022)



ฉบับที่ 06

(Issue No. 06)

สถานภาพห้องปฏิบัติการ

(Laboratory status)

ออกให้ตั้งแต่วันที่ 29 พฤษภาคม พ.ศ. 2566

(Valid from)

(29 May B.E. 2566 (2023))

☒ ถาวร

(Permanent)

☐ นอกสถานที่

(Site)

☐ ชั่วคราว

(Temporary)

ถึงวันที่ 17 พฤษภาคม พ.ศ. 2571

(Until) (17 May B.E. 2571 (2028))

☐ เคลื่อนที่

(Mobile)

☐ หลายสถานที่

(Multisite)

สาขาการทดสอบ (Field of Testing)	รายการทดสอบ (Parameter)	วิธีทดสอบ (Test Method)
<p>สาขาสิ่งแวดล้อม (Environmental field)</p> <p>2. น้ำเสีย (ต่อ) (Wastewater) ((cont.))</p>	<p>- Chemical oxygen demand (COD) 25.0 mg/L to 20 000 mg/L</p> <p>- Chemical oxygen demand (COD) 40.0 mg/L to 2 000 mg/L</p> <p>- Total suspended solids (TSS) 5.0 mg/L to 5 000 mg/L</p> <p>- Biochemical oxygen demand (BOD) 2.0 mg/L to 10 000 mg/L</p>	<p>- Standard Methods for the Examination of Water and Wastewater, APHA, AWWA, WEF, 23rd edition, 2017, part 5220 D</p> <p>- Standard Methods for the Examination of Water and Wastewater, APHA, AWWA, WEF, 23rd edition, 2017, part 5220 C</p> <p>- Standard Methods for the Examination of Water and Wastewater, APHA, AWWA, WEF, 23rd edition, 2017, part 2540 D</p> <p>- Standard Methods for the Examination of Water and Wastewater, APHA, AWWA, WEF, 23rd edition, 2017, part 5210 B and 4500-O G</p>

UAE
UNITED ANALYST AND ENGINEERING
CONSULTANT COMPANY LIMITED

กระทรวงอุตสาหกรรมสำนักงานมาตรฐานผลิตภัณฑ์อุตสาหกรรม

(Ministry of Industry, Thai Industrial Standards Institute)

รายละเอียดสาขาและขอบข่ายใบรับรองห้องปฏิบัติการ

(Scope of Accreditation for Testing)

ใบรับรองเลขที่ 21-LB0022

(Certification No. 21-LB0022)



ฉบับที่ 06

(Issue No. 06)

ออกให้ตั้งแต่วันที่ 29 พฤษภาคม พ.ศ. 2566

(Valid from)

(29 May B.E. 2566 (2023))

ถึงวันที่ 17 พฤษภาคม พ.ศ. 2571

(Until) (17 May B.E. 2571 (2028))

สถานภาพห้องปฏิบัติการ
(Laboratory status)

☒ ถาวร

(Permanent)

☐ นอกสถานที่

(Site)

☐ ชั่วคราว

(Temporary)

☐ เคลื่อนที่

(Mobile)

☐ หลายสถานที่

(Multisite)

สาขาการทดสอบ (Field of Testing)	รายการทดสอบ (Parameter)	วิธีทดสอบ (Test Method)
<p>สาขาสังแวดล้อม (Environmental field)</p> <p>2. น้ำเสีย (ต่อ) (Wastewater) ((cont.))</p>	<ul style="list-style-type: none"> - Oil and grease 3 mg/L to 200 mg/L - pH 2.0 to 12.0 - Anionic surfactants as MBAS 0.20 mg/L to 30.0 mg/L - Fluoride (F⁻) 0.20 mg/L to 100 mg/L 	<ul style="list-style-type: none"> - Standard Methods for the Examination of Water and Wastewater, APHA, AWWA, WEF, 23rd edition, 2017, part 5520 B - Standard Methods for the Examination of Water and Wastewater, APHA, AWWA, WEF, 23rd edition, 2017, part 4500-H⁺ B - Standard Methods for the Examination of Water and Wastewater, APHA, AWWA, WEF, 23rd edition, 2017, Part 5540 C - Standard Methods for the Examination of Water and Wastewater, APHA, AWWA, WEF, 23rd edition, 2017, Part 4500-F⁻ C

UAE
UNITED ANALYST AND ENGINEERING
CONSULTANT COMPANY LIMITED

ดำเนินการถูกต้อง

กระทรวงอุตสาหกรรมสำนักงานมาตรฐานผลิตภัณฑ์อุตสาหกรรม

(Ministry of Industry, Thai Industrial Standards Institute)

รายละเอียดสาขาและขอบข่ายใบรับรองห้องปฏิบัติการ

(Scope of Accreditation for Testing)

ใบรับรองเลขที่ 21-LB0022

(Certification No. 21-LB0022)



ฉบับที่ 06

(Issue No. 06)

สถานภาพห้องปฏิบัติการ
(Laboratory status)

ออกให้ตั้งแต่วันที่ 29 พฤษภาคม พ.ศ. 2566

(Valid from)

(29 May B.E. 2566 (2023))

ถึงวันที่ 17 พฤษภาคม พ.ศ. 2571

(Until) (17 May B.E. 2571 (2028))

☒ ถาวร

(Permanent)

☐ นอกสถานที่

(Site)

☐ชั่วคราว

(Temporary)

☐เคลื่อนที่

(Mobile)

☐หลายสถานที่

(Multisite)

สาขาการทดสอบ (Field of Testing)	รายการทดสอบ (Parameter)	วิธีทดสอบ (Test Method)
<p>สาขาสิ่งแวดล้อม (Environmental field)</p> <p>3. น้ำทะเล (Seawater)</p>	<ul style="list-style-type: none"> - Total mercury 0.020 µg/L to 3.50 µg/L - Total mercury 0.010 µg/L to 0.100 µg/L - Phytoplankton <ul style="list-style-type: none"> • <i>Chaetoceros spp.</i> (Natural Units/mL) 	<ul style="list-style-type: none"> - US EPA Method 245.7, Revision 2.0, February 2005 - US EPA Method 1631, Revision E, August 2002 - Standard Methods for the Examination of Water and Wastewater, APHA, AWWA, WEF, 23rd Edition, 2017, Part 10200 F
<p>4. กากตะกอน (Sludge)</p>	<ul style="list-style-type: none"> - Heavy metals <ul style="list-style-type: none"> • Barium (Ba) 5.00 mg/kg to 10 000 mg/kg • Cadmium (Cd) 5.00 mg/kg to 10 000 mg/kg • Chromium (Cr) 5.00 mg/kg to 10 000 mg/kg • Cobalt (Co) 5.00 mg/kg to 10 000 mg/kg 	<ul style="list-style-type: none"> - US EPA Method 3050B, Revision 2 :1996 and US EPA Method 6010D, Revision 5:2018

UAE
UNITED ANALYST AND ENGINEERING
CONSULTANT COMPANY LIMITED

สำนักงานมาตรฐานผลิตภัณฑ์อุตสาหกรรม

กระทรวงอุตสาหกรรมสำนักงานมาตรฐานผลิตภัณฑ์อุตสาหกรรม

(Ministry of Industry, Thai Industrial Standards Institute)

รายละเอียดสาขาและขอบข่ายใบรับรองห้องปฏิบัติการ

(Scope of Accreditation for Testing)

ใบรับรองเลขที่ 21-LB0022

(Certification No. 21-LB0022)



ฉบับที่ 06

(Issue No. 06)

ออกให้ตั้งแต่วันที่ 29 พฤษภาคม พ.ศ. 2566

(Valid from)

(29 May B.E. 2566 (2023))

ถึงวันที่ 17 พฤษภาคม พ.ศ. 2571

(Until) (17 May B.E. 2571 (2028))

สถานภาพห้องปฏิบัติการ
(Laboratory status)

☒ ถาวร

(Permanent)

☐ นอกสถานที่

(Site)

☐ ชั่วคราว

(Temporary)

☐ เคลื่อนที่

(Mobile)

☐ หลายสถานที่

(Multisite)

สาขาการทดสอบ (Field of Testing)	รายการทดสอบ (Parameter)	วิธีทดสอบ (Test Method)
<p>สาขาสสิ่งแวดล้อม (Environmental field)</p> <p>4. กากตะกอน (ต่อ) (Sludge) ((cont.))</p>	<p>- Heavy metals</p> <ul style="list-style-type: none"> Copper (Cu) 5.00 mg/kg to 10 000 mg/kg Nickel (Ni) 5.00 mg/kg to 10 000 mg/kg Lead (Pb) 5.00 mg/kg to 10 000 mg/kg Zinc (Zn) 5.00 mg/kg to 10 000 mg/kg 	<p>- US EPA Method 3050B, Revision 2 :1996 and US EPA Method 6010D, Revision 5:2018</p>
<p>5. ดิน (Soil)</p>	<p>- Volatile organic compounds (VOCs)</p> <ul style="list-style-type: none"> 1,1-Dichloroethene (1,1-Dichloroethylene) 0.002 mg/kg to 0.400 mg/kg Methylene chloride (Dichloromethane) 0.002 mg/kg to 0.400 mg/kg trans-1,2-Dichloroethene (trans-1,2-Dichloroethylene) 0.001 mg/kg to 0.200 mg/kg 	<p>- US EPA Method 5021A, Revision 2 :2014 and US EPA Method 8260D, Revision 4 :2018</p>

UAE
UNITED ANALYST AND ENGINEERING
CONSULTANT COMPANY LIMITED

สถานะถูกต้อง

กระทรวงอุตสาหกรรมสำนักงานมาตรฐานผลิตภัณฑ์อุตสาหกรรม

(Ministry of Industry, Thai Industrial Standards Institute)

รายละเอียดสาขาและขอบข่ายใบรับรองห้องปฏิบัติการ
(Scope of Accreditation for Testing)

ใบรับรองเลขที่ 21-LB0022

(Certification No. 21-LB0022)



ฉบับที่ 06
(Issue No. 06)

ออกให้ตั้งแต่วันที่ 29 พฤษภาคม พ.ศ. 2566
(Valid from) (29 May B.E. 2566 (2023))

ถึงวันที่ 17 พฤษภาคม พ.ศ. 2571
(Until) (17 May B.E. 2571 (2028))

สถานภาพห้องปฏิบัติการ
(Laboratory status)

☒ ถาวร
(Permanent)

☐ นอกสถานที่
(Site)

☐ชั่วคราว
(Temporary)

☐เคลื่อนที่
(Mobile)

☐หลายสถานที่
(Multisite)

สาขาการทดสอบ (Field of Testing)	รายการทดสอบ (Parameter)	วิธีทดสอบ (Test Method)
<p>สาขาสิ่งแวดล้อม (Environmental field)</p> <p>5. ดิน (ต่อ) (Soil) ((cont.))</p>	<p>- Volatile organic compounds (VOCs)</p> <ul style="list-style-type: none"> cis-1,2-Dichloroethene (cis-1,2-Dichloroethylene) 0.001 mg/kg to 0.200 mg/kg 1,1,1-Trichloroethane 0.001 mg/Kg to 0.200 mg/kg Carbon tetrachloride 0.002 mg/kg to 0.400 mg/kg Benzene 0.001 mg/kg to 0.200 mg/kg 1,2-Dichloroethane 0.001 mg/kg to 0.200 mg/kg Trichloroethene (Trichloroethylene) 0.001 mg/kg to 0.200 mg/kg Toluene 0.001 mg/kg to 0.200 mg/kg 1,1,2-Trichloroethane 0.001 mg/kg to 0.200 mg/kg 	<p>- US EPA Method 5021A, Revision 2 :2014 and US EPA Method 8260D, Revision 4 :2018</p>

รายละเอียดสาขาและขอบข่ายใบรับรองห้องปฏิบัติการ

(Scope of Accreditation for Testing)

ใบรับรองเลขที่ 21-LB0022

(Certification No. 21-LB0022)



ฉบับที่ 06

(Issue No. 06)

ออกให้ตั้งแต่วันที่ 29 พฤษภาคม พ.ศ. 2566

(Valid from)

(29 May B.E. 2566 (2023))

ถึงวันที่ 17 พฤษภาคม พ.ศ. 2571

(Until) (17 May B.E. 2571 (2028))

สถานภาพห้องปฏิบัติการ
(Laboratory status)

☒ ถาวร

(Permanent)

☐ นอกสถานที่

(Site)

☐ชั่วคราว

(Temporary)

☐เคลื่อนที่

(Mobile)

☐หลายสถานที่

(Multisite)

สาขาการทดสอบ (Field of Testing)	รายการทดสอบ (Parameter)	วิธีทดสอบ (Test Method)
<p>สาขาสิ่งแวดล้อม (Environmental field)</p> <p>5. ดิน (ต่อ) (Soil) ((cont.))</p>	<p>- Volatile organic compounds (VOCs) (cont.)</p> <ul style="list-style-type: none"> Tetrachloroethene (Tetrachloroethylene) 0.001 mg/kg to 0.200 mg/kg Ethylbenzene 0.001 mg/kg to 0.200 mg/kg m, p-Xylene 0.002 mg/kg to 0.400 mg/kg o-Xylene 0.001 mg/kg to 0.200 mg/kg Styrene 0.001 mg/kg to 0.200 mg/kg Total Xylenes หรือ Xylene (total) 0.003 mg/kg to 0.600 mg/kg 	<p>- US EPA Method 5021A, Revision 2 :2014 and US EPA Method 8260D, Revision 4 :2018</p>



สถานะถูกต้อง

กระทรวงอุตสาหกรรมสำนักงานมาตรฐานผลิตภัณฑ์อุตสาหกรรม

(Ministry of Industry, Thai Industrial Standards Institute)

รายละเอียดสาขาและขอบข่ายใบรับรองห้องปฏิบัติการ

(Scope of Accreditation for Testing)

ใบรับรองเลขที่ 21-LB0022

(Certification No. 21-LB0022)



ฉบับที่ 06

(Issue No. 06)

ออกให้ตั้งแต่วันที่ 29 พฤษภาคม พ.ศ. 2566

(Valid from)

(29 May B.E. 2566 (2023))

ถึงวันที่ 17 พฤษภาคม พ.ศ. 2571

(Until) (17 May B.E. 2571 (2028))

สถานภาพห้องปฏิบัติการ
(Laboratory status)

☒ ถาวร

(Permanent)

☐ นอกสถานที่

(Site)

☐ชั่วคราว

(Temporary)

☐เคลื่อนที่

(Mobile)

☐หลายสถานที่

(Multisite)

สาขาการทดสอบ (Field of Testing)	รายการทดสอบ (Parameter)	วิธีทดสอบ (Test Method)
<p>สาขาสิ่งแวดล้อม (Environmental field)</p> <p>6. บรรยากาศ (Ambient)</p>	<p>- Total suspended particulate matter (TSP) 2.0 $\mu\text{g}/\text{m}^3$ to 750 $\mu\text{g}/\text{m}^3$ (0.002 mg/m^3 to 0.750 mg/m^3)</p> <p>- Particulate matter as PM_{10} 2.7 $\mu\text{g}/\text{m}^3$ to 300 $\mu\text{g}/\text{m}^3$ (0.003 mg/m^3 to 0.300 mg/m^3)</p>	<p>- US EPA, Code of Federal Regulations, 40 CFR chapter I-part 50 appendix B, Reference Method for the Determination of Suspended Particulate Matter in the Atmosphere (High-Volume method) Revised as of July 1, 2021</p> <p>- US EPA, Code of Federal Regulations, 40 CFR chapter I-part 50 appendix J, Reference Method for the Determination of Particulate Matter as PM_{10} in the Atmosphere (High-Volume method) Revised as of July 1, 2021</p>



ดำเนินการถูกต้อง

กระทรวงอุตสาหกรรมสำนักงานมาตรฐานผลิตภัณฑ์อุตสาหกรรม

(Ministry of Industry, Thai Industrial Standards Institute)

รายละเอียดสาขาและขอบข่ายใบรับรองห้องปฏิบัติการ
(Scope of Accreditation for Testing)

ใบรับรองเลขที่ 21-LB0022
(Certification No. 21-LB0022)



ฉบับที่ 06
(Issue No. 06)

ออกให้ตั้งแต่วันที่ 29 พฤษภาคม พ.ศ. 2566
(Valid from) (29 May B.E. 2566 (2023))

ถึงวันที่ 17 พฤษภาคม พ.ศ. 2571
(Until) (17 May B.E. 2571 (2028))

สถานภาพห้องปฏิบัติการ
(Laboratory status)

☒ ถาวร
(Permanent)

☐ นอกสถานที่
(Site)

☐ ชั่วคราว
(Temporary)

☐ เคลื่อนที่
(Mobile)

☐ หลายสถานที่
(Multisite)

สาขาการทดสอบ (Field of Testing)	รายการทดสอบ (Parameter)	วิธีทดสอบ (Test Method)
<p>สาขาสีสิ่งแวดล้อม (Environmental field)</p> <p>6. บรรยากาศ (ต่อ) (Ambient) ((cont.))</p>	<ul style="list-style-type: none"> - Fine particulate matter as PM_{2.5} 2.00 µg/m³ to 200 µg/m³ (0.002 mg/m³ to 0.200 mg/m³) - Volatile organic compounds (VOCs) <ul style="list-style-type: none"> • Benzene 0.08 ppbv to 25 ppbv (0.26 µg/m³ to 79.9 µg/m³) • Bromodichloromethane 0.08 ppbv to 25 ppbv (0.53 µg/m³ to 166 µg/m³) • Bromoform 0.08 ppbv to 25 ppbv (0.82 µg/m³ to 256 µg/m³) • Bromomethane 0.08 ppbv to 25 ppbv (0.31 µg/m³ to 96.1 µg/m³) 	<ul style="list-style-type: none"> - US EPA, Code of Federal Regulation, 40 CFR Chapter I -Part 50, Appendix L, Reference Method for the Determination of Fine Particulate Matter As PM_{2.5} in the Atmosphere Revised as of October 15, 2021 - UAE.TP.TOX.003 based on U.S.EPA, Compendium Method TO-15, 2nd edition, January 1999

UAE
UNITED ANALYST AND ENGINEERING
CONSULTANT COMPANY LIMITED



สถานีกรุงเทพ

รายละเอียดสาขาและขอบข่ายใบรับรองห้องปฏิบัติการ

(Scope of Accreditation for Testing)

ใบรับรองเลขที่ 21-LB0022

(Certification No. 21-LB0022)



ฉบับที่ 06

(Issue No. 06)

สถานภาพห้องปฏิบัติการ

(Laboratory status)

ออกให้ตั้งแต่วันที่ 29 พฤษภาคม พ.ศ. 2566

(Valid from)

(29 May B.E. 2566 (2023))

☒ ถาวร

(Permanent)

☐ นอกสถานที่

(Site)

☐ ชั่วคราว

(Temporary)

ถึงวันที่ 17 พฤษภาคม พ.ศ. 2571

(Until) (17 May B.E. 2571 (2028))

☐ เคลื่อนที่

(Mobile)

☐ หลายสถานที่

(Multisite)

สาขาการทดสอบ (Field of Testing)	รายการทดสอบ (Parameter)	วิธีทดสอบ (Test Method)
<p>สาขาสิ่งแวดล้อม (Environmental field)</p> <p>6. บรรยากาศ (ต่อ) (Ambient) ((cont.))</p>	<ul style="list-style-type: none"> - Volatile organic compounds (VOCs) (cont.) • Carbon Disulfide 0.08 ppbv to 25 ppbv (0.25 $\mu\text{g}/\text{m}^3$ to 77.7 $\mu\text{g}/\text{m}^3$) • Carbon Tetrachloride 0.08 ppbv to 25 ppbv (0.50 $\mu\text{g}/\text{m}^3$ to 155 $\mu\text{g}/\text{m}^3$) • Chlorobenzene 0.08 ppbv to 25 ppbv (0.37 $\mu\text{g}/\text{m}^3$ to 115 $\mu\text{g}/\text{m}^3$) • Chloroform 0.08 ppbv to 25 ppbv (0.39 $\mu\text{g}/\text{m}^3$ to 121 $\mu\text{g}/\text{m}^3$) • 1,2-Dichlorobenzene 0.08 ppbv to 25 ppbv (0.48 $\mu\text{g}/\text{m}^3$ to 149 $\mu\text{g}/\text{m}^3$) • 1,3-Dichlorobenzene 0.08 ppbv to 25 ppbv (0.48 $\mu\text{g}/\text{m}^3$ to 149 $\mu\text{g}/\text{m}^3$) • 1,1-Dichloroethane 0.08 ppbv to 25 ppbv (0.32 $\mu\text{g}/\text{m}^3$ to 100 $\mu\text{g}/\text{m}^3$) 	<p>- UAE.TP.TOX.003 based on U.S.EPA, Compendium Method TO-15, 2nd edition, January 1999</p>



ถ้าหากถูกต้อง

กระทรวงอุตสาหกรรมสำนักงานมาตรฐานผลิตภัณฑ์อุตสาหกรรม

(Ministry of Industry, Thai Industrial Standards Institute)

รายละเอียดสาขาและขอบข่ายใบรับรองห้องปฏิบัติการ

(Scope of Accreditation for Testing)

ใบรับรองเลขที่ 21-LB0022

(Certification No. 21-LB0022)



ฉบับที่ 06

(Issue No. 06)

ออกให้ตั้งแต่วันที่ 29 พฤษภาคม พ.ศ. 2566

(Valid from)

(29 May B.E. 2566 (2023))

ถึงวันที่ 17 พฤษภาคม พ.ศ. 2571

(Until) (17 May B.E. 2571 (2028))

สถานภาพห้องปฏิบัติการ
(Laboratory status)

☒ ถาวร

(Permanent)

☐ นอกสถานที่

(Site)

☐ชั่วคราว

(Temporary)

☐เคลื่อนที่

(Mobile)

☐หลายสถานที่

(Multisite)

สาขาการทดสอบ (Field of Testing)	รายการทดสอบ (Parameter)	วิธีทดสอบ (Test Method)
<p>สาขาสังแวดล้อม (Environmental field)</p> <p>6. บรรยากาศ (ต่อ) (Ambient) ((cont.))</p>	<ul style="list-style-type: none"> - Volatile organic compounds (VOCs) (cont.) • 1,2-Dichloroethane 0.08 ppbv to 25 ppbv (0.32 $\mu\text{g}/\text{m}^3$ to 100 $\mu\text{g}/\text{m}^3$) • 1,2-Dibromoethane 0.08 ppbv to 25 ppbv (0.61 $\mu\text{g}/\text{m}^3$ to 190 $\mu\text{g}/\text{m}^3$) • Freon-11 (Trichloromonofluoromethane) 0.08 ppbv to 25 ppbv (0.44 $\mu\text{g}/\text{m}^3$ to 139 $\mu\text{g}/\text{m}^3$) • Freon-113 (1,1,2-Trichloro-1,2,2-Trifluoroethane) 0.08 ppbv to 25 ppbv (0.61 $\mu\text{g}/\text{m}^3$ to 190 $\mu\text{g}/\text{m}^3$) • Freon-114 (1,2-Dichloro tetrafluoroethane) 0.08 ppbv to 25 ppbv (0.56 $\mu\text{g}/\text{m}^3$ to 174 $\mu\text{g}/\text{m}^3$) • Pentane 0.08 ppbv to 25 ppbv (0.24 $\mu\text{g}/\text{m}^3$ to 73.6 $\mu\text{g}/\text{m}^3$) 	<p>- UAE.TP.TOX.003 based on U.S.EPA, Compendium Method TO-15, 2nd edition, January 1999</p>

UAE
UNITED ANALYST AND ENGINEERING
CONSULTANT COMPANY LIMITED

กระทรวงอุตสาหกรรมสำนักงานมาตรฐานผลิตภัณฑ์อุตสาหกรรม

(Ministry of Industry, Thai Industrial Standards Institute)

รายละเอียดสาขาและขอบข่ายใบรับรองห้องปฏิบัติการ

(Scope of Accreditation for Testing)

ใบรับรองเลขที่ 21-LB0022

(Certification No. 21-LB0022)



ฉบับที่ 06

(Issue No. 06)

ออกให้ตั้งแต่วันที่ 29 พฤษภาคม พ.ศ. 2566

(Valid from) (29 May B.E. 2566 (2023))

ถึงวันที่ 17 พฤษภาคม พ.ศ. 2571

(Until) (17 May B.E. 2571 (2028))

สถานภาพห้องปฏิบัติการ

(Laboratory status)

☒ ถาวร

(Permanent)

☐ นอกสถานที่

(Site)

☐ชั่วคราว

(Temporary)

☐เคลื่อนที่

(Mobile)

☐หลายสถานที่

(Multisite)

สาขาการทดสอบ (Field of Testing)	รายการทดสอบ (Parameter)	วิธีทดสอบ (Test Method)
<p>สาขาสิ่งแวดล้อม (Environmental field)</p> <p>6. บรรยากาศ (ต่อ) (Ambient) ((cont.))</p>	<ul style="list-style-type: none"> - Volatile organic compounds (VOCs) (cont.) • 1,1,2,2-Tetrachloroethane 0.08 ppbv to 25 ppbv (0.54 $\mu\text{g}/\text{m}^3$ to 170 $\mu\text{g}/\text{m}^3$) • Toluene 0.08 ppbv to 25 ppbv (0.30 $\mu\text{g}/\text{m}^3$ to 94.1 $\mu\text{g}/\text{m}^3$) • Tetrachloroethylene 0.08 ppbv to 25 ppbv (0.54 $\mu\text{g}/\text{m}^3$ to 168 $\mu\text{g}/\text{m}^3$) • Trichloroethylene 0.08 ppbv to 25 ppbv (0.43 $\mu\text{g}/\text{m}^3$ to 133 $\mu\text{g}/\text{m}^3$) • 1,1,1-Trichloroethane 0.08 ppbv to 25 ppbv (0.43 $\mu\text{g}/\text{m}^3$ to 135 $\mu\text{g}/\text{m}^3$) • Chloromethane 0.08 ppbv to 25 ppbv (0.16 $\mu\text{g}/\text{m}^3$ to 51.1 $\mu\text{g}/\text{m}^3$) • Isobutene 0.08 ppbv to 25 ppbv (0.18 $\mu\text{g}/\text{m}^3$ to 57.3 $\mu\text{g}/\text{m}^3$) 	<p>- UAE.TP.TOX.003 based on U.S.EPA, Compendium Method TO-15, 2nd edition, January 1999</p>



UNITED ANALYST AND ENGINEERING
CONSULTANT COMPANY LIMITED

กระทรวงอุตสาหกรรมสำนักงานมาตรฐานผลิตภัณฑ์อุตสาหกรรม

(Ministry of Industry, Thai Industrial Standards Institute)

รายละเอียดสาขาและขอบข่ายใบรับรองห้องปฏิบัติการ

(Scope of Accreditation for Testing)

ใบรับรองเลขที่ 21-LB0022

(Certification No. 21-LB0022)



ฉบับที่ 06

(Issue No. 06)

ออกให้ตั้งแต่วันที่ 29 พฤษภาคม พ.ศ. 2566

(Valid from)

(29 May B.E. 2566 (2023))

ถึงวันที่ 17 พฤษภาคม พ.ศ. 2571

(Until) (17 May B.E. 2571 (2028))

สถานภาพห้องปฏิบัติการ
(Laboratory status)

☒ ถาวร

(Permanent)

☐ นอกสถานที่

(Site)

☐ชั่วคราว

(Temporary)

☐เคลื่อนที่

(Mobile)

☐หลายสถานที่

(Multisite)

สาขาการทดสอบ (Field of Testing)	รายการทดสอบ (Parameter)	วิธีทดสอบ (Test Method)
<p>สาขาสิ่งแวดล้อม (Environmental field)</p> <p>6. บรรยากาศ (ต่อ) (Ambient) ((cont.))</p>	<ul style="list-style-type: none"> - Volatile organic compounds (VOCs) (cont.) • Vinyl Chloride 0.08 ppbv to 25 ppbv (0.20 $\mu\text{g}/\text{m}^3$ to 63.4 $\mu\text{g}/\text{m}^3$) • 1,3-Butadiene 0.08 ppbv to 25 ppbv (0.18 $\mu\text{g}/\text{m}^3$ to 55.2 $\mu\text{g}/\text{m}^3$) • Acetaldehyde 0.08 ppbv to 25 ppbv (0.14 $\mu\text{g}/\text{m}^3$ to 45.0 $\mu\text{g}/\text{m}^3$) • Chloroethane 0.08 ppbv to 25 ppbv (0.21 $\mu\text{g}/\text{m}^3$ to 65.4 $\mu\text{g}/\text{m}^3$) • Acrolein 0.08 ppbv to 25 ppbv (0.18 $\mu\text{g}/\text{m}^3$ to 57.3 $\mu\text{g}/\text{m}^3$) • 1,1-Dichloroethene (1,1-Dichloroethylene) 0.08 ppbv to 25 ppbv (0.31 $\mu\text{g}/\text{m}^3$ to 98.2 $\mu\text{g}/\text{m}^3$) • Acetone 0.08 ppbv to 25 ppbv (0.19 $\mu\text{g}/\text{m}^3$ to 59.4 $\mu\text{g}/\text{m}^3$) 	<p>- UAE.TP.TOX.003 based on U.S.EPA, Compendium Method TO-15, 2nd edition, January 1999</p>

UAE

UNITED ANALYST AND ENGINEERING
CONSULTANT COMPANY LIMITED

กระทรวงอุตสาหกรรมสำนักงานมาตรฐานผลิตภัณฑ์อุตสาหกรรม

(Ministry of Industry, Thai Industrial Standards Institute)

รายละเอียดสาขาและขอบข่ายใบรับรองห้องปฏิบัติการ

(Scope of Accreditation for Testing)

ใบรับรองเลขที่ 21-LB0022

(Certification No. 21-LB0022)



ฉบับที่ 06

(Issue No. 06)

ออกให้ตั้งแต่วันที่ 29 พฤษภาคม พ.ศ. 2566

(Valid from)

(29 May B.E. 2566 (2023))

ถึงวันที่ 17 พฤษภาคม พ.ศ. 2571

(Until) (17 May B.E. 2571 (2028))

สถานภาพห้องปฏิบัติการ
(Laboratory status)

☒ ถาวร

(Permanent)

☐ นอกสถานที่

(Site)

☐ชั่วคราว

(Temporary)

☐เคลื่อนที่

(Mobile)

☐หลายสถานที่

(Multisite)

สาขาการทดสอบ (Field of Testing)	รายการทดสอบ (Parameter)	วิธีทดสอบ (Test Method)
<p>สาขาส่งแวดล้อม (Environmental field)</p> <p>6. บรรยากาศ (ต่อ) (Ambient) ((cont.))</p>	<ul style="list-style-type: none"> - Volatile organic compounds (VOCs) (cont.) • Methyl Iodide 0.08 ppbv to 25 ppbv (0.46 $\mu\text{g}/\text{m}^3$ to 145 $\mu\text{g}/\text{m}^3$) • Acetonitrile 0.08 ppbv to 25 ppbv (0.13 $\mu\text{g}/\text{m}^3$ to 41.9 $\mu\text{g}/\text{m}^3$) • Methylene Chloride (Dichloromethane) 0.08 ppbv to 25 ppbv (0.27 $\mu\text{g}/\text{m}^3$ to 85.9 $\mu\text{g}/\text{m}^3$) • Acrylonitrile 0.08 ppbv to 25 ppbv (0.17 $\mu\text{g}/\text{m}^3$ to 54.2 $\mu\text{g}/\text{m}^3$) • Hexane 0.08 ppbv to 25 ppbv (0.28 $\mu\text{g}/\text{m}^3$ to 87.9 $\mu\text{g}/\text{m}^3$) • cis-1,2-Dichloroethene (cis-1,2-Dichloroethylene) 0.08 ppbv to 25 ppbv (0.31 $\mu\text{g}/\text{m}^3$ to 98.2 $\mu\text{g}/\text{m}^3$) 	<p>- UAE.TP.TOX.003 based on U.S.EPA, Compendium Method TO-15, 2nd edition, January 1999</p>



อำนาจถูกต้อง

กระทรวงอุตสาหกรรมสำนักงานมาตรฐานผลิตภัณฑ์อุตสาหกรรม
(Ministry of Industry, Thai Industrial Standards Institute)

รายละเอียดสาขาและขอบข่ายใบรับรองห้องปฏิบัติการ
(Scope of Accreditation for Testing)

ใบรับรองเลขที่ 21-LB0022
(Certification No. 21-LB0022)



ฉบับที่ 06
(Issue No. 06)

ออกให้ตั้งแต่วันที่ 29 พฤษภาคม พ.ศ. 2566
(Valid from) (29 May B.E. 2566 (2023))

ถึงวันที่ 17 พฤษภาคม พ.ศ. 2571
(Until) (17 May B.E. 2571 (2028))

สถานภาพห้องปฏิบัติการ
(Laboratory status)

☒ ถาวร
(Permanent)

☐ นอกสถานที่
(Site)

☐ชั่วคราว
(Temporary)

☐เคลื่อนที่
(Mobile)

☐หลายสถานที่
(Multisite)

สาขาการทดสอบ (Field of Testing)	รายการทดสอบ (Parameter)	วิธีทดสอบ (Test Method)
<p>สาขาสีสิ่งแวดล้อม (Environmental field)</p> <p>6. บรรยากาศ (ต่อ) (Ambient) ((cont.))</p>	<ul style="list-style-type: none"> - Volatile organic compounds (VOCs) (cont.) • Methyl Ethyl Ketone (MEK) 0.08 ppbv to 25 ppbv (0.24 $\mu\text{g}/\text{m}^3$ to 73.6 $\mu\text{g}/\text{m}^3$) • Cyclohexane 0.08 ppbv to 25 ppbv (0.27 $\mu\text{g}/\text{m}^3$ to 85.9 $\mu\text{g}/\text{m}^3$) • 2-Pentanone 0.08 ppbv to 25 ppbv (0.28 $\mu\text{g}/\text{m}^3$ to 87.9 $\mu\text{g}/\text{m}^3$) • 1,2-Dichloropropane 0.08 ppbv to 25 ppbv (0.37 $\mu\text{g}/\text{m}^3$ to 115 $\mu\text{g}/\text{m}^3$) • 3-Pentanone 0.08 ppbv to 25 ppbv (0.28 $\mu\text{g}/\text{m}^3$ to 87.9 $\mu\text{g}/\text{m}^3$) • 1,4-Dioxane 0.08 ppbv to 25 ppbv (0.29 $\mu\text{g}/\text{m}^3$ to 90.0 $\mu\text{g}/\text{m}^3$) • trans-1,3-Dichloropropene 0.08 ppbv to 25 ppbv (0.36 $\mu\text{g}/\text{m}^3$ to 112 $\mu\text{g}/\text{m}^3$) 	<p>- UAE.TP.TOX.003 based on U.S.EPA, Compendium Method TO-15, 2nd edition, January 1999</p>

UAE
UNITED ANALYST AND ENGINEERING
CONSULTANT COMPANY LIMITED

รายละเอียดสาขาและขอบข่ายใบรับรองห้องปฏิบัติการ

(Scope of Accreditation for Testing)

ใบรับรองเลขที่ 21-LB0022

(Certification No. 21-LB0022)



ฉบับที่ 06

(Issue No. 06)

สถานภาพห้องปฏิบัติการ
(Laboratory status)

ออกให้ตั้งแต่วันที่ 29 พฤษภาคม พ.ศ. 2566

(Valid from)

(29 May B.E. 2566 (2023))

☒ ถาวร

(Permanent)

☐ นอกสถานที่

(Site)

☐ ชั่วคราว

(Temporary)

ถึงวันที่ 17 พฤษภาคม พ.ศ. 2571

(Until) (17 May B.E. 2571 (2028))

☐ เคลื่อนที่

(Mobile)

☐ หลายสถานที่

(Multisite)

สาขาการทดสอบ (Field of Testing)	รายการทดสอบ (Parameter)	วิธีทดสอบ (Test Method)
<p>สาขาส่งแวดล้อม (Environmental field)</p> <p>6. บรรยากาศ (ต่อ) (Ambient) ((cont.))</p>	<ul style="list-style-type: none"> - Volatile organic compounds (VOCs) (cont.) • 1,1,2-Trichloroethane 0.08 ppbv to 25 ppbv (0.43 $\mu\text{g}/\text{m}^3$ to 135 $\mu\text{g}/\text{m}^3$) • 3-Hexanone 0.08 ppbv to 25 ppbv (0.33 $\mu\text{g}/\text{m}^3$ to 102 $\mu\text{g}/\text{m}^3$) • Ethylbenzene 0.08 ppbv to 25 ppbv (0.35 $\mu\text{g}/\text{m}^3$ to 108 $\mu\text{g}/\text{m}^3$) • m,p-Xylene 0.16 ppbv to 50 ppbv (0.70 $\mu\text{g}/\text{m}^3$ to 217 $\mu\text{g}/\text{m}^3$) • o-Xylene 0.08 ppbv to 25 ppbv (0.35 $\mu\text{g}/\text{m}^3$ to 108 $\mu\text{g}/\text{m}^3$) • 1,4-Dichlorobenzene 0.08 ppbv to 25 ppbv (0.48 $\mu\text{g}/\text{m}^3$ to 149 $\mu\text{g}/\text{m}^3$) • 1,2,3-Trimethylbenzene 0.08 ppbv to 25 ppbv (0.39 $\mu\text{g}/\text{m}^3$ to 123 $\mu\text{g}/\text{m}^3$) 	<p>- UAE.TP.TOX.003 based on U.S.EPA, Compendium Method TO-15, 2nd edition, January 1999</p>

UAE
UNITED ANALYST AND ENGINEERING
CONSULTANT COMPANY LIMITED

สถานะถูกต้อง

กระทรวงอุตสาหกรรมสำนักงานมาตรฐานผลิตภัณฑ์อุตสาหกรรม

(Ministry of Industry, Thai Industrial Standards Institute)

รายละเอียดสาขาและขอบข่ายใบรับรองห้องปฏิบัติการ
(Scope of Accreditation for Testing)

ใบรับรองเลขที่ 21-LB0022
(Certification No. 21-LB0022)



ฉบับที่ 06
(Issue No. 06)

ออกให้ตั้งแต่วันที่ 29 พฤษภาคม พ.ศ. 2566
(Valid from) (29 May B.E. 2566 (2023))

ถึงวันที่ 17 พฤษภาคม พ.ศ. 2571
(Until) (17 May B.E. 2571 (2028))

สถานภาพห้องปฏิบัติการ
(Laboratory status)

☒ ถาวร
(Permanent)

☐ นอกสถานที่
(Site)

☐ ชั่วคราว
(Temporary)

☐ เคลื่อนที่
(Mobile)

☐ หลายสถานที่
(Multisite)

สาขาการทดสอบ (Field of Testing)	รายการทดสอบ (Parameter)	วิธีทดสอบ (Test Method)
<p>สาขาสิ่งแวดล้อม (Environmental field)</p> <p>6. บรรยากาศ (ต่อ) (Ambient) ((cont.))</p>	<ul style="list-style-type: none"> - Volatile organic compounds (VOCs) (cont.) <ul style="list-style-type: none"> • Benzyl Chloride 0.08 ppbv to 25 ppbv (0.41 $\mu\text{g}/\text{m}^3$ to 129 $\mu\text{g}/\text{m}^3$) • Propanal 0.08 ppbv to 25 ppbv (0.19 $\mu\text{g}/\text{m}^3$ to 59.3 $\mu\text{g}/\text{m}^3$) 	<ul style="list-style-type: none"> - UAE.TP.TOX.003 based on U.S.EPA, Compendium Method TO-15, 2nd edition, January 1999
<p>7. สถานประกอบการ (Workplace)</p>	<ul style="list-style-type: none"> - Total dust 0.200 mg/m^3 to 15.0 mg/m^3 - Respirable dust 0.010 mg/m^3 to 5.00 mg/m^3 - Nitrogen dioxide 0.500 mg/m^3 to 13.4 mg/m^3 (0.266 ppm to 7.11 ppm) 	<ul style="list-style-type: none"> - NIOSH manual of analytical method (NMAM), method 0500, fourth edition, 15th Aug, 1994 - NIOSH manual of analytical method (NMAM), method 0600, fourth edition, 15th Aug, 1994 - NIOSH Manual of Analytical Methods (NMAM), method 6014, 4th Edition, 15 Aug, 1994

UAE
UNITED ANALYST AND ENGINEERING
CONSULTANT COMPANY LIMITED

สถานียูเอที

รายละเอียดสาขาและขอบข่ายใบรับรองห้องปฏิบัติการ

(Scope of Accreditation for Testing)

ใบรับรองเลขที่ 21-LB0022

(Certification No. 21-LB0022)



ชื่อห้องปฏิบัติการ

(Laboratory Name)

หมายเลขการรับรองที่

(Accreditation No.)

ฉบับที่ 06

(Issue No. 06)

สถานภาพห้องปฏิบัติการ

(Laboratory status)

บริษัท ยูไนเต็ด แอนนาลิสต์ แอนด์ เอ็นจิเนียริง คอนซัลแตนท์ จำกัด

(United Analyst and Engineering Consultant Company Limited)

ทดสอบ 0207

(Testing 0207)

ออกให้ตั้งแต่วันที่ 29 พฤษภาคม พ.ศ. 2566

(Valid from)

(29 May B.E. 2566 (2023))

ถึงวันที่ 17 พฤษภาคม พ.ศ. 2571

(Until) (17 May B.E.2571 (2028))

☒ ถาวร

(Permanent)

☐ นอกสถานที่

(Site)

☐ ชั่วคราว

(Temporary)

☐ เคลื่อนที่

(Mobile)

☐ หลายสถานที่

(Multisite)

สาขาการทดสอบ (Field of Testing)	รายการทดสอบ (Parameter)	วิธีทดสอบ (Test Method)
สาขาโคกภัณฑ์ (Consumer products field) 1. น้ำดื่ม และน้ำประปา (Drinking water and tap water)	- Chloride (Cl ⁻) 2.0 mg/L to 500 mg/L - Total hardness 4.0 mg/L to 500 mg/L - Fluoride (F ⁻) 0.10 mg/L to 5.00 mg/L	- Standard Methods for the Examination of Water and Wastewater, APHA, AWWA, WEF, 23 rd edition, 2017, part 4500-Cl ⁻ B - Standard Methods for the Examination of Water and Wastewater, APHA, AWWA, WEF, 23 rd edition, 2017, part 2340 C - Standard Methods for the Examination of Water and Wastewater, APHA, AWWA, WEF, 23 rd Edition, 2017, part 4500-F D



สถานะถูกต้อง

กระทรวงอุตสาหกรรมสำนักงานมาตรฐานผลิตภัณฑ์อุตสาหกรรม

(Ministry of Industry, Thai Industrial Standards Institute)

รายละเอียดสาขาและขอบข่ายใบรับรองห้องปฏิบัติการ

(Scope of Accreditation for Testing)

ใบรับรองเลขที่ 21-LB0022

(Certification No. 21-LB0022)



ฉบับที่ 06

(Issue No. 06)

ออกให้ตั้งแต่วันที่ 29 พฤษภาคม พ.ศ. 2566

(Valid from)

(29 May B.E. 2566 (2023))

ถึงวันที่ 17 พฤษภาคม พ.ศ. 2571

(Until) (17 May B.E. 2571 (2028))

สถานภาพห้องปฏิบัติการ

(Laboratory status)

☒ ถาวร

(Permanent)

☐ นอกสถานที่

(Site)

☐ ชั่วคราว

(Temporary)

☐ เคลื่อนที่

(Mobile)

☐ หลายสถานที่

(Multisite)

สาขาการทดสอบ (Field of Testing)	รายการทดสอบ (Parameter)	วิธีทดสอบ (Test Method)
<p>สาขาโภชนาภัณฑ์ (Consumer products field)</p> <p>2. น้ำประปา (Tap water)</p>	<p>- Trihalomethanes (THMs)</p> <ul style="list-style-type: none"> Bromodichloromethane 1.0 µg/L to 200 µg/L (0.001 0 mg/L to 0.200 mg/L) Dibromochloromethane 1.0 µg/L to 200 µg/L (0.001 0 mg/L to 0.200 mg/L) Bromoform 1.0 µg/L to 200 µg/L (0.001 0 mg/L to 0.200 mg/L) Chloroform 1.0 µg/L to 200 µg/L (0.001 0 mg/L to 0.200 mg/L) 	<p>- Standard Methods for the Examination of Water and Wastewater, APHA, AWWA, WEF, 23rd Edition, 2017, Part 6232 C</p>

UAE

UNITED ANALYST AND ENGINEERING
CONSULTANT COMPANY LIMITED

กระทรวงอุตสาหกรรมสำนักงานมาตรฐานผลิตภัณฑ์อุตสาหกรรม

(Ministry of Industry, Thai Industrial Standards Institute)

รายละเอียดสาขาและขอบข่ายใบรับรองห้องปฏิบัติการ

(Scope of Accreditation for Testing)

ใบรับรองเลขที่ 21-LB0022

(Certification No. 21-LB0022)



ฉบับที่ 06

(Issue No. 06)

ออกให้ตั้งแต่วันที่ 29 พฤษภาคม พ.ศ. 2566

(Valid from)

(29 May B.E. 2566 (2023))

ถึงวันที่ 17 พฤษภาคม พ.ศ. 2571

(Until) (17 May B.E. 2571 (2028))

สถานภาพห้องปฏิบัติการ
(Laboratory status)

☐ ถาวร

(Permanent)

☒ นอกสถานที่

(Site)

☐ชั่วคราว

(Temporary)

☐เคลื่อนที่

(Mobile)

☐หลายสถานที่

(Multisite)

สาขาการทดสอบ (Field of Testing)	รายการทดสอบ (Parameter)	วิธีทดสอบ (Test Method)
<p>สาขาสังแวดล้อม (Environmental field)</p> <p>1. บรรยากาศ (Ambient)</p>	<ul style="list-style-type: none"> - ระดับเสียง (sound level) • ระดับเสียงเฉลี่ย (equivalent continuous sound pressure level; $L_{Aeq T}$) 30.0 dB(A) to 120.0 dB(A) • ระดับเสียงสูงสุด (maximum sound level; L_{Amax}) 30.0 dB(A) to 120.0 dB(A) • ระดับเสียงต่ำสุด (minimum sound level; L_{Amin}) 30.0 dB(A) to 120.0 dB(A) • ระดับเสียงเปอร์เซ็นต์ไทล์ที่ N (percentile sound level; L_{AN}) 30.0 dB(A) to 120.0 dB(A) 	<ul style="list-style-type: none"> - ISO 1996-1: 2016 - ประกาศคณะกรรมการสิ่งแวดล้อมแห่งชาติ ฉบับที่ 15 (พ.ศ. 2540) เรื่อง กำหนดมาตรฐานระดับเสียงโดยทั่วไป ลงวันที่ 12 มีนาคม พ.ศ. 2540 - ประกาศกรมควบคุมมลพิษ (พ.ศ. 2540) เรื่องวิธีการคำนวณค่าระดับเสียง ลงวันที่ 11 สิงหาคม พ.ศ. 2540 - ประกาศกระทรวงทรัพยากรธรรมชาติและสิ่งแวดล้อม เรื่องกำหนดมาตรฐานควบคุมระดับเสียงและความสั่นสะเทือน ลงวันที่ 7 พฤศจิกายน พ.ศ. 2548 - ประกาศกรมโรงงานอุตสาหกรรม เรื่อง วิธีการตรวจวัดระดับเสียงการรบกวน ระดับเสียงเฉลี่ย 24 ชั่วโมง และระดับเสียงสูงสุดที่เกิดจากการประกอบกิจการโรงงาน พ.ศ. 2553 ลงวันที่ 20 ธันวาคม พ.ศ. 2553

UAE
UNITED ANALYST AND ENGINEERING
CONSULTANT COMPANY LIMITED

กระทรวงอุตสาหกรรมสำนักงานมาตรฐานผลิตภัณฑ์อุตสาหกรรม

(Ministry of Industry, Thai Industrial Standards Institute)

รายละเอียดสาขาและขอบข่ายใบรับรองห้องปฏิบัติการ

(Scope of Accreditation for Testing)

ใบรับรองเลขที่ 21-LB0022

(Certification No. 21-LB0022)



ฉบับที่ 06

(Issue No. 06)

ออกให้ตั้งแต่วันที่ 29 พฤษภาคม พ.ศ. 2566

(Valid from)

(29 May B.E. 2566 (2023))

ถึงวันที่ 17 พฤษภาคม พ.ศ. 2571

(Until) (17 May B.E. 2571 (2028))

สถานภาพห้องปฏิบัติการ
(Laboratory status)

☐ ถาวร

(Permanent)

☒ นอกสถานที่

(Site)

☐ ชั่วคราว

(Temporary)

☐ เคลื่อนที่

(Mobile)

☐ หลายสถานที่

(Multisite)

สาขาการทดสอบ (Field of Testing)	รายการทดสอบ (Parameter)	วิธีทดสอบ (Test Method)
<p>สาขาสิ่งแวดล้อม (Environmental field)</p> <p>1.บรรยากาศ (ต่อ) (Ambient) ((cont.))</p>	<p>- ระดับเสียงรบกวน</p> <ul style="list-style-type: none"> ระดับเสียงพื้นฐานหรือระดับเสียง เปอร์เซ็นต์ไทล์ที่ 90 (background noise level ; L_{A90}) 30.0 dB(A) to 120.0 dB(A) ระดับเสียงขณะไม่มีการรบกวน (residual noise level; $L_{Aeq,T}$) 30.0 dB(A) to 120.0 dB(A) ระดับเสียงขณะมีการรบกวน (specific noise level; $L_{Aeq,T}$) 30.0 dB(A) to 120.0 dB(A) ระดับการรบกวน 0.8 dB(A) to 40.0 dB(A) 	<p>- ISO 1996-1: 2016</p> <p>- ประกาศคณะกรรมการสิ่งแวดล้อม แห่งชาติ ฉบับที่ 29 (พ.ศ. 2550) เรื่อง ค่าระดับเสียงรบกวน ลงวันที่ 29 มิถุนายน พ.ศ. 2550</p> <p>- ประกาศคณะกรรมการควบคุมมลพิษ เรื่อง วิธีการตรวจวัดระดับเสียง พื้นฐาน ระดับเสียงขณะไม่มีการ รบกวน การตรวจวัดและคำนวณ ระดับเสียงขณะมีการรบกวน และการ คำนวณค่าระดับการรบกวน และแบบ บันทึกการตรวจวัดเสียงรบกวน ลง วันที่ 21 กันยายน พ.ศ. 2565</p> <p>- ประกาศกระทรวงอุตสาหกรรม (พ.ศ. 2548) เรื่อง กำหนดค่าระดับเสียงการ รบกวน และระดับเสียงที่เกิดจากการ ประกอบกิจการโรงงาน พ.ศ. 2548 ลงวันที่ 27 ธันวาคม พ.ศ. 2548</p> <p>- ประกาศกรมโรงงานอุตสาหกรรม เรื่อง วิธีการตรวจวัดระดับเสียงการ รบกวน ระดับเสียงเฉลี่ย 24 ชั่วโมง และระดับเสียงสูงสุดที่เกิดจากการ ประกอบกิจการโรงงาน พ.ศ. 2553 ลงวันที่ 20 ธันวาคม พ.ศ. 2553</p>

UAE
UNITED ANALYST AND ENGINEERING
CONSULTANT COMPANY LIMITED

กระทรวงอุตสาหกรรมสำนักงานมาตรฐานผลิตภัณฑ์อุตสาหกรรม

(Ministry of Industry, Thai Industrial Standards Institute)

รายละเอียดสาขาและขอบข่ายใบรับรองห้องปฏิบัติการ

(Scope of Accreditation for Testing)

ใบรับรองเลขที่ 21-LB0022

(Certification No. 21-LB0022)



ฉบับที่ 06

(Issue No. 06)

ออกให้ตั้งแต่วันที่ 29 พฤษภาคม พ.ศ. 2566

(Valid from)

(29 May B.E. 2566 (2023))

ถึงวันที่ 17 พฤษภาคม พ.ศ. 2571

(Until) (17 May B.E. 2571 (2028))

สถานภาพห้องปฏิบัติการ
(Laboratory status)

☐ ถาวร

(Permanent)

☒ นอกสถานที่

(Site)

☐ ชั่วคราว

(Temporary)

☐ เคลื่อนที่

(Mobile)

☐ หลายสถานที่

(Multisite)

สาขาการทดสอบ (Field of Testing)	รายการทดสอบ (Parameter)	วิธีทดสอบ (Test Method)
<p>สาขาสังแวดล้อม (Environmental field)</p> <p>1.บรรยากาศ (ต่อ) (Ambient) (cont.)</p>	<p>- ความสั่นสะเทือน (Vibration)</p> <ul style="list-style-type: none"> • ความเร็วอนุภาคสูงสุด (Velocity) 3.000 mm/s to 30.000 mm/s (ทั้งแกน X,Y,Z) • ความถี่ (Frequency) 50.0 Hz to 100.0 Hz (ทั้งแกน X,Y,Z) 	<p>- ประกาศคณะกรรมการสิ่งแวดล้อมแห่งชาติ ฉบับที่ 37 (พ.ศ. 2553) เรื่องกำหนดมาตรฐานความสั่นสะเทือนเพื่อป้องกันผลกระทบต่ออาคาร ลงวันที่ 26 เมษายน พ.ศ. 2553</p> <p>- ประกาศกระทรวงทรัพยากรธรรมชาติและสิ่งแวดล้อม เรื่อง กำหนดมาตรฐานควบคุมระดับเสียงและความสั่นสะเทือนจากการทำเหมืองหิน ลงวันที่ 7 พฤศจิกายน พ.ศ. 2548</p> <p>- DIN 45669-1:2010</p> <p>- DIN 4150-3:1999</p>
<p>2. พื้นที่ชุมชนโดยรอบสนามบิน (Community areas in vicinity of airport)</p>	<p>- ระดับเสียงอากาศยาน (aircraft sound)</p> <ul style="list-style-type: none"> • ระดับเสียงเฉลี่ยกลางวันและกลางคืน (day-night average sound level; L_{dn}) 30.0 dB(A) to 120.0 dB(A) 	<p>- ประกาศกรมควบคุมมลพิษ (พ.ศ. 2556) เรื่อง วิธีการตรวจวัดระดับเสียงอากาศยานในพื้นที่ชุมชน ข้อ 2 วิธีการตรวจวัดระดับเสียงอากาศยานสำหรับจุดตรวจวัดชั่วคราวในพื้นที่ชุมชน ลงวันที่ 4 กันยายน พ.ศ. 2556</p> <p>- ประกาศกรมควบคุมมลพิษ (พ.ศ. 2540) เรื่องการคำนวณระดับเสียง ลงวันที่ 11 สิงหาคม พ.ศ. 2540</p>



กระทรวงอุตสาหกรรมสำนักงานมาตรฐานผลิตภัณฑ์อุตสาหกรรม

(Ministry of Industry, Thai Industrial Standards Institute)

รายละเอียดสาขาและขอบข่ายใบรับรองห้องปฏิบัติการ
(Scope of Accreditation for Testing)

ใบรับรองเลขที่ 21-LB0022
(Certification No. 21-LB0022)



ฉบับที่ 06

(Issue No. 06)

ออกให้ตั้งแต่วันที่ 29 พฤษภาคม พ.ศ. 2566

(Valid from)

(29 May B.E. 2566 (2023))

ถึงวันที่ 17 พฤษภาคม พ.ศ. 2571

(Until) (17 May B.E. 2571 (2028))

สถานภาพห้องปฏิบัติการ
(Laboratory status)

☐ ถาวร

(Permanent)

☒ นอกสถานที่

(Site)

☐ ชั่วคราว

(Temporary)

☐ เคลื่อนที่

(Mobile)

☐ หลายสถานที่

(Multisite)

สาขาการทดสอบ (Field of Testing)	รายการทดสอบ (Parameter)	วิธีทดสอบ (Test Method)
<p>สาขาสีสิ่งแวดล้อม (Environmental field)</p> <p>3. สถานประกอบการ (Workplace)</p>	<ul style="list-style-type: none"> - ระดับเสียง (sound level) <ul style="list-style-type: none"> • ระดับเสียงเฉลี่ย (equivalent continuous sound pressure level; L_{AeqT}) 30.0 dB(A) to 120.0 dB(A) • ระดับเสียงสูงสุด (maximum sound level; L_{Amax}) 30.0 dB(A) to 120.0 dB(A) • ระดับเสียงต่ำสุด (minimum sound level; L_{Amin}) 30.0 dB(A) to 120.0 dB(A) • ระดับเสียงเปอร์เซ็นต์ไทล์ที่ N (percentile sound level; L_{AN}) 30.0 dB(A) to 120.0 dB(A) 	<ul style="list-style-type: none"> - ประกาศกรมสวัสดิการและคุ้มครองแรงงาน เรื่อง หลักเกณฑ์ วิธีการตรวจวัด และการวิเคราะห์สภาวะการทำงานเกี่ยวกับระดับความร้อน แสงสว่าง หรือเสียง รวมทั้งระยะเวลาและประเภทกิจการที่ต้องดำเนินการ ลงวันที่ 8 กุมภาพันธ์ พ.ศ. 2561 - กฎกระทรวง (กระทรวงแรงงาน) กำหนดมาตรฐานในการบริหารจัดการ และดำเนินการด้านความปลอดภัย อาชีวอนามัยและสภาพแวดล้อมในการทำงานเกี่ยวกับความร้อน แสงสว่าง และเสียง พ.ศ. 2559 ลงวันที่ 7 ตุลาคม พ.ศ. 2559 - ประกาศกระทรวงอุตสาหกรรม เรื่อง มาตรการคุ้มครองความปลอดภัยในการประกอบกิจการโรงงานเกี่ยวกับสภาวะแวดล้อมในการทำงาน พ.ศ. 2546 ลงวันที่ 6 พฤศจิกายน พ.ศ. 2546

UAE
UNITED ANALYST AND ENGINEERING
CONSULTANT COMPANY LIMITED

กระทรวงอุตสาหกรรมสำนักงานมาตรฐานผลิตภัณฑ์อุตสาหกรรม

(Ministry of Industry, Thai Industrial Standards Institute)

รายละเอียดสาขาและขอบข่ายใบรับรองห้องปฏิบัติการ

(Scope of Accreditation for Testing)

ใบรับรองเลขที่ 21-LB0022

(Certification No. 21-LB0022)



ฉบับที่ 06

(Issue No. 06)

ออกให้ตั้งแต่วันที่ 29 พฤษภาคม พ.ศ. 2566

(Valid from)

(29 May B.E. 2566 (2023))

ถึงวันที่ 17 พฤษภาคม พ.ศ. 2571

(Until) (17 May B.E. 2571 (2028))

สถานภาพห้องปฏิบัติการ
(Laboratory status)

☐ ถาวร

(Permanent)

☒ นอกสถานที่

(Site)

☐ ชั่วคราว

(Temporary)

☐ เคลื่อนที่

(Mobile)

☐ หลายสถานที่

(Multisite)

สาขาการทดสอบ (Field of Testing)	รายการทดสอบ (Parameter)	วิธีทดสอบ (Test Method)
<p>สาขาสิ่งแวดล้อม (Environmental field)</p> <p>3. สถานประกอบการ (ต่อ) (Workplace) ((cont.))</p>	<p>- ระดับเสียงแบบติดตัวบุคคล (noise dose)</p> <ul style="list-style-type: none"> ระดับเสียงเฉลี่ยตลอดเวลาการทำงาน (time weighted average) 40.0 dB(A) to 140.0 dB(A) ระดับเสียงสูงสุด (peak) 115.0 dB(A) to 143.0 dB(A) 	<ul style="list-style-type: none"> ประกาศกรมสวัสดิการและคุ้มครองแรงงาน เรื่อง หลักเกณฑ์วิธีการตรวจวัด และการวิเคราะห์สภาวะการทำงานเกี่ยวกับระดับความร้อน แสงสว่าง หรือเสียง รวมทั้งระยะเวลาและประเภทกิจการที่ต้องดำเนินการ ลงวันที่ 8 กุมภาพันธ์ พ.ศ. 2561 กฎกระทรวง (กระทรวงแรงงาน) กำหนดมาตรฐานในการบริหาร จัดการ และดำเนินการด้านความปลอดภัย อาชีวอนามัยและสภาพแวดล้อมในการทำงาน เกี่ยวกับความร้อน แสงสว่าง และเสียง พ.ศ. 2559 ลงวันที่ 7 ตุลาคม พ.ศ. 2559 ประกาศกระทรวงอุตสาหกรรม เรื่อง มาตรการคุ้มครองความปลอดภัยในการประกอบกิจการโรงงานเกี่ยวกับสภาวะแวดล้อมในการทำงาน พ.ศ. 2546 ลงวันที่ 6 พฤศจิกายน พ.ศ. 2546

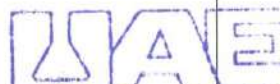

UNITED ANALYST AND ENGINEERING
CONSULTANT COMPANY LIMITED

กระทรวงอุตสาหกรรมสำนักงานมาตรฐานผลิตภัณฑ์อุตสาหกรรม

(Ministry of Industry, Thai Industrial Standards Institute)

รายละเอียดสาขาและขอบข่ายใบรับรองห้องปฏิบัติการ

(Scope of Accreditation for Testing)

ใบรับรองเลขที่ 21-LB0022

(Certification No. 21-LB0022)



ฉบับที่ 06

(Issue No. 06)

ออกให้ตั้งแต่วันที่ 29 พฤษภาคม พ.ศ. 2566

(Valid from)

(29 May B.E. 2566 (2023))

ถึงวันที่ 17 พฤษภาคม พ.ศ. 2571

(Until) (17 May B.E. 2571 (2028))

สถานภาพห้องปฏิบัติการ
(Laboratory status)

☐ ถาวร

(Permanent)

☒ นอกสถานที่

(Site)

☐ ชั่วคราว

(Temporary)

☐ เคลื่อนที่

(Mobile)

☐ หลายสถานที่

(Multisite)

สาขาการทดสอบ (Field of Testing)	รายการทดสอบ (Parameter)	วิธีทดสอบ (Test Method)
<p>สาขาส่งแวดล้อม (Environmental field)</p> <p>3. สถานประกอบการ (ต่อ) (Workplace) ((cont.))</p>	<p>- ความเข้มของแสงสว่าง (light Intensity) 0 Lux to 20 000 Lux</p>	<p>- ประกาศกรมสวัสดิการและคุ้มครองแรงงาน เรื่อง หลักเกณฑ์ วิธีการตรวจวัด และการวิเคราะห์สภาวะการทำงานเกี่ยวกับระดับความร้อน แสงสว่าง หรือเสียง รวมทั้งระยะเวลาและประเภทกิจการที่ต้องดำเนินการ ลงวันที่ 8 กุมภาพันธ์ พ.ศ. 2561</p> <p>- กฎกระทรวง (กระทรวงแรงงาน) กำหนดมาตรฐานในการบริหารจัดการ และดำเนินการด้านความปลอดภัย อาชีวอนามัยและสภาพแวดล้อมในการทำงานเกี่ยวกับความร้อน แสงสว่าง และเสียง พ.ศ. 2559 ลงวันที่ 7 ตุลาคม พ.ศ. 2559</p> <p>- ประกาศกระทรวงอุตสาหกรรม เรื่อง มาตรการคุ้มครองความปลอดภัยในการประกอบกิจการโรงงานเกี่ยวกับสภาวะแวดล้อมในการทำงาน พ.ศ. 2546 ลงวันที่ 6 พฤศจิกายน พ.ศ. 2546</p>

UAE
UNITED ANALYST AND ENGINEERING
CONSULTANT COMPANY LIMITED

กระทรวงอุตสาหกรรมสำนักงานมาตรฐานผลิตภัณฑ์อุตสาหกรรม

(Ministry of Industry, Thai Industrial Standards Institute)

รายละเอียดสาขาและขอบข่ายใบรับรองห้องปฏิบัติการ

(Scope of Accreditation for Testing)

ใบรับรองเลขที่ 21-LB0022

(Certification No. 21-LB0022)



ฉบับที่ 06

(Issue No. 06)

ออกให้ตั้งแต่วันที่ 29 พฤษภาคม พ.ศ. 2566

(Valid from)

(29 May B.E. 2566 (2023))

ถึงวันที่ 17 พฤษภาคม พ.ศ. 2571

(Until) (17 May B.E. 2571 (2028))

สถานภาพห้องปฏิบัติการ

(Laboratory status)

☐ ถาวร

(Permanent)

☒ นอกสถานที่

(Site)

☐ ชั่วคราว

(Temporary)

☐ เคลื่อนที่

(Mobile)

☐ หลายสถานที่

(Multisite)

สาขาการทดสอบ (Field of Testing)	รายการทดสอบ (Parameter)	วิธีทดสอบ (Test Method)
<p>สาขาสิ่งแวดล้อม (Environmental field)</p> <p>3. สภาพประกอบการ (ต่อ) (Workplace) ((cont.))</p>	<p>- ระดับความร้อน (heat stress)</p> <ul style="list-style-type: none"> อุณหภูมิเวทบูลบ์โกลบ (wet bulb globe temperature) 20.0 °C to 40.0 °C 	<p>- ประกาศกรมสวัสดิการและคุ้มครองแรงงาน เรื่อง หลักเกณฑ์ วิธีการตรวจวัด และการวิเคราะห์สภาวะการทำงานเกี่ยวกับระดับความร้อน แสงสว่าง หรือเสียง รวมทั้งระยะเวลาและประเภทกิจการที่ต้องดำเนินการ ลงวันที่ 8 กุมภาพันธ์ พ.ศ. 2561</p> <p>- กฎกระทรวง (กระทรวงแรงงาน) กำหนดมาตรฐานในการบริหารจัดการ และดำเนินการด้านความปลอดภัย อาชีวอนามัยและสภาพแวดล้อมในการทำงานเกี่ยวกับ ความร้อน แสงสว่าง และเสียง พ.ศ. 2559 ลงวันที่ 7 ตุลาคม พ.ศ. 2559</p> <p>- ประกาศกระทรวงอุตสาหกรรม เรื่อง มาตรการคุ้มครองความปลอดภัยในการประกอบกิจการโรงงานเกี่ยวกับ สภาวะแวดล้อมในการทำงาน พ.ศ. 2546 ลงวันที่ 6 พฤศจิกายน พ.ศ. 2546</p>



UNITED ANALYST AND ENGINEERING
CONSULTANT COMPANY LIMITED

กระทรวงอุตสาหกรรมสำนักงานมาตรฐานผลิตภัณฑ์อุตสาหกรรม

(Ministry of Industry, Thai Industrial Standards Institute)

รายละเอียดสาขาและขอบข่ายใบรับรองห้องปฏิบัติการ
(Scope of Accreditation for Testing)

ใบรับรองเลขที่ 21-LB0022
(Certification No. 21-LB0022)



ฉบับที่ 06

(Issue No. 06)

ออกให้ตั้งแต่วันที่ 29 พฤษภาคม พ.ศ. 2566

(Valid from)

(29 May B.E. 2566 (2023))

ถึงวันที่ 17 พฤษภาคม พ.ศ. 2571

(Until) (17 May B.E. 2571 (2028))

สถานภาพห้องปฏิบัติการ
(Laboratory status)

☐ ถาวร

(Permanent)

☒ นอกสถานที่

(Site)

☐ ชั่วคราว

(Temporary)

☐ เคลื่อนที่

(Mobile)

☐ หลายสถานที่

(Multisite)

สาขาการทดสอบ (Field of Testing)	รายการทดสอบ (Parameter)	วิธีทดสอบ (Test Method)
<p>สาขาสิ่งแวดล้อม (Environmental field)</p> <p>4. ปล่องระบายอากาศเสีย (Stack)</p>	<ul style="list-style-type: none"> - Sulfur dioxide at actual oxygen 45 ppm to 1 000 ppm - Sulfur dioxide at 7% oxygen 34 ppm to 2 355 ppm - Oxide of nitrogen at actual oxygen 45 ppm to 700 ppm - Oxide of nitrogen at 7% oxygen 34 ppm to 1 649 ppm 	<ul style="list-style-type: none"> - US EPA, Code of Federal Regulations, 40 CFR Part 60 Appendix A, Method 6C, July 2021 - US EPA, Code of Federal Regulations, 40 CFR Part 60 Appendix A, Method 6C, July 2021 - US EPA, Code of Federal Regulations, 40 CFR Part 60 Appendix A, Method 7E, July 2021 - US EPA, Code of Federal Regulations, 40 CFR Part 60 Appendix A, Method 7E, July 2021

UAE
UNITED ANALYST AND ENGINEERING
CONSULTANT COMPANY LIMITED

รายละเอียดสาขาและขอบข่ายใบรับรองห้องปฏิบัติการ
(Scope of Accreditation for Testing)

ใบรับรองเลขที่ 21-LB0022
(Certification No. 21-LB0022)



ฉบับที่ 06

(Issue No. 06)

ออกให้ตั้งแต่วันที่ 29 พฤษภาคม พ.ศ. 2566

(Valid from)

(29 May B.E. 2566 (2023))

ถึงวันที่ 17 พฤษภาคม พ.ศ. 2571

(Until) (17 May B.E. 2571 (2028))

สถานภาพห้องปฏิบัติการ
(Laboratory status)

☐ถาวร

(Permanent)

☒นอกสถานที่

(Site)

☐ชั่วคราว

(Temporary)

☐เคลื่อนที่

(Mobile)

☐หลายสถานที่

(Multisite)

สาขาการทดสอบ (Field of Testing)	รายการทดสอบ (Parameter)	วิธีทดสอบ (Test Method)
<p>สาขาสังแวดล้อม (Environmental field)</p> <p>4. ปล่องระบายอากาศเสีย (ต่อ) (Stack) ((cont.))</p> <p>5. น้ำเสีย น้ำผิวดิน และน้ำทะเล (Wastewater, surface water and sea water)</p>	<p>- Carbon monoxide at actual oxygen 45 ppm to 1 200 ppm</p> <p>- Carbon monoxide at 7% oxygen 34 ppm to 2 826 ppm</p> <p>- pH 4.0 to 10.0</p>	<p>- US EPA, Code of Federal Regulations, 40 CFR Part 60 Appendix A, Method 10, July 2021</p> <p>- US EPA, Code of Federal Regulations, 40 CFR Part 60 Appendix A, Method 10, July 2021</p> <p>- Standard Methods for the Examination of Water and Wastewater, APHA, AWWA, WEF, 23rd edition, 2017, Part 4500-H⁺ B and 1060 B</p>



กระทรวงอุตสาหกรรมสำนักงานมาตรฐานผลิตภัณฑ์อุตสาหกรรม
(Ministry of Industry, Thai Industrial Standards Institute)

รายละเอียดสาขาและขอบข่ายใบรับรองห้องปฏิบัติการ

(Scope of Accreditation for Testing)

ใบรับรองเลขที่ 21-LB0022

(Certification No. 21-LB0022)



ฉบับที่ 06

(Issue No. 06)

ออกให้ตั้งแต่วันที่ 29 พฤษภาคม พ.ศ. 2566

(Valid from)

(29 May B.E. 2566 (2023))

ถึงวันที่ 17 พฤษภาคม พ.ศ. 2571

(Until) (17 May B.E. 2571 (2028))

สถานภาพห้องปฏิบัติการ
(Laboratory status)

☐ ถาวร

(Permanent)

☒ นอกสถานที่

(Site)

☐ ชั่วคราว

(Temporary)

☐ เคลื่อนที่

(Mobile)

☐ หลายสถานที่

(Multisite)

สาขาการทดสอบ (Field of Testing)	รายการทดสอบ (Parameter)	วิธีทดสอบ (Test Method)
<p>สาขาสังแวดล้อม (Environmental field)</p> <p>6. น้ำใต้ดิน (Ground water)</p>	<p>- pH 4.0 to 10.0</p>	<p>- Standard Methods for the Examination of Water and Wastewater, APHA, AWWA, WEF, 23rd Edition, 2017, Part 4500-H⁺ B, ประกาศกรมโรงงานอุตสาหกรรม เรื่อง คู่มือการ เก็บตัวอย่างดินและน้ำใต้ดิน ลงวันที่ 20 เมษายน 2560</p> <p>- Standard Methods for the Examination of Water and Wastewater, APHA, AWWA, WEF, 23rd Edition, 2017, Part 4500-H⁺ B, หลักเกณฑ์การปฏิบัติ ในการเก็บตัวอย่างน้ำใต้ดิน กรมควบคุมมลพิษ มีนาคม 2553</p>



UAE
UNITED ANALYST AND ENGINEERING
CONSULTANT COMPANY LIMITED

กระทรวงอุตสาหกรรมสำนักงานมาตรฐานผลิตภัณฑ์อุตสาหกรรม

(Ministry of Industry, Thai Industrial Standards Institute)

รายละเอียดสาขาและขอบข่ายใบรับรองห้องปฏิบัติการ

(Scope of Accreditation for Testing)

ใบรับรองเลขที่ 21-LB0022

(Certification No. 21-LB0022)



ฉบับที่ 06

(Issue No. 06)

ออกให้ตั้งแต่วันที่ 29 พฤษภาคม พ.ศ. 2566

(Valid from)

(29 May B.E. 2566 (2023))

ถึงวันที่ 17 พฤษภาคม พ.ศ. 2571

(Until) (17 May B.E.2571 (2028))

สถานภาพห้องปฏิบัติการ
(Laboratory status)

☐ ถาวร

(Permanent)

☒ นอกสถานที่

(Site)

☐ ชั่วคราว

(Temporary)

☐ เคลื่อนที่

(Mobile)

☐ หลายสถานที่

(Multisite)

สาขาการทดสอบ (Field of Testing)	รายการทดสอบ (Parameter)	วิธีทดสอบ (Test Method)
<p>สาขาโภคภัณฑ์ (Consumer products field)</p> <p>น้ำบริโภค (Drinking water)</p> <ul style="list-style-type: none"> ไม่บรรจุในภาชนะปิดสนิท ไม่บรรจุในภาชนะบรรจุ 	<p>- pH 4.0 to 10.0</p>	<p>- Standard Methods for the Examination of Water and Wastewater, APHA, AWWA, WEF, 23rd Edition, 2017, Part 4500-H⁺ B, Quick Guide To Drinking Water Sample Collection US EPA Second Edition September 2016</p>



กระทรวงอุตสาหกรรมสำนักงานมาตรฐานผลิตภัณฑ์อุตสาหกรรม

(Ministry of Industry, Thai Industrial Standards Institute)



ที่ อว 0303/5274

ใบรับรองความสามารถห้องปฏิบัติการทดสอบ

ใบรับรองฉบับนี้ให้ไว้เพื่อแสดงว่า

บริษัท ยูไนเต็ด แอนาไลสต์ แอนด์ เอ็นจิเนียริง คอนซัลแตนท์ จำกัด
เลขที่ 3 ซอยอุดมสุข 41 ถนนสุขุมวิท แขวงบางจาก เขตพระโขนง
กรุงเทพมหานคร 10260

ได้ผ่านการประเมินความสามารถห้องปฏิบัติการทดสอบตามมาตรฐาน ISO/IEC 17025 : 2017
และข้อกำหนด กฎระเบียบ และเงื่อนไขการรับรองความสามารถห้องปฏิบัติการทดสอบ
ของกองบริหารและรับรองห้องปฏิบัติการ กรมวิทยาศาสตร์บริการ

หมายเลขการรับรองระบบงานที่ ทดสอบ - 0063

รายละเอียดการรับรองดังขอบข่ายการรับรองแนบท้าย

ออกให้ ณ วันที่ : 9 เมษายน 2567

หมดอายุ วันที่ : 28 มีนาคม 2569

ลงชื่อ : 

(นางจันทร์ฉัตร จรัสสรพร)
ผู้อำนวยการกองบริหารและรับรอง

UNITED ANALYST AND ENGINEERING
CONSULTANT COMPANY LIMITED

กองบริหารและรับรองห้องปฏิบัติการ กรมวิทยาศาสตร์บริการ
กระทรวงการอุดมศึกษา วิทยาศาสตร์ วิจัย และนวัตกรรม

ขอข่ายการรับรองความสามารถห้องปฏิบัติการทดสอบ

ชื่อห้องปฏิบัติการ : บริษัท ยูไนเต็ด แอนนาลิสต์ แอนด์ เอ็นจิเนียริง คอนซัลแตนท์ จำกัด

สถานที่ตั้ง : เลขที่ 3 ซอยอุดมสุข 41 ถนนสุขุมวิท แขวงบางจาก เขตพระโขนง
กรุงเทพมหานคร 10260

หมายเลขการรับรองระบบงานที่ : ทดสอบ - 0063

สถานะของห้องปฏิบัติการ : ☒ ถาวร ☐ นอกสถานที่ ☐ชั่วคราว ☐เคลื่อนที่

ลำดับ ที่	วัสดุ / ผลิตภัณฑ์ที่ทดสอบ	รายการที่ทดสอบ / ช่วงของการทดสอบ	วิธีทดสอบ / เทคนิคที่ใช้
1	น้ำ	- Coliforms MPN/100 mL - Fecal coliforms MPN/100 mL - <i>E. coli</i> MPN/100 mL	Standard Methods for the Examination of Water and Wastewater, APHA, AWWA & WEF, 24 th ed., 2023, part 9221 B, C Standard Methods for the Examination of Water and Wastewater, APHA, AWWA & WEF, 24 th ed., 2023, part 9221 B, C, E Standard Methods for the Examination of Water and Wastewater, APHA, AWWA & WEF, 24 th ed., 2023, part 9221 B, C, E, F



UNITED ANALYST AND ENGINEERING
CONSULTANT COMPANY LIMITED

ออกครั้งแรก ณ วันที่ 21 กันยายน 2553

ฉบับที่ 9

กองบริหารและรับรองห้องปฏิบัติการ กรมวิทยาศาสตร์บริการ กระทรวงการอุดมศึกษา วิทยาศาสตร์ วิจัย และนวัตกรรม

ขอข่ายการรับรองความสามารถห้องปฏิบัติการทดสอบ

ชื่อห้องปฏิบัติการ : บริษัท ยูไนเต็ด แอนนาลิสต์ แอนด์ เอ็นจิเนียริง คอนซัลแตนท์ จำกัด

สถานที่ตั้ง : เลขที่ 3 ซอยอุดมสุข 41 ถนนสุขุมวิท แขวงบางจาก เขตพระโขนง
กรุงเทพมหานคร 10260

หมายเลขการรับรองระบบงานที่ : ทดสอบ - 0063

สถานะของห้องปฏิบัติการ : ☒ ภายใน ☐ นอกสถานที่ ☐ ชั่วคราว ☐ เคลื่อนที่

ลำดับ ที่	วัสดุ / ผลิตภัณฑ์ที่ทดสอบ	รายการที่ทดสอบ / ช่วงของการทดสอบ	วิธีทดสอบ / เทคนิคที่ใช้
1 (ต่อ)	น้ำ	- Standard plate count CFU/mL - <i>E. coli</i> Detected or not detected/100 mL - <i>Salmonella</i> spp. Detected or not detected/100 mL	Standard Methods for the Examination of Water and Wastewater, APHA, AWWA & WEF, 24 th ed., 2023, part 9215 B Standard Methods for the Examination of Water and Wastewater, APHA, AWWA & WEF, 24 th ed., 2023, part 9221 D, F ISO 19250 : 2010



UNITED ANALYST AND ENGINEERING
CONSULTANT COMPANY LIMITED

ออกครั้งแรก ณ วันที่ 21 กันยายน 2553

ฉบับที่ 9

กองบริหารและรับรองห้องปฏิบัติการ กรมวิทยาศาสตร์บริการ กระทรวงการอุดมศึกษา วิทยาศาสตร์ วิจัย และนวัตกรรม

ขอข่ายการรับรองความสามารถห้องปฏิบัติการทดสอบ

ชื่อห้องปฏิบัติการ : บริษัท ยูไนเต็ด แอนนาลิสต์ แอนด์ เอ็นจิเนียริง คอนซัลแตนท์ จำกัด

สถานที่ตั้ง : เลขที่ 3 ซอยอุดมสุข 41 ถนนสุขุมวิท แขวงบางจาก เขตพระโขนง
กรุงเทพมหานคร 10260

หมายเลขการรับรองระบบงานที่ : ทดสอบ - 0063

สถานะของห้องปฏิบัติการ : ☒ ถาวร ☐ นอกสถานที่ ☐ชั่วคราว ☐เคลื่อนที่

ลำดับ ที่	วัสดุ / ผลิตภัณฑ์ที่ทดสอบ	รายการที่ทดสอบ / ช่วงของการทดสอบ	วิธีทดสอบ / เทคนิคที่ใช้
1 (ต่อ)	น้ำ	- สารที่ละลายได้ทั้งหมด ที่อุณหภูมิ 180 °C 25 mg/L ถึง 1 000 mg/L - สารทั้งหมด ที่อุณหภูมิ 103 °C ถึง 105 °C 25 mg/L ถึง 1 000 mg/L - อินทรีย์คาร์บอนทั้งหมด 0.50 mg/L ถึง 100 mg/L - ฟีนอล 0.005 mg/L ถึง 0.100 mg/L	Standard Methods for the Examination of Water and Wastewater, APHA, AWWA & WEF, 24 th ed., 2023, part 2540 C Standard Methods for the Examination of Water and Wastewater, APHA, AWWA & WEF, 24 th ed., 2023, part 2540 B Standard Methods for the Examination of Water and Wastewater, APHA, AWWA & WEF, 24 th ed., 2023, part 5310 B In - house method : UAE.TP.WAS.009 based on ISO 14402 - 1:2003



 UNITED ANALYST AND ENGINEERING
 CONSULTANT COMPANY LIMITED

ออกครั้งแรก ณ วันที่ 21 กันยายน 2553

ฉบับที่ 9

กองบริหารและรับรองห้องปฏิบัติการ กรมวิทยาศาสตร์บริการ กระทรวงการอุดมศึกษา วิทยาศาสตร์ วิจัย และนวัตกรรม

ขอข่ายการรับรองความสามารถห้องปฏิบัติการทดสอบ

ชื่อห้องปฏิบัติการ : บริษัท ยูไนเค็ด แอนนาลิสต์ แอนด์ เอ็นจิเนียริง คอนซัลแตนท์ จำกัด

สถานที่ตั้ง : เลขที่ 3 ซอยอุดมสุข 41 ถนนสุขุมวิท แขวงบางจาก เขตพระโขนง
กรุงเทพมหานคร 10260

หมายเลขการรับรองระบบงานที่ : ทดสอบ - 0063

สถานะของห้องปฏิบัติการ : ☒ ภายใน ☐ นอกสถานที่ ☐ชั่วคราว ☐เคลื่อนที่

ลำดับ ที่	วัสดุ / ผลิตภัณฑ์ที่ทดสอบ	รายการที่ทดสอบ / ช่วงของการทดสอบ	วิธีทดสอบ / เทคนิคที่ใช้
1 (ต่อ)	น้ำ	- ปรีท 0.500 µg/L ถึง 2 000 µg/L - แพลงก์ตอนพืช (สกุล) <i>Scenedesmus</i> spp. <i>Pediastrum</i> spp. <i>Euglena</i> spp. <i>Phacus</i> spp. <i>Coelastrum</i> spp. <i>Pandorina morum</i> Natural unit/mL	In - house method : UAE.TP.HEM.002 based on Standard Methods for the Examination of Water and Wastewater, APHA, AWWA & WEF, 24 th ed., 2023 part 3112 B Standard Methods for the Examination of Water and Wastewater, APHA, AWWA & WEF, 24 th ed., 2023, part 10200 F

UAE
UNITED ANALYST AND ENGINEERING
CONSULTANT COMPANY LIMITED

ออกครั้งแรก ณ วันที่ 21 กันยายน 2553

ฉบับที่ 9

กองบริหารและรับรองห้องปฏิบัติการ กรมวิทยาศาสตร์บริการ กระทรวงการอุดมศึกษา วิทยาศาสตร์ วิจัย และนวัตกรรม

ขอข่ายการรับรองความสามารถห้องปฏิบัติการทดสอบ

ชื่อห้องปฏิบัติการ : บริษัท ยูไนเต็ด แอนนาลิสต์ แอนด์ เอ็นจิเนียริง คอนซัลแตนท์ จำกัด

สถานที่ตั้ง : เลขที่ 3 ซอยอุดมสุข 41 ถนนสุขุมวิท แขวงบางจาก เขตพระโขนง
กรุงเทพมหานคร 10260

หมายเลขการรับรองระบบงานที่ : ทดสอบ - 0063

สถานะของห้องปฏิบัติการ : ☐ ถาวร ☒ นอกสถานที่ ☐ชั่วคราว ☐เคลื่อนที่

ลำดับ ที่	วัสดุ / ผลิตภัณฑ์ที่ทดสอบ	รายการที่ทดสอบ / ช่วงของการทดสอบ	วิธีทดสอบ / เทคนิคที่ใช้
1 (ต่อ)	น้ำ	- สภาพนำไฟฟ้า 100 $\mu\text{S}/\text{cm}$ ถึง 13 000 $\mu\text{S}/\text{cm}$ - ความเค็ม 0.5 ppt ถึง 6.0 ppt	Standard Methods for the Examination of Water and Wastewater, APHA, AWWA & WEF, 24 th ed., 2023, part 2510 B, 1060 B (Grab samples) Standard Methods for the Examination of Water and Wastewater, APHA, AWWA & WEF, 24 th ed., 2023, part 2520 B, 1060 B (Grab samples)



UNITED ANALYST AND ENGINEERING
CONSULTANT COMPANY LIMITED

ออกครั้งแรก ณ วันที่ 21 กันยายน 2553

ฉบับที่ 9

กองบริหารและรับรองห้องปฏิบัติการ กรมวิทยาศาสตร์บริการ กระทรวงการอุดมศึกษา วิทยาศาสตร์ วิจัย และนวัตกรรม

ขอข่ายการรับรองความสามารถห้องปฏิบัติการทดสอบ

ชื่อห้องปฏิบัติการ : บริษัท ยูไนเต็ด แอนนาลิสต์ แอนด์ เอ็นจิเนียริง คอนซัลแตนท์ จำกัด

สถานที่ตั้ง : เลขที่ 3 ซอยอุดมสุข 41 ถนนสุขุมวิท แขวงบางจาก เขตพระโขนง

กรุงเทพมหานคร 10260

หมายเลขการรับรองระบบงานที่ : ทดสอบ - 0063

สถานะของห้องปฏิบัติการ : ☒ ถาวร ☐ นอกสถานที่ ☐ชั่วคราว ☐เคลื่อนที่

ลำดับ ที่	วัสดุ / ผลิตภัณฑ์ที่ทดสอบ	รายการที่ทดสอบ / ช่วงของการทดสอบ	วิธีทดสอบ / เทคนิคที่ใช้
2	น้ำเสีย	- Coliforms MPN/100 mL - Fecal coliforms MPN/100 mL - <i>E. coli</i> MPN/100 mL	Standard Methods for the Examination of Water and Wastewater, APHA, AWWA & WEF, 24 th ed., 2023, part 9221 B, C Standard Methods for the Examination of Water and Wastewater, APHA, AWWA & WEF, 24 th ed., 2023, part 9221 B, C, E Standard Methods for the Examination of Water and Wastewater, APHA, AWWA & WEF, 24 th ed., 2023, part 9221 B, C, E, F



UNITED ANALYST AND ENGINEERING
CONSULTANT COMPANY LIMITED

ออกครั้งแรก ณ วันที่ 21 กันยายน 2553

ฉบับที่ 9

กองบริหารและรับรองห้องปฏิบัติการ กรมวิทยาศาสตร์บริการ กระทรวงการอุดมศึกษา วิทยาศาสตร์ วิจัย และนวัตกรรม

ขอข่ายการรับรองความสามารถห้องปฏิบัติการทดสอบ

ชื่อห้องปฏิบัติการ : บริษัท ยูไนเต็ด แอนาไลสต์ แอนด์ เอ็นจิเนียริง คอนซัลแตนท์ จำกัด

สถานที่ตั้ง : เลขที่ 3 ซอยอุดมสุข 41 ถนนสุขุมวิท แขวงบางจาก เขตพระโขนง
กรุงเทพมหานคร 10260

หมายเลขการรับรองระบบงานที่ : ทดสอบ - 0063

สถานะของห้องปฏิบัติการ : ☒ ถาวร ☐ นอกสถานที่ ☐ชั่วคราว ☐เคลื่อนที่

ลำดับ ที่	วัสดุ / ผลิตภัณฑ์ที่ทดสอบ	รายการที่ทดสอบ / ช่วงของการทดสอบ	วิธีทดสอบ / เทคนิคที่ใช้
2 (ต่อ)	น้ำเสีย	- Fecal coliforms CFU/100 mL - Enterococci CFU/100 mL - สารที่ละลายได้ทั้งหมด ที่อุณหภูมิ 103 °C ถึง 105 °C 25 mg/L ถึง 6 000 mg/L	Standard Methods for the Examination of Water and Wastewater, APHA, AWWA & WEF, 24 th ed., 2023, part 9222 D Standard Methods for the Examination of Water and Wastewater, APHA, AWWA & WEF, 24 th ed., 2023, part 9230 C In - house method : UAE.TP.WAO.007 based on Standard Methods for the Examination of Water and Wastewater, AWWA & WEF, 24 th ed., 2023, part 2540 C

UAE
UNITED ANALYST AND ENGINEERING
CONSULTANT COMPANY LIMITED

ออกครั้งแรก ณ วันที่ 21 กันยายน 2553

ฉบับที่ 9

กองบริหารและรับรองห้องปฏิบัติการ กรมวิทยาศาสตร์บริการ กระทรวงการอุดมศึกษา วิทยาศาสตร์ วิจัย และนวัตกรรม

ขอข่ายการรับรองความสามารถห้องปฏิบัติการทดสอบ

ชื่อห้องปฏิบัติการ : บริษัท ยูไนเต็ด แอนนาลิสต์ แอนด์ เอ็นจิเนียริง คอนซัลแตนท์ จำกัด

สถานที่ตั้ง : เลขที่ 3 ซอยอุดมสุข 41 ถนนสุขุมวิท แขวงบางจาก เขตพระโขนง

กรุงเทพมหานคร 10260

หมายเลขการรับรองระบบงานที่ : ทดสอบ - 0063

สถานะของห้องปฏิบัติการ : ☒ ถาวร ☐ นอกสถานที่ ☐ชั่วคราว ☐เคลื่อนที่

ลำดับ ที่	วัสดุ / ผลิตภัณฑ์ที่ทดสอบ	รายการที่ทดสอบ / ช่วงของการทดสอบ	วิธีทดสอบ / เทคนิคที่ใช้
2 (ต่อ)	น้ำเสีย	- สารที่ละลายได้ทั้งหมด ที่อุณหภูมิ 180 °C 25 mg/L ถึง 6 000 mg/L - ไนโตรเจน ในรูปที่เคเอ็น 5.0 mg/L ถึง 500 mg/L - สี 10 ADMI ถึง 300 ADMI	Standard Methods for the Examination of Water and Wastewater, APHA, AWWA & WEF, 24 th ed., 2023, part 2540 C In - house method : UAE.TP.WAS.001 based on Standard Methods for the Examination of Water and Wastewater, AWWA & WEF, 24 th ed., 2023, part 4500 - N _{org} C Standard Methods for the Examination of Water and Wastewater, APHA, AWWA & WEF, 24 th ed., 2023, part 2120 F



 UNITED ANALYST AND ENGINEERING
CONSULTANT COMPANY LIMITED

ออกครั้งแรก ณ วันที่ 21 กันยายน 2553

ฉบับที่ 9

กองบริหารและรับรองห้องปฏิบัติการ กรมวิทยาศาสตร์บริการ กระทรวงการอุดมศึกษา วิทยาศาสตร์ วิจัย และนวัตกรรม

ขอข่ายการรับรองความสามารถห้องปฏิบัติการทดสอบ

ชื่อห้องปฏิบัติการ : บริษัท ยูโนเต็ด แอนาไลสต์ แอนด์ เอ็นจิเนียริง คอนซัลแตนท์ จำกัด

สถานที่ตั้ง : เลขที่ 3 ซอยอุดมสุข 41 ถนนสุขุมวิท แขวงบางจาก เขตพระโขนง

กรุงเทพมหานคร 10260

หมายเลขการรับรองระบบงานที่ : ทดสอบ - 0063

สถานะของห้องปฏิบัติการ : ☒ ถาวร ☐ นอกสถานที่ ☐ชั่วคราว ☐เคลื่อนที่

ลำดับ ที่	วัสดุ / ผลิตภัณฑ์ที่ทดสอบ	รายการที่ทดสอบ / ช่วงของการทดสอบ	วิธีทดสอบ / เทคนิคที่ใช้
2 (ต่อ)	น้ำเสีย	- ไซยาไนต์ 0.005 mg/L ถึง 0.100 mg/L - เบนซีน 0.20 µg/L ถึง 500 µg/L - เอทิลเบนซีน 0.20 µg/L ถึง 500 µg/L - โทลูอิน 0.20 µg/L ถึง 500 µg/L - ออโธ-ไซลีน 0.20 µg/L ถึง 500 µg/L - เมตา,พารา-ไซลีน 0.40 µg/L ถึง 1 000 µg/L - ไซลีนทั้งหมด 0.60 µg/L ถึง 1 500 µg/L	ISO 14403-2 : 2012 Standard Methods for the Examination of Water and Wastewater, APHA, AWWA & WEF, 24 th ed., 2023, part 6200 B

UAE
UNITED ANALYST AND ENGINEERING
CONSULTANT COMPANY LIMITED

ออกครั้งแรก ณ วันที่ 21 กันยายน 2553

ฉบับที่ 9

กองบริหารและรับรองห้องปฏิบัติการ กรมวิทยาศาสตร์บริการ กระทรวงการอุดมศึกษา วิทยาศาสตร์ วิจัย และนวัตกรรม

ขอข่ายการรับรองความสามารถห้องปฏิบัติการทดสอบ

ชื่อห้องปฏิบัติการ : บริษัท ยูไนเต็ด แอนนาลิสต์ แอนด์ เอ็นจิเนียริง คอนซัลแตนท์ จำกัด

สถานที่ตั้ง : เลขที่ 3 ซอยอุดมสุข 41 ถนนสุขุมวิท แขวงบางจาก เขตพระโขนง
กรุงเทพมหานคร 10260

หมายเลขการรับรองระบบงานที่ : ทดสอบ - 0063

สถานะของห้องปฏิบัติการ : ☒ถาวร ☐นอกสถานที่ ☐ชั่วคราว ☐เคลื่อนที่

ลำดับ ที่	วัสดุ / ผลิตภัณฑ์ที่ทดสอบ	รายการที่ทดสอบ / ช่วงของการทดสอบ	วิธีทดสอบ / เทคนิคที่ใช้
2 (ต่อ)	น้ำเสีย	- แพลงก์ตอนพืช (สกุล) <i>Scenedesmus</i> spp. <i>Pediastrum</i> spp. <i>Euglena</i> spp. <i>Phacus</i> spp. <i>Coelastrum</i> spp. Natural unit/mL - แอมโมเนีย-ไนโตรเจน 5.0 mg/L ถึง 500 mg/L - ซัลไฟด์ 0.50 mg/L ถึง 3.0 mg/L	Standard Methods for the Examination of Water and Wastewater, APHA, AWWA & WEF, 24 th ed., 2023, part 10200 F Standard Methods for the Examination of Water and Wastewater, APHA, AWWA & WEF, 24 th ed., 2023, part 4500 NH ₃ C Standard Methods for the Examination of Water and Wastewater, APHA, AWWA & WEF, 24 th ed., 2023, part 4



UNITED ANALYST AND ENGINEER
CONSULTANT COMPANY LIMITED

ออกครั้งแรก ณ วันที่ 21 กันยายน 2553

ฉบับที่ 9

กองบริหารและรับรองห้องปฏิบัติการ กรมวิทยาศาสตร์บริการ กระทรวงการอุดมศึกษา วิทยาศาสตร์ วิจัย และนวัตกรรม

ขอข่ายการรับรองความสามารถห้องปฏิบัติการทดสอบ

ชื่อห้องปฏิบัติการ : บริษัท ยูโนเด็ค แอนนาลิสต์ แอนด์ เอ็นจิเนียริง คอนซัลแตนท์ จำกัด

สถานที่ตั้ง : เลขที่ 3 ซอยอุดมสุข 41 ถนนสุขุมวิท แขวงบางจาก เขตพระโขนง
กรุงเทพมหานคร 10260

หมายเลขการรับรองระบบงานที่ : ทดสอบ - 0063

สถานะของห้องปฏิบัติการ : ☐ ถาวร ☒ นอกสถานที่ ☐ชั่วคราว ☐เคลื่อนที่

ลำดับ ที่	วัสดุ / ผลิตภัณฑ์ที่ทดสอบ	รายการที่ทดสอบ / ช่วงของการทดสอบ	วิธีทดสอบ / เทคนิคที่ใช้
2 (ต่อ)	น้ำเสีย	- สภาพนำไฟฟ้า 100 $\mu\text{S}/\text{cm}$ ถึง 13 000 $\mu\text{S}/\text{cm}$ - ความเค็ม 0.5 ppt ถึง 6.0 ppt	Standard Methods for the Examination of Water and Wastewater, APHA, AWWA & WEF, 24 th ed., 2023, part 2510 B, 1060 B (Grab samples) Standard Methods for the Examination of Water and Wastewater, APHA, AWWA & WEF, 24 th ed., 2023, part 2520 B, 1060 B (Grab samples)

UAE
UNITED ANALYST AND ENGINEERING
CONSULTANT COMPANY LIMITED

ออกครั้งแรก ณ วันที่ 21 กันยายน 2553

ฉบับที่ 9

กองบริหารและรับรองห้องปฏิบัติการ กรมวิทยาศาสตร์บริการ กระทรวงการอุดมศึกษา วิทยาศาสตร์ วิจัย และนวัตกรรม

ขอข่ายการรับรองความสามารถห้องปฏิบัติการทดสอบ

ชื่อห้องปฏิบัติการ : บริษัท ยูไนเต็ด แอนนาลิสต์ แอนด์ เอ็นจิเนียริง คอนซัลแตนท์ จำกัด

สถานที่ตั้ง : เลขที่ 3 ซอยอุดมสุข 41 ถนนสุขุมวิท แขวงบางจาก เขตพระโขนง
กรุงเทพมหานคร 10260

หมายเลขการรับรองระบบงานที่ : ทดสอบ - 0063

สถานะของห้องปฏิบัติการ : ☒ ถาวร ☐ นอกสถานที่ ☐ชั่วคราว ☐เคลื่อนที่

ลำดับ ที่	วัสดุ / ผลิตภัณฑ์ที่ทดสอบ	รายการที่ทดสอบ / ช่วงของการทดสอบ	วิธีทดสอบ / เทคนิคที่ใช้
3	น้ำทะเล	- Coliforms MPN/100 mL - Fecal coliforms CFU/100 mL - Enterococci CFU/100 mL	Standard Methods for the Examination of Water and Wastewater, APHA, AWWA & WEF, 24 th ed., 2023, part 9221 B, C Standard Methods for the Examination of Water and Wastewater, APHA, AWWA & WEF, 24 th ed., 2023, part 9222 D Standard Methods for the Examination of Water and Wastewater, APHA, AWWA & WEF, 24 th ed., 2023, part 9230 C

UNITED ANALYST AND ENGINEERING
CONSULTANT COMPANY LIMITED

ออกครั้งแรก ณ วันที่ 21 กันยายน 2553

ฉบับที่ 9

กองบริหารและรับรองห้องปฏิบัติการ กรมวิทยาศาสตร์บริการ กระทรวงการอุดมศึกษา วิทยาศาสตร์ วิจัย และนวัตกรรม

ขอข่ายการรับรองความสามารถห้องปฏิบัติการทดสอบ

ชื่อห้องปฏิบัติการ : บริษัท ยูไนเต็ด แอนนาลิสต์ แอนด์ เอ็นจิเนียริง คอนซัลแตนท์ จำกัด

สถานที่ตั้ง : เลขที่ 3 ซอยอุดมสุข 41 ถนนสุขุมวิท แขวงบางจาก เขตพระโขนง
กรุงเทพมหานคร 10260

หมายเลขการรับรองระบบงานที่ : ทดสอบ - 0063

สถานะของห้องปฏิบัติการ : ☒ ถาวร ☐ นอกสถานที่ ☐ชั่วคราว ☐เคลื่อนที่

ลำดับ ที่	วัสดุ / ผลิตภัณฑ์ที่ทดสอบ	รายการที่ทดสอบ / ช่วงของการทดสอบ	วิธีทดสอบ / เทคนิคที่ใช้
3 (ต่อ)	น้ำทะเล	<p>- ปิโตรเลียมไฮโดรคาร์บอนทั้งหมด 0.05 µg/L ถึง 3.00 µg/L</p> <p>- ฟอสเฟต-ฟอสฟอรัส 1.5 µg/L ถึง 150 µg/L</p> <p>- แอมโมเนีย-ไนโตรเจน 50.0 µg/L ถึง 1 000 µg/L</p>	<p>Intergovernmental Oceanographic Commission, Manual for Monitoring Oil and Dissolved/ Dispersed Petroleum Hydrocarbons in Marine Waters and on Beaches, 1984</p> <p>In - house method : UAE.TP.WAT.002 based on Practical Handbook of Seawater Analysis Strickland and Parson, 1972</p> <p>In - house method : UAE.TP.WAT.001 based on Standard Methods for the Examination of Water and Wastewater, APHA, AWWA & WEF, 24th ed., 2023, part 4500 NH₃ H</p>

UAE
UNITED ANALYST AND ENGINEERING
CONSULTANT COMPANY

ออกครั้งแรก ณ วันที่ 21 กันยายน 2553

ฉบับที่ 9

กองบริหารและรับรองห้องปฏิบัติการ กรมวิทยาศาสตร์บริการ กระทรวงการอุดมศึกษา วิทยาศาสตร์ วิจัย และนวัตกรรม

ขอข่ายการรับรองความสามารถห้องปฏิบัติการทดสอบ

ชื่อห้องปฏิบัติการ : บริษัท ยูไนเต็ด แอนนาลิสต์ แอนด์ เอ็นจิเนียริง คอนซัลแตนท์ จำกัด

สถานที่ตั้ง : เลขที่ 3 ซอยอุดมสุข 41 ถนนสุขุมวิท แขวงบางจาก เขตพระโขนง
กรุงเทพมหานคร 10260

หมายเลขการรับรองระบบงานที่ : ทดสอบ - 0063

สถานะของห้องปฏิบัติการ : ☒ ภายใน ☐ นอกสถานที่ ☐ ชั่วคราว ☐ เคลื่อนที่

ลำดับ ที่	วัสดุ / ผลิตภัณฑ์ที่ทดสอบ	รายการที่ทดสอบ / ช่วงของการทดสอบ	วิธีทดสอบ / เทคนิคที่ใช้
4	น้ำแข็ง	- Coliforms MPN/100 mL - Fecal coliforms MPN/100 mL - <i>E. coli</i> MPN/100 mL	Standard Methods for the Examination of Water and Wastewater, APHA, AWWA & WEF, 24 th ed., 2023, part 9221 B, C Standard Methods for the Examination of Water and Wastewater, APHA, AWWA & WEF, 24 th ed., 2023, part 9221 B, C, E Standard Methods for the Examination of Water and Wastewater, APHA, AWWA & WEF, 24 th ed., 2023, part 9221 B, C, E, F

UNITED ANALYST AND ENGINEERING
CONSULTANT COMPANY LIMITED

ออกครั้งแรก ณ วันที่ 21 กันยายน 2553

ฉบับที่ 9

กองบริหารและรับรองห้องปฏิบัติการ กรมวิทยาศาสตร์บริการ กระทรวงการอุดมศึกษา วิทยาศาสตร์ วิจัย และนวัตกรรม

ขอข่ายการรับรองความสามารถห้องปฏิบัติการทดสอบ

ชื่อห้องปฏิบัติการ : บริษัท ยูไนเต็ด แอนาไลสต์ แอนด์ เอ็นจิเนียริง คอนซัลแตนท์ จำกัด

สถานที่ตั้ง : เลขที่ 3 ซอยอุดมสุข 41 ถนนสุขุมวิท แขวงบางจาก เขตพระโขนง
กรุงเทพมหานคร 10260

หมายเลขการรับรองระบบงานที่ : ทดสอบ - 0063

สถานะของห้องปฏิบัติการ : ☒ ถาวร ☐ นอกสถานที่ ☐ชั่วคราว ☐เคลื่อนที่

ลำดับ ที่	วัสดุ / ผลิตภัณฑ์ที่ทดสอบ	รายการที่ทดสอบ / ช่วงของการทดสอบ	วิธีทดสอบ / เทคนิคที่ใช้
4 (ต่อ)	น้ำแข็ง	<p>- Standard plate count CFU/mL</p> <p>- <i>E. coli</i> Detected or not detected/100 mL</p> <p>- <i>Salmonella</i> spp. Detected or not detected/100 mL</p>	<p>Standard Methods for the Examination of Water and Wastewater, APHA, AWWA & WEF, 24th ed., 2023, part 9215 B</p> <p>Standard Methods for the Examination of Water and Wastewater, APHA, AWWA & WEF, 24th ed., 2023, part 9221 D, F</p> <p>ISO 19250 : 2010</p>

U&A
UNITED ANALYST AND ENGINEERING
CONSULTANT COMPANY

ออกครั้งแรก ณ วันที่ 21 กันยายน 2553

ฉบับที่ 9

กองบริหารและรับรองห้องปฏิบัติการ กรมวิทยาศาสตร์บริการ กระทรวงการอุดมศึกษา วิทยาศาสตร์ วิจัย และนวัตกรรม

ขอข่ายการรับรองความสามารถห้องปฏิบัติการทดสอบ

ชื่อห้องปฏิบัติการ : บริษัท ยูไนเต็ด แอนนาลิสต์ แอนด์ เอ็นจิเนียริง คอนซัลแตนท์ จำกัด

สถานที่ตั้ง : เลขที่ 3 ซอยอุดมสุข 41 ถนนสุขุมวิท แขวงบางจาก เขตพระโขนง
กรุงเทพมหานคร 10260

หมายเลขการรับรองระบบงานที่ : ทดสอบ - 0063

สถานะของห้องปฏิบัติการ : ☒ ถาวร ☐ นอกสถานที่ ☐ชั่วคราว ☐เคลื่อนที่

ลำดับ ที่	วัสดุ / ผลิตภัณฑ์ที่ทดสอบ	รายการที่ทดสอบ / ช่วงของการทดสอบ	วิธีทดสอบ / เทคนิคที่ใช้
5	น้ำสระว่ายน้ำ	- Coliforms MPN/100 mL - Fecal coliforms MPN/100 mL - <i>E. coli</i> MPN/100 mL	Standard Methods for the Examination of Water and Wastewater, APHA, AWWA & WEF, 24 th ed., 2023, part 9221 B, C Standard Methods for the Examination of Water and Wastewater, APHA, AWWA & WEF, 24 th ed., 2023, part 9221 B, C, E Standard Methods for the Examination of Water and Wastewater, APHA, AWWA & WEF, 24 th ed., 2023, part 9221 B, C, E, F



UNITED ANALYST AND ENGINEER
CONSULTANT COMPANY LIMITED

ออกครั้งแรก ณ วันที่ 21 กันยายน 2553

ฉบับที่ 9

กองบริหารและรับรองห้องปฏิบัติการ กรมวิทยาศาสตร์บริการ กระทรวงการอุดมศึกษา วิทยาศาสตร์ วิจัย และนวัตกรรม

ขอข่ายการรับรองความสามารถห้องปฏิบัติการทดสอบ

ชื่อห้องปฏิบัติการ : บริษัท ยูไนเต็ด แอนนาลิสต์ แอนด์ เอ็นจิเนียริง คอนซัลแตนท์ จำกัด

สถานที่ตั้ง : เลขที่ 3 ซอยอุดมสุข 41 ถนนสุขุมวิท แขวงบางจาก เขตพระโขนง

กรุงเทพมหานคร 10260

หมายเลขการรับรองระบบงานที่ : ทดสอบ - 0063

สถานะของห้องปฏิบัติการ : ☒ ถาวร ☐ นอกสถานที่ ☐ชั่วคราว ☐เคลื่อนที่

ลำดับ ที่	วัสดุ / ผลิตภัณฑ์ที่ทดสอบ	รายการที่ทดสอบ / ช่วงของการทดสอบ	วิธีทดสอบ / เทคนิคที่ใช้
5 (ต่อ)	น้ำระวายน้	- Standard plate count CFU/mL - <i>E. coli</i> Detected or not detected/100 mL - <i>Salmonella</i> spp. Detected or not detected/100 mL	Standard Methods for the Examination of Water and Wastewater, APHA, AWWA & WEF, 24 th ed., 2023, part 9215 B Standard Methods for the Examination of Water and Wastewater, APHA, AWWA & WEF, 24 th ed., 2023, part 9221 D, F ISO 19250 : 2010



UNITED ANALYST AND ENGINEERING
CONSULTANT COMPANY LIMITED

ออกครั้งแรก ณ วันที่ 21 กันยายน 2553

ฉบับที่ 9

กองบริหารและรับรองห้องปฏิบัติการ กรมวิทยาศาสตร์บริการ กระทรวงการอุดมศึกษา วิทยาศาสตร์ วิจัย และนวัตกรรม

ขอข่ายการรับรองความสามารถห้องปฏิบัติการทดสอบ

ชื่อห้องปฏิบัติการ : บริษัท ยูไนเต็ด แอนนาลิสต์ แอนด์ เอ็นจิเนียริง คอนซัลแตนท์ จำกัด

สถานที่ตั้ง : เลขที่ 3 ซอยอุดมสุข 41 ถนนสุขุมวิท แขวงบางจาก เขตพระโขนง
กรุงเทพมหานคร 10260

หมายเลขการรับรองระบบงานที่ : ทดสอบ - 0063

สถานะของห้องปฏิบัติการ : ☒ ถาวร ☐ นอกสถานที่ ☐ชั่วคราว ☐ เคลื่อนที่

ลำดับ ที่	วัสดุ / ผลิตภัณฑ์ที่ทดสอบ	รายการที่ทดสอบ / ช่วงของการทดสอบ	วิธีทดสอบ / เทคนิคที่ใช้
6	น้ำบริโภคในภาชนะ บรรจุที่ปิดสนิท	- <i>E. coli</i> Detected or not detected/100 mL	Standard Methods for the Examination of Water and Wastewater, APHA, AWWA & WEF, 24 th ed., 2023, part 9221 D, F
7	น้ำปราศจากไอออน	- อินทรีย์คาร์บอนทั้งหมด 250 µg/L ถึง 2 000 µg/L	Standard Methods for the Examination of Water and Wastewater, APHA AWWA & WEF, 24 th ed., 2023, part 5310 C
8	น้ำดื่ม	- Coliforms MPN/100 mL	Standard Methods for the Examination of Water and Wastewater, APHA AWWA & WEF, 24 th ed., 2023, part 9221 B, C

UAE
UNITED ANALYST AND ENGINEERING
CONSULTANT COMPANY LIMITED

ออกครั้งแรก ณ วันที่ 21 กันยายน 2553

ฉบับที่ 9

กองบริหารและรับรองห้องปฏิบัติการ กรมวิทยาศาสตร์บริการ กระทรวงการอุดมศึกษา วิทยาศาสตร์ วิจัย และนวัตกรรม

ขอข่ายการรับรองความสามารถห้องปฏิบัติการทดสอบ

ชื่อห้องปฏิบัติการ : บริษัท ยูไนเต็ด แอนนาลิสต์ แอนด์ เอ็นจิเนียริง คอนซัลแตนท์ จำกัด

สถานที่ตั้ง : เลขที่ 3 ซอยอุดมสุข 41 ถนนสุขุมวิท แขวงบางจาก เขตพระโขนง
กรุงเทพมหานคร 10260

หมายเลขการรับรองระบบงานที่ : ทดสอบ - 0063

สถานะของห้องปฏิบัติการ : ☒ ถาวร ☐ นอกสถานที่ ☐ชั่วคราว ☐เคลื่อนที่

ลำดับ ที่	วัสดุ / ผลิตภัณฑ์ที่ทดสอบ	รายการที่ทดสอบ / ช่วงของการทดสอบ	วิธีทดสอบ / เทคนิคที่ใช้
8 (ต่อ)	น้ำดื่ม	- Fecal coliforms MPN/100 mL - <i>E. coli</i> MPN/100 mL - Fecal coliforms CFU/100 mL	Standard Methods for the Examination of Water and Wastewater, APHA AWWA & WEF, 24 th ed., 2023, part 9221 B, C, E Standard Methods for the Examination of Water and Wastewater, APHA AWWA & WEF, 24 th ed., 2023, part 9221 B, C, E, F Standard Methods for the Examination of Water and Wastewater, APHA AWWA & WEF, 24 th ed., 2023, part 9222 D



UNITED ANALYST AND ENGINEER
CONSULTANT COMPANY LIMITED

ออกครั้งแรก ณ วันที่ 21 กันยายน 2553

ฉบับที่ 9

กองบริหารและรับรองห้องปฏิบัติการ กรมวิทยาศาสตร์บริการ กระทรวงการอุดมศึกษา วิทยาศาสตร์ วิจัย และนวัตกรรม

ขอข่ายการรับรองความสามารถห้องปฏิบัติการทดสอบ

ชื่อห้องปฏิบัติการ : บริษัท ยูไนเต็ด แอนนาลิสต์ แอนด์ เอ็นจิเนียริง คอนซัลแตนท์ จำกัด

สถานที่ตั้ง : เลขที่ 3 ซอยอุดมสุข 41 ถนนสุขุมวิท แขวงบางจาก เขตพระโขนง
กรุงเทพมหานคร 10260

หมายเลขการรับรองระบบงานที่ : ทดสอบ - 0063

สถานะของห้องปฏิบัติการ : ☒ ถาวร ☐ นอกสถานที่ ☐ชั่วคราว ☐เคลื่อนที่

ลำดับ ที่	วัสดุ / ผลิตภัณฑ์ที่ทดสอบ	รายการที่ทดสอบ / ช่วงของการทดสอบ	วิธีทดสอบ / เทคนิคที่ใช้
8 (ต่อ)	น้ำดื่ม	- Enterococci CFU/100 mL	Standard Methods for the Examination of Water and Wastewater, APHA AWWA & WEF, 24 th ed., 2023, part 9230 C
9	น้ำหล่อเย็น	- Coliforms MPN/100 mL - Fecal coliforms MPN/100 mL	Standard Methods for the Examination of Water and Wastewater, APHA AWWA & WEF, 24 th ed., 2023, part 9221 B, C Standard Methods for the Examination of Water and Wastewater, APHA AWWA & WEF, 24 th ed., 2023, part 9221 B, C, E

UAE

UNITED ANALYST AND ENGINEERING
CONSULTANT COMPANY LIMITED

ออกครั้งแรก ณ วันที่ 21 กันยายน 2553

ฉบับที่ 9

กองบริหารและรับรองห้องปฏิบัติการ กรมวิทยาศาสตร์บริการ กระทรวงการอุดมศึกษา วิทยาศาสตร์ วิจัย และนวัตกรรม

ขอข่ายการรับรองความสามารถห้องปฏิบัติการทดสอบ

ชื่อห้องปฏิบัติการ : บริษัท ยูไนเต็ด แอนนาลิสต์ แอนด์ เอ็นจิเนียริง คอนซัลแตนท์ จำกัด

สถานที่ตั้ง : เลขที่ 3 ซอยอุดมสุข 41 ถนนสุขุมวิท แขวงบางจาก เขตพระโขนง
กรุงเทพมหานคร 10260

หมายเลขการรับรองระบบงานที่ : ทดสอบ - 0063

สถานะของห้องปฏิบัติการ : ☒ ถาวร ☐ นอกสถานที่ ☐ ชั่วคราว ☐ เคลื่อนที่

ลำดับ ที่	วัสดุ / ผลิตภัณฑ์ที่ทดสอบ	รายการที่ทดสอบ / ช่วงของการทดสอบ	วิธีทดสอบ / เทคนิคที่ใช้
9 (ต่อ)	น้ำหล่อเย็น	- <i>E. Coli</i> MPN/100 mL	Standard Methods for the Examination of Water and Wastewater, APHA AWWA & WEF, 24 th ed., 2023, part 9221 B, C, E, F
		- Standard plate count CFU/mL	Standard Methods for the Examination of Water and Wastewater, APHA AWWA & WEF, 24 th ed., 2023, part 9215 B
10	ดิน	- ความเป็นกรด-ด่าง 2.0 ถึง 9.0	United States Environmental Protection Agency, 2004, EPA Method 9045 D, Revision 4

UAE
UNITED ANALYST AND ENGINEERING
CONSULTANT COMPANY LIMITED

ออกครั้งแรก ณ วันที่ 21 กันยายน 2553

ฉบับที่ 9

กองบริหารและรับรองห้องปฏิบัติการ กรมวิทยาศาสตร์บริการ กระทรวงการอุดมศึกษา วิทยาศาสตร์ วิจัย และนวัตกรรม

ขอข่ายการรับรองความสามารถห้องปฏิบัติการทดสอบ

ชื่อห้องปฏิบัติการ : บริษัท ยูไนเต็ด แอนนาลิสต์ แอนด์ เอ็นจิเนียริง คอนซัลแตนท์ จำกัด

สถานที่ตั้ง : เลขที่ 3 ซอยอุดมสุข 41 ถนนสุขุมวิท แขวงบางจาก เขตพระโขนง
กรุงเทพมหานคร 10260

หมายเลขการรับรองระบบงานที่ : ทดสอบ - 0063

สถานะของห้องปฏิบัติการ : ☒ ถาวร ☐ นอกสถานที่ ☐ชั่วคราว ☐เคลื่อนที่

ลำดับ ที่	วัสดุ / ผลิตภัณฑ์ที่ทดสอบ	รายการที่ทดสอบ / ช่วงของการทดสอบ	วิธีทดสอบ / เทคนิคที่ใช้
11	กากตะกอน	- ความเป็นกรด-ด่าง 2.0 ถึง 9.0	United States Environmental Protection Agency, 2004, EPA Method 9045 D, Revision 4

ออกให้ ณ วันที่ : 9 เมษายน 2567

ลงชื่อ : 
UNITED ANALYST AND ENGINEERING
CONSULTANT COMPANY LIMITED
(นางจันทร์น วรสรรพวิทย์)

ผู้อำนวยการกองบริหารและรับรองห้องปฏิบัติการ

ออกครั้งแรก ณ วันที่ 15 กุมภาพันธ์ 2553

ฉบับที่ 9

กองบริหารและรับรองห้องปฏิบัติการ กรมวิทยาศาสตร์บริการ กระทรวงการอุดมศึกษา วิทยาศาสตร์ วิจัย และนวัตกรรม

Certificate of Registration

QUALITY MANAGEMENT SYSTEM - ISO 9001:2015

This is to certify that:

United Analyst and Engineering
Consultant Co., Ltd.
3 and 81 Soi Udomsuk 41,
Sukhumvit Rd., Bangchak,
Phrakhanong, Bangkok
10260
Thailand

Holds Certificate Number:

FS 712681

and operates a Quality Management System which complies with the requirements of ISO 9001:2015 for the following scope:

The provision of environmental, social and health-related consultancy and services on laboratory, field sampling, safety, monitoring and audit, project study, and impact assessment.

For and on behalf of BSI:

Michael Lam - Managing Director Assurance, APAC

Original Registration Date: 2019-08-02

Effective Date: 2022-08-02

Latest Revision Date: 2022-03-08

Expiry Date: 2025-08-01

Page: 1 of 1



This certificate was issued electronically and remains the property of BSI and is bound by the conditions of contract.

An electronic certificate can be authenticated [online](#).

Printed copies can be validated at www.bsi-global.com/ClientDirectory or telephone +66(2) 2944889-92.

Further clarifications regarding the scope of this certificate and the applicability of ISO 9001:2015 requirements may be obtained by consulting the organization. This certificate is valid only if provided original copies are in complete set.

Information and Contact: BSI, Kitemark Court, Davy Avenue, Knowlhill, Milton Keynes MK5 8PP. Tel: + 44 345 080 9000
BSI Assurance UK Limited, registered in England under number 7805321 at 389 Chiswick High Road, London W4 4AL, UK.
A Member of the BSI Group of Companies.

Certificate of Registration

ENVIRONMENTAL MANAGEMENT SYSTEM - ISO 14001:2015

This is to certify that:

United Analyst and Engineering
Consultant Co., Ltd.
3 and 81 Soi Udomsuk 41,
Sukhumvit Rd., Bangchak,
Phrakhanong, Bangkok
10260
Thailand

Holds Certificate Number:

EMS 724006

and operates an Environmental Management System which complies with the requirements of ISO 14001:2015 for the following scope:

The provision of environmental, social and health-related consultancy and services on laboratory, field sampling, safety, monitoring and audit, project study, and impact assessment.

For and on behalf of BSI:

Michael Lam - Managing Director Assurance, APAC

Original Registration Date: 2020-03-02

Latest Revision Date: 2023-02-13

Effective Date: 2023-03-02

Expiry Date: 2026-03-01

Page 1 of 1



This certificate was issued electronically and remains the property of BSI and is bound by the conditions of contract. An electronic certificate can be authenticated [online](#).

Printed copies can be validated at www.bsi-global.com/ClientDirectory or telephone +66(2) 2944889-92.

Further clarifications regarding the scope of this certificate and the applicability of ISO 14001:2015 requirements may be obtained by consulting the organization. This certificate is valid only if provided original copies are in complete set.

Information and Contact: BSI, Kitemark Court, Davy Avenue, Knowlhill, Milton Keynes MK5 8PP. Tel: + 44 345 080 9000
BSI Assurance UK Limited, registered in England under number 7805321 at 389 Chiswick High Road, London W4 4AL, UK.
A Member of the BSI Group of Companies.



ที่ อว 0303/6434

ใบรับรองความสามารถห้องปฏิบัติการทดสอบ

ใบรับรองฉบับนี้ให้ไว้เพื่อแสดงว่า

ห้องปฏิบัติการ บริษัท เทสต์ เทค จำกัด
เลขที่ 30, 32 ซอยพระรามที่ 2 ซอย 63 ถนนพระรามที่ 2
แขวงสามลำ เขตบางขุนเทียน กรุงเทพมหานคร 10150

ได้ผ่านการประเมินความสามารถห้องปฏิบัติการทดสอบตามมาตรฐาน ISO/IEC 17025 : 2017

และข้อกำหนด กฎระเบียบ และเงื่อนไขการรับรองความสามารถห้องปฏิบัติการทดสอบ

ของกองบริหารและรับรองห้องปฏิบัติการ กรมวิทยาศาสตร์บริการ

LABORATORY ACCREDITATION
หมายเลขการรับรองระบบงานที่ ทดสอบ - 0001
BLA-DSS

รายละเอียดการรับรองดังขอบข่ายการรับรองแนบท้าย

ออกให้ ณ วันที่ : 19 เมษายน 2566

หมดอายุ วันที่ : 18 เมษายน 2570

ลงชื่อ

(นางจันทรตน วรสรรพทนต์)

นักวิทยาศาสตร์ชำนาญการพิเศษ

รักษาราชการแทน ผู้อำนวยการกองบริหารและรับรองห้องปฏิบัติการ

กองบริหารและรับรองห้องปฏิบัติการ กรมวิทยาศาสตร์บริการ

กระทรวงการอุดมศึกษา วิทยาศาสตร์ วิจัย และนวัตกรรม

ขอข่ายการรับรองความสามารถห้องปฏิบัติการทดสอบ

ชื่อห้องปฏิบัติการ : ห้องปฏิบัติการ บริษัท เทสท์ เทค จำกัด
 สถานที่ตั้ง : เลขที่ 30, 32 ซอยพระรามที่ 2 ซอย 63 ถนนพระรามที่ 2
 แขวงสามตำ เขตบางขุนเทียน กรุงเทพมหานคร 10150
 หมายเลขการรับรองระบบงานที่ : ทดสอบ - 0001
 สถานะของห้องปฏิบัติการ : ☒ถาวร ☐นอกสถานที่ ☐ชั่วคราว ☐เคลื่อนที่

ลำดับ ที่	วัสดุ / ผลิตภัณฑ์ที่ทดสอบ	รายการที่ทดสอบ / ช่วงของการทดสอบ	วิธีทดสอบ / เทคนิคที่ใช้
1	น้ำ	- สารแขวนลอยทั้งหมด ที่อุณหภูมิ 103 °C ถึง 105 °C 20 mg/L ถึง 5 000 mg/L - สารที่ละลายได้ทั้งหมด ที่อุณหภูมิ 180 °C 25 mg/L ถึง 8 000 mg/L - สารที่ละลายได้ทั้งหมด ที่อุณหภูมิ 103 °C ถึง 105 °C 25 mg/L ถึง 8 000 mg/L	Standard Methods for the Examination of Water and Wastewater, APHA, AWWA & WEF, 24 th ed., 2023, part 2540 D Standard Methods for the Examination of Water and Wastewater, APHA, AWWA & WEF, 24 th ed., 2023, part 2540 C In - house method : TE-24 based on Standard Methods for the Examination of Water and Wastewater, APHA, AWWA & WEF, 24 th ed., 2023, part 2540 C

ออกครั้งแรก ณ วันที่ 7 กรกฎาคม 2547

ฉบับที่ 14

กองบริหารและรับรองห้องปฏิบัติการ กรมวิทยาศาสตร์บริการ กระทรวงการอุดมศึกษา วิทยาศาสตร์ วิจัย และนวัตกรรม

ขอข่ายการรับรองความสามารถห้องปฏิบัติการทดสอบ

ชื่อห้องปฏิบัติการ : ห้องปฏิบัติการ บริษัท เทสท์ เทคโนโลยี จำกัด

สถานที่ตั้ง : เลขที่ 30, 32 ซอยพระรามที่ 2 ซอย 63 ถนนพระรามที่ 2
แขวงสามชัย เขตบางขุนเทียน กรุงเทพมหานคร 10150

หมายเลขการรับรองระบบงานที่ : ทดสอบ - 0001

สถานะของห้องปฏิบัติการ : ☒ ถาวร ☐ นอกสถานที่ ☐ชั่วคราว ☐เคลื่อนที่

ลำดับ ที่	วัสดุ / ผลิตภัณฑ์ที่ทดสอบ	รายการที่ทดสอบ / ช่วงของการทดสอบ	วิธีทดสอบ / เทคนิคที่ใช้
1 (ต่อ)	น้ำ	- ซีโอดี 40 mg/L ถึง 2 000 mg/L - ความเป็นกรด-ด่าง 4.0 ถึง 9.0 - ความขุ่น 0.50 NTU ถึง 1 000 NTU	Standard Methods for the Examination of Water and Wastewater, APHA, AWWA & WEF, 24 th ed., 2023, part 5220 C In - house method : TE-19 based on Standard Methods for the Examination of Water and Wastewater, APHA, AWWA & WEF, 24 th ed., 2023, part 4500-H ⁺ B Standard Methods for the Examination of Water and Wastewater, APHA, AWWA & WEF, 24 th ed., 2023, part 2130 B

ออกครั้งแรก ณ วันที่ 7 กรกฎาคม 2547

ฉบับที่ 14

กองบริหารและรับรองห้องปฏิบัติการ กรมวิทยาศาสตร์บริการ กระทรวงการอุดมศึกษา วิทยาศาสตร์ วิจัย และนวัตกรรม

ขอข่ายการรับรองความสามารถห้องปฏิบัติการทดสอบ

ชื่อห้องปฏิบัติการ : ห้องปฏิบัติการ บริษัท เทสต์ เทค จำกัด

สถานที่ตั้ง : เลขที่ 30, 32 ซอยพระรามที่ 2 ซอย 63 ถนนพระรามที่ 2
แขวงสามดัว เขตบางขุนเทียน กรุงเทพมหานคร 10150

หมายเลขการรับรองระบบงานที่ : ทดสอบ - 0001

สถานะของห้องปฏิบัติการ : ☒ถาวร ☐นอกสถานที่ ☐ชั่วคราว ☐เคลื่อนที่

ลำดับ ที่	วัสดุ / ผลิตภัณฑ์ที่ทดสอบ	รายการที่ทดสอบ / ช่วงของการทดสอบ	วิธีทดสอบ / เทคนิคที่ใช้
1 (ต่อ)	น้ำ	- สภาพนำไฟฟ้า 100 $\mu\text{S}/\text{cm}$ ถึง 5 000 $\mu\text{S}/\text{cm}$ - ไซยาไนต์ 0.005 mg/L ถึง 0.200 mg/L - ไซยาไนต์ 0.005 mg/L ถึง 0.200 mg/L	Standard Methods for the Examination of Water and Wastewater, APHA, AWWA & WEF, 24 th ed., 2023, part 2510 B Standard Methods for the Examination of Water and Wastewater, APHA, AWWA & WEF, 24 th ed., 2023, part 4500-CN ⁻ C and E Standard Methods for the Examination of Water and Wastewater, APHA, AWWA & WEF, 24 th ed., 2023, part 4500-CN ⁻ E

ออกครั้งแรก ณ วันที่ 7 กรกฎาคม 2547

ฉบับที่ 14

ขอข่ายการรับรองความสามารถห้องปฏิบัติการทดสอบ

ชื่อห้องปฏิบัติการ : ห้องปฏิบัติการ บริษัท เทสท์ เทค จำกัด
 สถานที่ตั้ง : เลขที่ 30, 32 ซอยพระรามที่ 2 ซอย 63 ถนนพระรามที่ 2
 แขวงสามเต้า เขตบางขุนเทียน กรุงเทพมหานคร 10150
 หมายเลขการรับรองระบบงานที่ : ทดสอบ - 0001
 สถานะของห้องปฏิบัติการ : ☒ ถาวร ☐ นอกสถานที่ ☐ชั่วคราว ☐เคลื่อนที่

ลำดับ ที่	วัสดุ / ผลิตภัณฑ์ที่ทดสอบ	รายการที่ทดสอบ / ช่วงของการทดสอบ	วิธีทดสอบ / เทคนิคที่ใช้
1 (ต่อ)	น้ำ	- สารลดแรงตึงผิว (คำนวณเป็น LAS) 0.10 mg/L ถึง 30.00 mg/L - สี 3.00 Pt-Co unit ถึง 100 Pt-Co unit - แคลเซียม 0.10 mg/L ถึง 1.00 mg/L - ทองแดง 0.10 mg/L ถึง 4.00 mg/L - สังกะสี 0.10 mg/L ถึง 2.00 mg/L	Standard Methods for the Examination of Water and Wastewater, APHA, AWWA & WEF, 24 th ed., 2023, part 5540 C Standard Methods for the Examination of Water and Wastewater, APHA, AWWA & WEF, 24 th ed., 2023, part 2120 C Standard Methods for the Examination of Water and Wastewater, APHA, AWWA & WEF, 24 th ed., 2023, part 3111 B, 3030 E

ออกครั้งแรก ณ วันที่ 7 กรกฎาคม 2547

ฉบับที่ 14

กองบริหารและรับรองห้องปฏิบัติการ กรมวิทยาศาสตร์บริการ กระทรวงการอุดมศึกษา วิทยาศาสตร์ วิจัย และนวัตกรรม

ขอข่ายการรับรองความสามารถห้องปฏิบัติการทดสอบ

ชื่อห้องปฏิบัติการ : ห้องปฏิบัติการ บริษัท เทสท์ เทค จำกัด
 สถานที่ตั้ง : เลขที่ 30, 32 ซอยพระรามที่ 2 ซอย 63 ถนนพระรามที่ 2
 แขวงสามควา เขตบางขุนเทียน กรุงเทพมหานคร 10150
 หมายเลขการรับรองระบบงานที่ : ทดสอบ - 0001
 สถานะของห้องปฏิบัติการ : ☒ ถาวร ☐ นอกสถานที่ ☐ชั่วคราว ☐เคลื่อนที่

ลำดับ ที่	วัสดุ / ผลิตภัณฑ์ที่ทดสอบ	รายการที่ทดสอบ / ช่วงของการทดสอบ	วิธีทดสอบ / เทคนิคที่ใช้
1 (ต่อ)	น้ำ	- แอมโมเนีย 0.10 mg/L ถึง 2.00 mg/L - เหล็ก 0.10 mg/L ถึง 2.00 mg/L - โปรท 0.0010 mg/L ถึง 0.0500 mg/L - สารหนู 0.0020 mg/L ถึง 0.0300 mg/L - ซีลีเนียม 0.0005 mg/L ถึง 0.0500 mg/L	Standard Methods for the Examination of Water and Wastewater, APHA, AWWA & WEF, 24 th ed., 2023, part 3111 B, 3030 E Standard Methods for the Examination of Water and Wastewater, APHA, AWWA & WEF, 24 th ed., 2023, part 3112 B Standard Methods for the Examination of Water and Wastewater, APHA, AWWA & WEF, 24 th ed., 2023, part 3114 C, B

ออกครั้งแรก ณ วันที่ 7 กรกฎาคม 2547

ฉบับที่ 14

กองบริหารและรับรองห้องปฏิบัติการ กรมวิทยาศาสตร์บริการ กระทรวงการอุดมศึกษา วิทยาศาสตร์ วิจัย และนวัตกรรม

ขอข่ายการรับรองความสามารถห้องปฏิบัติการทดสอบ

ชื่อห้องปฏิบัติการ : ห้องปฏิบัติการ บริษัท เทสท์ เทค จำกัด

สถานที่ตั้ง : เลขที่ 30, 32 ซอยพระรามที่ 2 ซอย 63 ถนนพระรามที่ 2
แขวงสามคัว เขตบางขุนเทียน กรุงเทพมหานคร 10150

หมายเลขการรับรองระบบงานที่ : ทดสอบ - 0001

สถานะของห้องปฏิบัติการ : ☒ ถาวร ☐ นอกสถานที่ ☐ชั่วคราว ☐เคลื่อนที่

ลำดับ ที่	วัสดุ / ผลิตภัณฑ์ที่ทดสอบ	รายการที่ทดสอบ / ช่วงของการทดสอบ	วิธีทดสอบ / เทคนิคที่ใช้
1 (ต่อ)	น้ำ	- แบริยม 0.02 mg/L ถึง 2.00 mg/L - แคลเมียม 0.02 mg/L ถึง 2.00 mg/L - โครเมียมทั้งหมด 0.02 mg/L ถึง 2.00 mg/L - ทองแดง 0.02 mg/L ถึง 2.00 mg/L - แมงกานีส 0.02 mg/L ถึง 2.00 mg/L - นิกเกิล 0.02 mg/L ถึง 2.00 mg/L - ตะกั่ว 0.02 mg/L ถึง 2.00 mg/L	Standard Methods for the Examination of Water and Wastewater, APHA, AWWA & WEF, 24 th ed., 2023, part 3120 B, 3030 F

ออกครั้งแรก ณ วันที่ 7 กรกฎาคม 2547

ฉบับที่ 14

ขอข่ายการรับรองความสามารถห้องปฏิบัติการทดสอบ

ชื่อห้องปฏิบัติการ : ห้องปฏิบัติการ บริษัท เทสต์ เทค จำกัด

สถานที่ตั้ง : เลขที่ 30, 32 ซอยพระรามที่ 2 ซอย 63 ถนนพระรามที่ 2
แขวงสามด้า เขตบางขุนเทียน กรุงเทพมหานคร 10150

หมายเลขการรับรองระบบงานที่ : ทดสอบ - 0001

สถานะของห้องปฏิบัติการ : ☒ ถาวร ☐ นอกสถานที่ ☐ชั่วคราว ☐เคลื่อนที่

ลำดับ ที่	วัสดุ / ผลิตภัณฑ์ที่ทดสอบ	รายการที่ทดสอบ / ช่วงของการทดสอบ	วิธีทดสอบ / เทคนิคที่ใช้
1 (ต่อ)	น้ำ	<p>- <i>Legionella</i> spp. cfu/L Detected or not detected / L</p> <p>- <i>Legionella pneumophila</i> cfu/L Detected or not detected / L</p> <p>- <i>Salmonella</i> spp. Detected or not detected / 100 mL</p> <p>- <i>Staphylococcus aureus</i> Detected or not detected / 100 mL</p>	<p>ISO 11731 : 2017</p> <p>ISO 19250 : 2010</p> <p>In - house method : TE-11 based on Standard Methods for the Examination of Water and Wastewater, APHA, AWWA & WEF, 24th ed., 2023, part 9213 B</p>

ออกครั้งแรก ณ วันที่ 7 กรกฎาคม 2547

ฉบับที่ 14

กองบริหารและรับรองห้องปฏิบัติการ กรมวิทยาศาสตร์บริการ กระทรวงการอุดมศึกษา วิทยาศาสตร์ วิจัย และนวัตกรรม

ขอข่ายการรับรองความสามารถห้องปฏิบัติการทดสอบ

ชื่อห้องปฏิบัติการ

: ห้องปฏิบัติการ บริษัท เทสท์ เทค จำกัด

สถานที่ตั้ง

: เลขที่ 30, 32 ซอยพระรามที่ 2 ซอย 63 ถนนพระรามที่ 2

แขวงสามด้า เขตบางขุนเทียน กรุงเทพมหานคร 10150

หมายเลขการรับรองระบบงานที่

: ทดสอบ - 0001

สถานะของห้องปฏิบัติการ

: ☒ถาวร ☐นอกสถานที่ ☐ชั่วคราว ☐เคลื่อนที่

ลำดับ ที่	วัสดุ / ผลิตภัณฑ์ที่ทดสอบ	รายการที่ทดสอบ / ช่วงของการทดสอบ	วิธีทดสอบ / เทคนิคที่ใช้
1 (ต่อ)	น้ำ	- <i>Clostridium perfringens</i> Detected or not detected / 100 mL - <i>Pseudomonas aeruginosa</i> Detected or not detected / 100 mL - ปริมาณน้ำมันและไขมัน 3.0 mg/L ถึง 50.0 mg/L	Standing Committee of Analysts, The Microbiology of Drinking Water, 2021, part 6 Standard Methods for the Examination of Water and Wastewater, APHA, AWWA & WEF, 24 th ed., 2023, part 9213 E Standard Methods for the Examination of Water and Wastewater, APHA, AWWA & WEF, 24 th ed., 2023, part 5520 D

ออกครั้งแรก ณ วันที่ 7 กรกฎาคม 2547

ฉบับที่ 14

กองบริหารและรับรองห้องปฏิบัติการ กรมวิทยาศาสตร์บริการ กระทรวงการอุดมศึกษา วิทยาศาสตร์ วิจัย และนวัตกรรม

ขอข่ายการรับรองความสามารถห้องปฏิบัติการทดสอบ

ชื่อห้องปฏิบัติการ : ห้องปฏิบัติการ บริษัท เทสต์ เทค จำกัด
 สถานที่ตั้ง : เลขที่ 30, 32 ซอยพระรามที่ 2 ซอย 63 ถนนพระรามที่ 2
 แขวงสามด้า เขตบางขุนเทียน กรุงเทพมหานคร 10150
 หมายเลขการรับรองระบบงานที่ : ทดสอบ - 0001
 สถานะของห้องปฏิบัติการ : ☒ถาวร ☐นอกสถานที่ ☐ชั่วคราว ☐เคลื่อนที่

ลำดับ ที่	วัสดุ / ผลิตภัณฑ์ที่ทดสอบ	รายการที่ทดสอบ / ช่วงของการทดสอบ	วิธีทดสอบ / เทคนิคที่ใช้
1 (ต่อ)	น้ำ	- ปริมาณน้ำมันและไขมัน 3.0 mg/L ถึง 50.0 mg/L - ไนเตรทในรูปไนโตรเจน 0.05 mg/L ถึง 10.00 mg/L - ไนเตรท 0.22 mg/L ถึง 44.3 mg/L - ไนไตรท์ในรูปไนโตรเจน 0.02 mg/L ถึง 3.00 mg/L - ไนไตรท์ 0.07 mg/L ถึง 10.00 mg/L	Standard Methods for the Examination of Water and Wastewater, APHA, AWWA & WEF, 24 th ed., 2023, part 5520 B Standard Methods for the Examination of Water and Wastewater, APHA, AWWA & WEF, 24 th ed., 2023, part 4500-NO ₃ ⁻ E Standard Methods for the Examination of Water and Wastewater, APHA, AWWA & WEF, 24 th ed., 2023, part 4500-NO ₂ ⁻ B

ออกครั้งแรก ณ วันที่ 7 กรกฎาคม 2547

ฉบับที่ 14

กองบริหารและรับรองห้องปฏิบัติการ กรมวิทยาศาสตร์บริการ กระทรวงการอุดมศึกษา วิทยาศาสตร์ วิจัย และนวัตกรรม

ขอข่ายการรับรองความสามารถห้องปฏิบัติการทดสอบ

ชื่อห้องปฏิบัติการ : ห้องปฏิบัติการ บริษัท เทสท์ เทคโนโลยี จำกัด

สถานที่ตั้ง : เลขที่ 30, 32 ซอยพระรามที่ 2 ซอย 63 ถนนพระรามที่ 2
แขวงสามตุ่ม เขตบางขุนเทียน กรุงเทพมหานคร 10150

หมายเลขการรับรองระบบงานที่ : ทดสอบ - 0001

สถานะของห้องปฏิบัติการ : ☒ ถาวร ☐ นอกสถานที่ ☐ชั่วคราว ☐เคลื่อนที่

ลำดับ ที่	วัสดุ / ผลิตภัณฑ์ที่ทดสอบ	รายการที่ทดสอบ / ช่วงของการทดสอบ	วิธีทดสอบ / เทคนิคที่ใช้
1 (ต่อ)	น้ำ	- ไนโตรเจนในรูป ที เค เอ็น 2.0 mg/L ถึง 200 mg/L - ฟลูออไรด์ 0.30 mg/L ถึง 1.40 mg/L - ฟลูออไรด์ 0.30 mg/L ถึง 5.00 mg/L	Standard Methods for the Examination of Water and Wastewater, APHA, AWWA & WEF, 24 th ed., 2023, part 4500-N _{org} B Standard Methods for the Examination of Water and Wastewater, APHA, AWWA & WEF, 24 th ed., 2023, part 4500-F ⁻ D Standard Methods for the Examination of Water and Wastewater, APHA, AWWA & WEF, 24 th ed., 2023, part 4500-F ⁻ C

ออกครั้งแรก ณ วันที่ 7 กรกฎาคม 2547

ฉบับที่ 14

กองบริหารและรับรองห้องปฏิบัติการ กรมวิทยาศาสตร์บริการ กระทรวงการอุดมศึกษา วิทยาศาสตร์ วิจัย และนวัตกรรม

ขอข่ายการรับรองความสามารถห้องปฏิบัติการทดสอบ

ชื่อห้องปฏิบัติการ : ห้องปฏิบัติการ บริษัท เทสท์ เทค จำกัด

สถานที่ตั้ง : เลขที่ 30, 32 ซอยพระรามที่ 2 ซอย 63 ถนนพระรามที่ 2
แขวงสามด้า เขตบางขุนเทียน กรุงเทพมหานคร 10150

หมายเลขการรับรองระบบงานที่ : ทดสอบ - 0001

สถานะของห้องปฏิบัติการ : ☒ ถาวร ☐ นอกสถานที่ ☐ชั่วคราว ☐เคลื่อนที่

ลำดับ ที่	วัสดุ / ผลิตภัณฑ์ที่ทดสอบ	รายการที่ทดสอบ / ช่วงของการทดสอบ	วิธีทดสอบ / เทคนิคที่ใช้
1 (ต่อ)	น้ำ	- บีโอดี 2.0 mg/L ถึง 2 000 mg/L - บีโอดี 2.0 mg/L ถึง 2 000 mg/L - ซัลเฟต 5.00 mg/L ถึง 200 mg/L	Standard Methods for the Examination of Water and Wastewater, APHA, AWWA & WEF, 24 th ed., 2023, part 5210 B, part 4500-O G Standard Methods for the Examination of Water and Wastewater, APHA, AWWA & WEF, 24 th ed., 2023, part 5210 B, part 4500-O C In – house Method : TE-34 based on Standard Methods for the Examination of Water and Wastewater, APHA, AWWA & WEF, 24 th ed., 2023, part 4500-SO ₄ ²⁻ E

ออกครั้งแรก ณ วันที่ 7 กรกฎาคม 2547

ฉบับที่ 14

กองบริหารและรับรองห้องปฏิบัติการ กรมวิทยาศาสตร์บริการ กระทรวงการอุดมศึกษา วิทยาศาสตร์ วิจัย และนวัตกรรม

ขอข่ายการรับรองความสามารถห้องปฏิบัติการทดสอบ

ชื่อห้องปฏิบัติการ

: ห้องปฏิบัติการ บริษัท เทสท์ เทค จำกัด

สถานที่ตั้ง

: เลขที่ 30, 32 ซอยพระรามที่ 2 ซอย 63 ถนนพระรามที่ 2

แขวงสามตุ่ม เขตบางขุนเทียน กรุงเทพมหานคร 10150

หมายเลขการรับรองระบบงานที่

: ทดสอบ - 0001

สถานะของห้องปฏิบัติการ

: ☒ ถาวร ☐ นอกสถานที่ ☐ชั่วคราว ☐เคลื่อนที่

ลำดับ ที่	วัสดุ / ผลิตภัณฑ์ที่ทดสอบ	รายการที่ทดสอบ / ช่วงของการทดสอบ	วิธีทดสอบ / เทคนิคที่ใช้
1 (ต่อ)	น้ำ	- ซิลิกา 0.10 mg/L ถึง 10.00 mg/L - เหล็ก 0.10 mg/L ถึง 1.50 mg/L - แมงกานีส 0.04 mg/L ถึง 2.00 mg/L	Standard Methods for the Examination of Water and Wastewater, APHA, AWWA & WEF, 24 th ed., 2023, part 4500-SiO ₂ C Standard Methods for the Examination of Water and Wastewater, APHA, AWWA & WEF, 24 th ed., 2023, part 3500-Fe B Standard Methods for the Examination of Water and Wastewater, APHA, AWWA & WEF, 24 th ed., 2023, part 3500-Mn B

ออกครั้งแรก ณ วันที่ 7 กรกฎาคม 2547

ฉบับที่ 14

กองบริหารและรับรองห้องปฏิบัติการ กรมวิทยาศาสตร์บริการ กระทรวงการอุดมศึกษา วิทยาศาสตร์ วิจัย และนวัตกรรม

ขอข่ายการรับรองความสามารถห้องปฏิบัติการทดสอบ

ชื่อห้องปฏิบัติการ

: ห้องปฏิบัติการ บริษัท เทสท์ เทค จำกัด

สถานที่ตั้ง

: เลขที่ 30, 32 ซอยพระรามที่ 2 ซอย 63 ถนนพระรามที่ 2
แขวงสามตำ เขตบางขุนเทียน กรุงเทพมหานคร 10150

หมายเลขการรับรองระบบงานที่

: ทดสอบ - 0001

สถานะของห้องปฏิบัติการ

: ☒ ถาวร ☐ นอกสถานที่ ☐ชั่วคราว ☐เคลื่อนที่

ลำดับ ที่	วัสดุ / ผลิตภัณฑ์ที่ทดสอบ	รายการที่ทดสอบ / ช่วงของการทดสอบ	วิธีทดสอบ / เทคนิคที่ใช้
2	น้ำเสีย	- สารแขวนลอยทั้งหมด ที่อุณหภูมิ 103 °C ถึง 105 °C 20 mg/L ถึง 5 000 mg/L - สารที่ละลายได้ทั้งหมด ที่อุณหภูมิ 180 °C 25 mg/L ถึง 8 000 mg/L - สารที่ละลายได้ทั้งหมด ที่อุณหภูมิ 103 °C ถึง 105 °C 25 mg/L ถึง 8 000 mg/L	Standard Methods for the Examination of Water and Wastewater, APHA, AWWA & WEF, 24 th ed., 2023, part 2540 D Standard Methods for the Examination of Water and Wastewater, APHA, AWWA & WEF, 24 th ed., 2023, part 2540 C In - house method : TE-24 based on Standard Methods for the Examination of Water and Wastewater, APHA, AWWA & WEF, 24 th ed., 2023, part 2540 C

ออกครั้งแรก ณ วันที่ 7 กรกฎาคม 2547

ฉบับที่ 14

กองบริหารและรับรองห้องปฏิบัติการ กรมวิทยาศาสตร์บริการ กระทรวงการอุดมศึกษา วิทยาศาสตร์ วิจัย และนวัตกรรม

ขอข่ายการรับรองความสามารถห้องปฏิบัติการทดสอบ

ชื่อห้องปฏิบัติการ : ห้องปฏิบัติการ บริษัท เทสท์ เทค จำกัด
 สถานที่ตั้ง : เลขที่ 30, 32 ซอยพระรามที่ 2 ซอย 63 ถนนพระรามที่ 2
 แขวงสามด้า เขตบางขุนเทียน กรุงเทพมหานคร 10150
 หมายเลขการรับรองระบบงานที่ : ทดสอบ - 0001
 สถานะของห้องปฏิบัติการ : ☒ ถาวร ☐ นอกสถานที่ ☐ชั่วคราว ☐เคลื่อนที่

ลำดับ ที่	วัสดุ / ผลิตภัณฑ์ที่ทดสอบ	รายการที่ทดสอบ / ช่วงของการทดสอบ	วิธีทดสอบ / เทคนิคที่ใช้
2 (ต่อ)	น้ำเสีย	- ซีโอดี 40 mg/L ถึง 2 000 mg/L - ความเป็นกรด-ด่าง 4.0 ถึง 9.0 - ความขุ่น 0.50 NTU ถึง 1 000 NTU	Standard Methods for the Examination of Water and Wastewater, APHA, AWWA & WEF, 24 th ed., 2023, part 5220 C Standard Methods for the Examination of Water and Wastewater, APHA, AWWA & WEF, 24 th ed., 2023, part 4500-H ⁺ B Standard Methods for the Examination of Water and Wastewater, APHA, AWWA & WEF, 24 th ed., 2023, part 2130 B

ออกครั้งแรก ณ วันที่ 7 กรกฎาคม 2547

ฉบับที่ 14

ขอข่ายการรับรองความสามารถห้องปฏิบัติการทดสอบ

ชื่อห้องปฏิบัติการ : ห้องปฏิบัติการ บริษัท เทสท์ เทค จำกัด

สถานที่ตั้ง : เลขที่ 30, 32 ซอยพระรามที่ 2 ซอย 63 ถนนพระรามที่ 2
แขวงสามด้า เขตบางขุนเทียน กรุงเทพมหานคร 10150

หมายเลขการรับรองระบบงานที่ : ทดสอบ - 0001

สถานะของห้องปฏิบัติการ : ☒ ถาวร ☐ นอกสถานที่ ☐ชั่วคราว ☐เคลื่อนที่

ลำดับ ที่	วัสดุ / ผลิตภัณฑ์ที่ทดสอบ	รายการที่ทดสอบ / ช่วงของการทดสอบ	วิธีทดสอบ / เทคนิคที่ใช้
2 (ต่อ)	น้ำเสีย	- สภาพนำไฟฟ้า 100 $\mu\text{S}/\text{cm}$ ถึง 5 000 $\mu\text{S}/\text{cm}$ - ไซยาไนต์ 0.005 mg/L ถึง 0.200 mg/L - สารลดแรงตึงผิว (คำนวณเป็น LAS) 0.10 mg/L ถึง 30.00 mg/L	Standard Methods for the Examination of Water and Wastewater, APHA, AWWA & WEF, 24 th ed., 2023, part 2510 B Standard Methods for the Examination of Water and Wastewater, APHA, AWWA & WEF, 24 th ed., 2023, part 4500-CN C and E Standard Methods for the Examination of Water and Wastewater, APHA, AWWA & WEF, 24 th ed., 2023, part 5540 C

ออกครั้งแรก ณ วันที่ 7 กรกฎาคม 2547

ฉบับที่ 14

กองบริหารและรับรองห้องปฏิบัติการ กรมวิทยาศาสตร์บริการ กระทรวงการอุดมศึกษา วิทยาศาสตร์ วิจัย และนวัตกรรม

ขอข่ายการรับรองความสามารถห้องปฏิบัติการทดสอบ

ชื่อห้องปฏิบัติการ : ห้องปฏิบัติการ บริษัท เทสท์ เทค จำกัด

สถานที่ตั้ง : เลขที่ 30, 32 ซอยพระรามที่ 2 ซอย 63 ถนนพระรามที่ 2
แขวงสามด้า เขตบางขุนเทียน กรุงเทพมหานคร 10150

หมายเลขการรับรองระบบงานที่ : ทดสอบ - 0001

สถานะของห้องปฏิบัติการ : ☒ ถาวร ☐ นอกสถานที่ ☐ชั่วคราว ☐เคลื่อนที่

ลำดับ ที่	วัสดุ / ผลิตภัณฑ์ที่ทดสอบ	รายการที่ทดสอบ / ช่วงของการทดสอบ	วิธีทดสอบ / เทคนิคที่ใช้
2 (ต่อ)	น้ำเสีย	<ul style="list-style-type: none"> - สี 5 ADMI ถึง 300 ADMI - แคลเมียม 0.10 mg/L ถึง 1.00 mg/L - ทองแดง 0.10 mg/L ถึง 4.00 mg/L - สังกะสี 0.10 mg/L ถึง 2.00 mg/L - แมงกานีส 0.10 mg/L ถึง 2.00 mg/L - เหล็ก 0.10 mg/L ถึง 2.00 mg/L 	<p>Standard Methods for the Examination of Water and Wastewater, APHA, AWWA & WEF, 24th ed., 2023, part 2120 F</p> <p>Standard Methods for the Examination of Water and Wastewater, APHA, AWWA & WEF, 24th ed., 2023, part 3111 B, 3030 E</p>

ออกครั้งแรก ณ วันที่ 7 กรกฎาคม 2547

ฉบับที่ 14

กองบริหารและรับรองห้องปฏิบัติการ กรมวิทยาศาสตร์บริการ กระทรวงการอุดมศึกษา วิทยาศาสตร์ วิจัย และนวัตกรรม

ขอข่ายการรับรองความสามารถห้องปฏิบัติการทดสอบ

ชื่อห้องปฏิบัติการ : ห้องปฏิบัติการ บริษัท เทสต์ เทค จำกัด

สถานที่ตั้ง : เลขที่ 30, 32 ซอยพระรามที่ 2 ซอย 63 ถนนพระรามที่ 2
แขวงสามตุ่ม เขตบางขุนเทียน กรุงเทพมหานคร 10150

หมายเลขการรับรองระบบงานที่ : ทดสอบ - 0001

สถานะของห้องปฏิบัติการ : ☒ ถาวร ☐ นอกสถานที่ ☐ชั่วคราว ☐เคลื่อนที่

ลำดับ ที่	วัสดุ / ผลิตภัณฑ์ที่ทดสอบ	รายการที่ทดสอบ / ช่วงของการทดสอบ	วิธีทดสอบ / เทคนิคที่ใช้
2 (ต่อ)	น้ำเสีย	- แบริยม 0.02 mg/L ถึง 2.00 mg/L - แคลเมียม 0.02 mg/L ถึง 2.00 mg/L - โครเมียมทั้งหมด 0.02 mg/L ถึง 2.00 mg/L - ทองแดง 0.02 mg/L ถึง 2.00 mg/L - แมงกานีส 0.02 mg/L ถึง 2.00 mg/L - นิกเกิล 0.02 mg/L ถึง 2.00 mg/L - ตะกั่ว 0.02 mg/L ถึง 2.00 mg/L	Standard Methods for the Examination of Water and Wastewater, APHA, AWWA & WEF, 24 th ed., 2023, part 3120 B, 3030 F

ออกครั้งแรก ณ วันที่ 7 กรกฎาคม 2547

ฉบับที่ 14

กองบริหารและรับรองห้องปฏิบัติการ กรมวิทยาศาสตร์บริการ กระทรวงการอุดมศึกษา วิทยาศาสตร์ วิจัย และนวัตกรรม

ขอข่ายการรับรองความสามารถห้องปฏิบัติการทดสอบ

ชื่อห้องปฏิบัติการ : ห้องปฏิบัติการ บริษัท เทสท์ เทค จำกัด
 สถานที่ตั้ง : เลขที่ 30, 32 ซอยพระรามที่ 2 ซอย 63 ถนนพระรามที่ 2
 แขวงสามตำ เขตบางขุนเทียน กรุงเทพมหานคร 10150
 หมายเลขการรับรองระบบงานที่ : ทดสอบ - 0001
 สถานะของห้องปฏิบัติการ : ☒ ถาวร ☐ นอกสถานที่ ☐ชั่วคราว ☐เคลื่อนที่

ลำดับ ที่	วัสดุ / ผลิตภัณฑ์ที่ทดสอบ	รายการที่ทดสอบ / ช่วงของการทดสอบ	วิธีทดสอบ / เทคนิคที่ใช้
2 (ต่อ)	น้ำเสีย	- โปรท 0.0010 mg/L ถึง 0.0500 mg/L - สารหนู 0.0020 mg/L ถึง 0.0300 mg/L - ซีลีเนียม 0.0005 mg/L ถึง 0.0500 mg/L - ปริมาณน้ำมันและไขมัน 3.0 mg/L ถึง 50.0 mg/L	Standard Methods for the Examination of Water and Wastewater, APHA, AWWA & WEF, 24 th ed., 2023, part 3112 B Standard Methods for the Examination of Water and Wastewater, APHA, AWWA & WEF, 24 th ed., 2023, part 3114 C, B Standard Methods for the Examination of Water and Wastewater, APHA, AWWA & WEF, 24 th ed., 2023, part 5520 D

ออกครั้งแรก ณ วันที่ 7 กรกฎาคม 2547

ฉบับที่ 14

กองบริหารและรับรองห้องปฏิบัติการ กรมวิทยาศาสตร์บริการ กระทรวงการอุดมศึกษา วิทยาศาสตร์ วิจัย และนวัตกรรม

ขอข่ายการรับรองความสามารถห้องปฏิบัติการทดสอบ

ชื่อห้องปฏิบัติการ : ห้องปฏิบัติการ บริษัท เทสท์ เทค จำกัด
 สถานที่ตั้ง : เลขที่ 30, 32 ซอยพระรามที่ 2 ซอย 63 ถนนพระรามที่ 2
 แขวงสามยุค เขตบางขุนเทียน กรุงเทพมหานคร 10150
 หมายเลขการรับรองระบบงานที่ : ทดสอบ - 0001
 สถานะของห้องปฏิบัติการ : ☒ ถาวร ☐ นอกสถานที่ ☐ชั่วคราว ☐เคลื่อนที่

ลำดับ ที่	วัสดุ / ผลิตภัณฑ์ที่ทดสอบ	รายการที่ทดสอบ / ช่วงของการทดสอบ	วิธีทดสอบ / เทคนิคที่ใช้
2 (ต่อ)	น้ำเสีย	- ปริมาณน้ำมันและไขมัน 3.0 mg/L ถึง 50.0 mg/L - ไนเตรทในรูปไนโตรเจน 0.05 mg/L ถึง 10.00 mg/L - ไนเตรท 0.22 mg/L ถึง 44.3 mg/L - ไนไตรท์ในรูปไนโตรเจน 0.02 mg/L ถึง 3.00 mg/L - ไนไตรท์ 0.07 mg/L ถึง 10.00 mg/L	Standard Methods for the Examination of Water and Wastewater, APHA, AWWA & WEF, 24 th ed., 2023, part 5520 B Standard Methods for the Examination of Water and Wastewater, APHA, AWWA & WEF, 24 th ed., 2023, part 4500-NO ₃ ⁻ E Standard Methods for the Examination of Water and Wastewater, APHA, AWWA & WEF, 24 th ed., 2023, part 4500-NO ₂ ⁻ B

ออกครั้งแรก ณ วันที่ 7 กรกฎาคม 2547

ฉบับที่ 14

กองบริหารและรับรองห้องปฏิบัติการ กรมวิทยาศาสตร์บริการ กระทรวงการอุดมศึกษา วิทยาศาสตร์ วิจัย และนวัตกรรม

ขอข่ายการรับรองความสามารถห้องปฏิบัติการทดสอบ

ชื่อห้องปฏิบัติการ : ห้องปฏิบัติการ บริษัท เทสท์ เทค จำกัด

สถานที่ตั้ง : เลขที่ 30, 32 ซอยพระรามที่ 2 ซอย 63 ถนนพระรามที่ 2
แขวงสามด้า เขตบางขุนเทียน กรุงเทพมหานคร 10150

หมายเลขการรับรองระบบงานที่ : ทดสอบ - 0001

สถานะของห้องปฏิบัติการ : ☒ ถาวร ☐ นอกสถานที่ ☐ชั่วคราว ☐เคลื่อนที่

ลำดับ ที่	วัสดุ / ผลิตภัณฑ์ที่ทดสอบ	รายการที่ทดสอบ / ช่วงของการทดสอบ	วิธีทดสอบ / เทคนิคที่ใช้
2 (ต่อ)	น้ำเสีย	- ไนโตรเจนในรูป ที เค เอ็น 2.0 mg/L ถึง 200 mg/L - บีโอดี 2.0 mg/L ถึง 2 000 mg/L - บีโอดี 2.0 mg/L ถึง 2 000 mg/L	Standard Methods for the Examination of Water and Wastewater, APHA, AWWA & WEF, 24 th ed., 2023, part 4500-N _{org} B Standard Methods for the Examination of Water and Wastewater, APHA, AWWA & WEF, 24 th ed., 2023, part 5210 B, part 4500-O G Standard Methods for the Examination of Water and Wastewater, APHA, AWWA & WEF, 24 th ed., 2023, part 5210 B, part 4500-O C

ออกครั้งแรก ณ วันที่ 7 กรกฎาคม 2547

ฉบับที่ 14

กองบริหารและรับรองห้องปฏิบัติการ กรมวิทยาศาสตร์บริการ กระทรวงการอุดมศึกษา วิทยาศาสตร์ วิจัย และนวัตกรรม

ขอข่ายการรับรองความสามารถห้องปฏิบัติการทดสอบ

ชื่อห้องปฏิบัติการ : ห้องปฏิบัติการ บริษัท เทสท์ เทค จำกัด

สถานที่ตั้ง : เลขที่ 30, 32 ซอยพระรามที่ 2 ซอย 63 ถนนพระรามที่ 2
แขวงสามตุ่ม เขตบางขุนเทียน กรุงเทพมหานคร 10150

หมายเลขการรับรองระบบงานที่ : ทดสอบ - 0001

สถานะของห้องปฏิบัติการ : ☒ ภายใน ☐ นอกสถานที่ ☐ชั่วคราว ☐เคลื่อนที่

ลำดับ ที่	วัสดุ / ผลิตภัณฑ์ที่ทดสอบ	รายการที่ทดสอบ / ช่วงของการทดสอบ	วิธีทดสอบ / เทคนิคที่ใช้
2 (ต่อ)	น้ำเสีย	- ฟลูออไรด์ 0.30 mg/L ถึง 1.40 mg/L	Standard Methods for the Examination of Water and Wastewater, APHA, AWWA & WEF, 24 th ed., 2023, part 4500-F ⁻ D
		- ฟลูออไรด์ 0.30 mg/L ถึง 5.00 mg/L	Standard Methods for the Examination of Water and Wastewater, APHA, AWWA & WEF, 24 th ed., 2023, part 4500-F ⁻ C
3	น้ำสระว่ายน้ำ	- <i>Staphylococcus aureus</i> Detected or not detected / 100 mL	Standard Methods for the Examination of Water and Wastewater, APHA, AWWA & WEF, 24 th ed., 2023, part 9213 B

ออกครั้งแรก ณ วันที่ 7 กรกฎาคม 2547

ฉบับที่ 14

กองบริหารและรับรองห้องปฏิบัติการ กรมวิทยาศาสตร์บริการ กระทรวงการอุดมศึกษา วิทยาศาสตร์ วิจัย และนวัตกรรม

ขอข่ายการรับรองความสามารถห้องปฏิบัติการทดสอบ

ชื่อห้องปฏิบัติการ : ห้องปฏิบัติการ บริษัท เทสต์ เทคโนโลยี จำกัด
 สถานที่ตั้ง : เลขที่ 30, 32 ซอยพระรามที่ 2 ซอย 63 ถนนพระรามที่ 2
 แขวงสามยุค เขตบางขุนเทียน กรุงเทพมหานคร 10150
 หมายเลขการรับรองระบบงานที่ : ทดสอบ - 0001
 สถานะของห้องปฏิบัติการ : ☒ ถาวร ☐ นอกสถานที่ ☐ชั่วคราว ☐เคลื่อนที่

ลำดับ ที่	วัสดุ / ผลิตภัณฑ์ที่ทดสอบ	รายการที่ทดสอบ / ช่วงของการทดสอบ	วิธีทดสอบ / เทคนิคที่ใช้
3 (ต่อ)	น้ำเสีย	- <i>Pseudomonas aeruginosa</i> Detected or not detected / 100 mL	Standard Methods for the Examination of Water and Wastewater, APHA, AWWA & WEF, 24 th ed., 2023, part 9213 E

ออกให้ ณ วันที่ : 19 เมษายน 2566

ลงชื่อ :

(นางจันทร์รัตน์ วรสรรพวิทย)

นักวิทยาศาสตร์ชำนาญการพิเศษ

รักษาราชการแทน ผู้อำนวยการกองบริหารและรับรองห้องปฏิบัติการ

ออกครั้งแรก ณ วันที่ 7 กรกฎาคม 2547

ฉบับที่ 14

กองบริหารและรับรองห้องปฏิบัติการ กรมวิทยาศาสตร์บริการ กระทรวงการอุดมศึกษา วิทยาศาสตร์ วิจัย และนวัตกรรม

ภาคผนวก ณ

สัญญาแบ่งเช่าพื้นที่อาคาร



หนังสือสัญญาแบ่งเช่า (มีกำหนด ยึดห้าปีห้าเดือนเจ็ดวัน)
(ตามมาตรา 26 แห่งพระราชบัญญัติวิธีปฏิบัติราชการในศาลหลวง พ.ศ. 2550)

คำแบ่งที่ดิน
ตำบล หมู่ที่
อำเภอ จังหวัด
จำนวนที่ดิน ไร่ งาน ตารางวา

แบ่งเช่าพื้นที่บางส่วนในอาคารโครงการปาร์คเวนเชอร์ อีโคเพล็กซ์ เลขที่ 57,57/1 ถนนวิทยุ

แขวงลุมพินี เขตปทุมวัน กรุงเทพมหานคร บริเวณชั้นที่ 1 ถึง 22 ที่จอดรถใต้ดินซึ่งอยู่ภายใต้

สิ่งปลูกสร้างดังกล่าวและที่จอดรถภายในอาคาร เนื้อที่รวม 53,304 ตรม. ตั้งบนโฉนดเลขที่

102997 ตำบลบางกะปิมีใต้ อำเภอบางกะปิ กรุงเทพมหานคร

หนังสือสัญญาฉบับนี้ทำเมื่อวันที่ 30 เดือน มีนาคม พุทธศักราช 2559

สำนักงานที่ดินกรุงเทพมหานคร

เลขประจำตัวประชาชน

ระหว่าง บริษัทเลิศริการจำกัด

(โดย นายสุรนา ศาตวงษ์วิสุทธิ แทน)

สัญชาติ ไทย บิดามารดาชื่อ

อยู่ที่บ้าน/หมู่บ้าน อาคารปาร์คเวนเชอร์ เลขที่ 57 ตระกูล/ชื่อย - ถนน วิทยุ หมู่ที่ -

ตำบล/แขวง ลุมพินี อำเภอ/เขต ปทุมวัน จังหวัด กรุงเทพมหานคร โทรศัพท์ -

เลขประจำตัวประชาชน

กับ บริษัทหลักทรัพย์จัดการกองทุน กลีรไทย จำกัด

(โดย นายสมหมาย นกแก้ว แทน) ในฐานะพยานที่ปรึกษาในการจัดหาที่ดินในสหกรณ์ เคาอสังหาริมทรัพย์ โกลเดน เวนเชอร์

สัญชาติ ไทย บิดามารดาชื่อ

อยู่ที่บ้าน/หมู่บ้าน อาคารกลีรไทย ชั้น 6 เลขที่ 400/22 ตระกูล/ชื่อย - หมู่ที่ -

ตำบล/แขวง สามเสนใน อำเภอ/เขต ปทุมวัน จังหวัด กรุงเทพมหานคร โทรศัพท์ -

ทั้งสองฝ่ายได้ตกลงทำสัญญากันดังต่อไปนี้

(๑) ผู้ให้เช่าและผู้เช่าเห็นชอบในอาคารเลขที่ 57,57/1 ถนนวิทยุ แขวงลุมพินี เขตปทุมวัน กรุงเทพมหานคร เนื้อที่รวม 53,304 ตรม. ตั้งบนโฉนดเลขที่ 102997 ตำบลบางกะปิมีใต้ อำเภอบางกะปิ กรุงเทพมหานคร

(๒) แบ่งเช่าพื้นที่บางส่วนในอาคารเลขที่ดังกล่าวข้างบนนี้ เข้าเพื่อใช้ในการประกอบกิจการของกองสวัสดิการ

(๓) การเช่ามีกำหนด 25 ปี 5 เดือน 7 วัน เริ่มตั้งแต่วันที่ 30 มีนาคม 2559 ถึงวันที่ 5 กันยายน 2584

๗ กับจดทะเบียนเป็นเงิน

(๔) เงื่อนไขและข้อตกลงอื่นๆ ให้เป็นไปตามสัญญาแบ่งเช่าสิ่งปลูกสร้างต่อท้ายฉบับลงวันที่ 29 มีนาคม 2559

(๕) แบ่งเช่าอาคารตามรูปแบบที่หมายสิทธิ์ในแนบท้ายนี้

หนังสือสัญญาฉบับนี้ทำเป็นสามฉบับมีข้อความตรงกัน สำหรับสำนักงานที่ดินหนึ่งฉบับ ผู้ให้เช่าและผู้เช่าถือไว้

ฝ่ายละหนึ่งฉบับ (ฉบับนี้สำหรับ ผู้ให้เช่า)

ทั้งสองฝ่ายได้ตรวจดูหนังสือสัญญาข้างบนนี้และเข้าใจข้อ

เป็นสำคัญก่อนหน้าทนายและเจ้าพนักงานที่ดิน

(ลงลายมือชื่อผู้ให้เช่า)

(ลงลายมือชื่อผู้เช่า)

ลง 29 มี.ค. 2559

ลง 30 มี.ค. 2559



สำนักงานคณะกรรมการกำกับหลักทรัพย์และตลาดหลักทรัพย์
333/3 ถนนวิภาวดีรังสิต แขวงจตุจักร
เขตจตุจักร กรุงเทพมหานคร 10900

www.sec.or.th
โทร : 0-2695-9999
แฟกซ์ : 0-2695-9660

เลขที่ RT0001/2559

หนังสือรับทราบการจัดตั้งทรัสต์เพื่อการลงทุนในอสังหาริมทรัพย์

สำนักงานคณะกรรมการกำกับหลักทรัพย์และตลาดหลักทรัพย์ได้รับทราบ

ทรัสต์เพื่อการลงทุนในอสังหาริมทรัพย์ชื่อ สหทรัพย์โกลด์เฟิร์มเวิลด์

ได้จัดตั้งขึ้นตามพระราชบัญญัติทรัสต์เพื่อธุรกรรมในอสังหาริมทรัพย์ พ.ศ. 2550

เมื่อวันที่ 22 มีนาคม 2559 โดย

บริษัทหลักทรัพย์จัดการกองทุน กสิกรไทย จำกัด เป็นทรัสต์ผู้จัดตั้ง

และ

บริษัท ยูนิเวนเจอร์ รีท แมเนจเม้นท์ จำกัด เป็นผู้จัดการกองทรัสต์

ดังปรากฏตามเอกสารหลักฐานที่แสดงไว้ในหนังสือของ

บริษัท ยูนิเวนเจอร์ รีท แมเนจเม้นท์ จำกัด ลงวันที่ 22 มีนาคม 2559

จึงออกหนังสือนี้ให้ไว้เป็นหลักฐาน

UTH SATHORN REALTY CO., LTD.

[illegible]

ได้

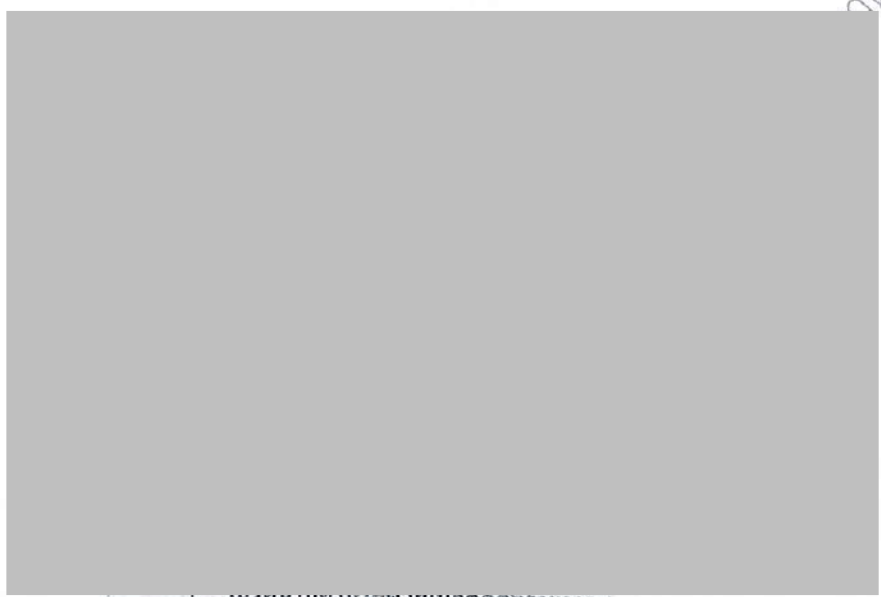

การ

การปฏิบัติตาม
ตรวจสอบผลการ



ใช้สำหรับประกาศ



หนังสือมอบอำนาจ

เขียนที่ บริษัทหลักทรัพย์จัดการกองทุนสกรไทย จำกัด

วันที่ 30 มีนาคม พ.ศ. 2559

โดยหนังสือฉบับนี้ บริษัทหลักทรัพย์จัดการกองทุนสกรไทย จำกัด ในฐานะทรัสต์ซิงค์ของทรัสต์เพื่อการลงทุนในสิทธิการเช่าอสังหาริมทรัพย์โกลเด้นเวนเจอร์ (“กองทุน”) สำนักงานตั้งอยู่เลขที่ 400/22 ชั้น 8 และชั้น 12 อาคารธนาคารสกรไทย ถนนพหลโยธิน แขวงสามเสนใน เขตพญาไท กรุงเทพมหานคร โดยมีนายวิน วณิชยวัฒน์ ผู้มีอำนาจลงนามตามหนังสือมอบอำนาจที่ กจ.อ. 007/2559 ฉบับลงวันที่ 13 มกราคม พ.ศ. 2559 (ซึ่งต่อไปนี้จะเรียกว่า “ผู้มอบอำนาจ”) ขอมอบอำนาจให้ บริษัท ยูนิเวนเจอร์ รีท แมเนจเม้นท์ จำกัด (ซึ่งต่อไปนี้จะเรียกว่า “ผู้รับมอบอำนาจ”) ในฐานะผู้จัดการกองทุนของทรัสต์ตามสัญญาแต่งตั้งผู้จัดการกองทุนระหว่างทรัสต์กับผู้จัดการกองทุน ฉบับลงวันที่ 22 มีนาคม พ.ศ. 2559 และที่มิชอบแก้ไขเพิ่มเติม (“สัญญาแต่งตั้งผู้จัดการกองทุน”) สำนักงานตั้งอยู่เลขที่ 57 อาคารปาร์คเวนเชอร์ อีโคเพล็กซ์ ชั้น 21 ถนนรัชดา แขวงจตุจักร เขตปทุมวัน กรุงเทพมหานคร เป็นผู้ที่มีอำนาจกระทำการแทนและในนามของผู้มอบอำนาจในฐานะทรัสต์เพื่อกองทุนภายใต้ขอบเขตแห่งสัญญาแต่งตั้งผู้จัดการกองทุน โดยให้ผู้รับมอบอำนาจมีอำนาจดังต่อไปนี้

1. ลงนามในเอกสารที่เกี่ยวข้องกับการรับชำระหนี้และการส่งจ่ายเงิน รวมถึงใบแจ้งหนี้ ใบเสร็จรับเงิน ใบรับรอง และเอกสารอื่นๆ ที่เกี่ยวข้องในนามของผู้มอบอำนาจ

2. รับชำระค่าเช่า เงินประกันค่าเช่า เงินมัดจำ ค่าบริการ เงินประกันค่าบริการ หรือผลประโยชน์อื่นที่ผู้มอบอำนาจพึงได้รับจากผู้สัญญาตามสัญญาเช่าและสัญญาบริการ และ/หรือ สัญญาอื่นใดที่เกี่ยวข้องกับการเช่าและการบริการ ระหว่างผู้มอบอำนาจกับผู้สัญญา

3. ติดตามทวงถามการชำระค่าเช่าและค่าบริการของผู้สัญญาให้ตรงตามเวลาที่กำหนด และดำเนินการให้ผู้สัญญาปฏิบัติตามข้อตกลงและเงื่อนไขตามสัญญาเช่า และสัญญาบริการ และ/หรือ สัญญาอื่นใดที่เกี่ยวข้องกับการเช่าและการบริการ รวมถึงมีอำนาจในการลงนามในเอกสารเพื่อติดตามทวงถามการชำระเงิน มีอำนาจฟ้องทุกข์ กล่าวโทษในคดีอาญาคดีแพ่งหรือคดีบุคคล หรือให้อัยการดำเนินคดีฟ้องหน่วยงานสอบสวน พนักงานเจ้าหน้าที่ของหน่วยงานราชการ และ/หรือ หน่วยงานอื่นๆ

4. ลงนามในสัญญาเช่า สัญญาแก้ไขเพิ่มเติมสัญญาเช่า สัญญาบริการ สัญญาแก้ไขเพิ่มเติมสัญญาบริการ รวมถึงบันทึกข้อตกลงหรือนิติกรรมต่างๆ และ/หรือสัญญาอื่นใดที่เกี่ยวข้องกับการเช่าและการบริการ ที่จัดทำขึ้นระหว่างผู้มอบอำนาจกับผู้สัญญา ทั้งนี้ ในการแก้ไขเพิ่มเติมสัญญา บันทึกข้อตกลง หรือนิติกรรมใดๆ จะต้องได้รับความเห็นชอบจากผู้มอบอำนาจก่อน

5. ลงนามในสัญญา บันทึกข้อตกลง นิติกรรมต่าง ๆ และดำเนินการใด ๆ ที่จำเป็นและเกี่ยวข้องกับการบริหาร การปรับปรุง และการบำรุงรักษาสิ่งหาริมทรัพย์ของกองทรัสต์ตามที่ระบุในสัญญาแต่งตั้งผู้จัดการกองทรัสต์

6. ออกหนังสือรับรองการหักภาษี ณ ที่จ่าย และ/หรือใบกำกับภาษีในนามผู้มอบอำนาจ และนำส่งภาษีหัก ณ ที่จ่ายและ/หรือภาษีมูลค่าเพิ่มแทนผู้มอบอำนาจ

7. ลงนามเป็นผู้รับประเมินในการยื่นแบบเพื่อเสียภาษีโรงเรือนและที่ดิน ภาษีบำรุงท้องที่ และภาษีป้าย และภาษีอื่นใดตามกฎหมายในนามของผู้มอบอำนาจ

8. ลงนามในคำร้อง คำขอ และเอกสารใด ๆ เพื่อยื่นต่อหน่วยงานราชการ และ/หรือรัฐวิสาหกิจอื่น เกี่ยวข้องกับการปฏิบัติตามกฎหมาย ข้อบังคับ หรือข้อกำหนดของหน่วยงานราชการ และ/หรือการบริหารอสังหาริมทรัพย์ของกองทรัสต์ ซึ่งรวมถึงแต่ไม่จำกัดเพียงกรมสรรพากร สรรพากรพื้นที่ เมืองสาธาณสุขและสิ่งแวดล้อม สำนักงานคณะกรรมการอาหารและยา กรมการอุตสาหกรรมทหาร กรมควบคุมมลพิษ กระทรวงพลังงาน และ/หรือหน่วยงานอื่น ๆ

9. ลงนามในคำร้อง คำขอ หรือเอกสารต่าง ๆ ที่เกี่ยวข้องกับการขอ/ขอโอน/ขอรับโอน/เปลี่ยนชื่อผู้ขอ/ขอยกเลิกใช้ไฟฟ้า ประปา โทรศัพท์ ทะเบียนบ้าน และสาธารณูปโภคอื่น ๆ กับ หน่วยงานต่าง ๆ ที่เกี่ยวข้องในการดำเนินการเปลี่ยนแปลงผู้เช่าทรัพย์สินของกองทรัสต์

10. ลงนามในคำร้อง คำขอ หรือเอกสารต่าง ๆ ที่เกี่ยวข้องกับการปฏิบัติตามกฎหมายหรือข้อบังคับหรือข้อกำหนดของหน่วยงานต่าง ๆ ที่เกี่ยวข้อง เพื่อประโยชน์ในการบริหารอสังหาริมทรัพย์ของกองทรัสต์ตามที่ระบุในสัญญาแต่งตั้งผู้จัดการกองทรัสต์

11. ลงนามในหนังสือยินยอมให้ใช้สถานที่ สถานที่ประกอบการ หรือขอใบอนุญาตอื่นใดที่เกี่ยวข้องให้กับคู่สัญญาของกองทรัสต์ หรือบุคคลอื่นใดที่เกี่ยวข้อง เพื่อใช้ประกอบคำร้อง คำขอ หรือเอกสารใด ๆ เพื่อยื่นต่อหน่วยงานราชการ และ/หรือรัฐวิสาหกิจที่เกี่ยวข้อง

12. ลงนามในแบบเรียกร้องค่าสินไหมทดแทน และ/หรือลงนามในเอกสารใด ๆ เพื่อใช้สิทธิเรียกร้องค่าสินไหมทดแทนและ/หรือใช้สิทธิเพื่อเรียกร้องค่าเสียหายใด ๆ จากผู้รับประกันความคุ้มครองประกันภัยในทรัพย์สินแบบสรรพภัย (All Risk Insurance) ประกันภัยคุ้มครองความเสียหายแก่บุคคลที่สาม และ/หรือการประกันภัยประเภทอื่นใดในนามของผู้มอบอำนาจ

13. จัดทำและนำส่งรายงานและ/หรือข้อมูลเกี่ยวกับกองทรัสต์ ซึ่งรวมถึงแต่ไม่จำกัดเพียง มูลค่าทรัพย์สินสุทธิ งบการเงิน แบบแสดงรายการข้อมูลประจำปี รายงานประจำปี ให้แก่ สำนักงานคณะกรรมการกำกับหลักทรัพย์ ตลาดหลักทรัพย์แห่งประเทศไทย ตลาดหลักทรัพย์แห่งประเทศไทย ตามสัญญาก่อตั้งทรัสต์ และตามสัญญาแต่งตั้ง

ผู้

14. ลงนามรับรองสำเนาถูกต้องในเอกสารต่าง ๆ ของกองทรัสต์ ที่เกี่ยวข้องกับการปฏิบัติหน้าที่ต่าง ๆ ตามหนังสือมอบอำนาจฉบับนี้

15. ดำเนินการใด ๆ ที่จำเป็นเพื่อให้บรรลุวัตถุประสงค์การทำหน้าที่ของผู้จัดการกองทรัสต์ตามสัญญาแต่งตั้งผู้จัดการกองทรัสต์ และหนังสือมอบอำนาจฉบับนี้

16. มอบอำนาจช่วงให้แก่เจ้าหน้าที่ของผู้รับมอบอำนาจและ/หรือผู้บริหารของทรัสต์ที่ผู้รับมอบอำนาจจะได้แต่งตั้งขึ้นเพื่อบริหารจัดการอสังหาริมทรัพย์ของกองทรัสต์ เพื่อให้มีอำนาจกระทำการต่าง ๆ ตามข้อ 15 ข้างต้น ทั้งนี้ ผู้รับมอบอำนาจสามารถมอบอำนาจช่วงให้แก่ผู้บริหารอสังหาริมทรัพย์ที่มีอำนาจมอบอำนาจช่วงให้แก่เจ้าหน้าที่ของผู้บริหารอสังหาริมทรัพย์ได้ ภายใต้ขอบเขตที่ระบุไว้ในหนังสือมอบอำนาจฉบับนี้และสัญญาแต่งตั้งผู้จัดการกองทรัสต์

ผู้มอบอำนาจตกลงรับผิดชอบในบรรดากิจการทั้งหลายที่ผู้รับมอบอำนาจ และ/หรือผู้รับมอบอำนาจช่วงได้กระทำไป ภายใต้ขอบเขตอำนาจซึ่งระบุไว้ในหนังสือฉบับนี้ทุกประการ

หนังสือมอบอำนาจฉบับนี้ ให้มีผลบังคับใช้ตั้งแต่วันที่ 30 มีนาคม พ.ศ. 2559 เป็นต้นไป จนกว่าผู้มอบอำนาจจะเพิกถอนหนังสือมอบอำนาจฉบับนี้ หรือผู้รับมอบอำนาจไม่ได้เป็นผู้จัดการกองทรัสต์ของกองทรัสต์ตามสัญญาแต่งตั้งผู้จัดการกองทรัสต์ หรือในกรณีที่มีการเลิกกองทรัสต์ตามสัญญาก่อตั้งทรัสต์ ฉบับลงวันที่ 22 มีนาคม พ.ศ. 2559 (รวมถึงที่มีการแก้ไขเพิ่มเติม)

เพื่อเป็นหลักฐานแห่งการนี้ จึงได้ลงลายมือชื่อและประทับตรา(ถ้ามี) ไว้เป็นสำคัญต่อหน้าพยาน ตามวัน เดือน ปี ที่ระบุไว้ข้างต้นแล้ว

บริษัทหลักทรัพย์จัดการกองทุนกสิกรไทย จำกัด

ในฐานะทรัสต์ของทรัสต์เพื่อการลงทุนในสิทธิการเช่าอสังหาริมทรัพย์โกลด์เวิลด์



KASIKORN REALTY CO., LTD.
SR
นางสาว เรืองดี จาตุ



หลักทรัพย์จัดการกองทุนสิทธิไทย
开基资产管理 KASIKORN ASSET MANAGEMENT



บริษัทหลักทรัพย์จัดการกองทุนสิทธิไทย จำกัด
Kasikorn Asset Management Co., Ltd.





ที่ สจก.000084

สำนักงานทะเบียนหุ้นส่วนบริษัทกรุงเทพมหานคร
กรมพัฒนาธุรกิจการค้า กระทรวงพาณิชย์

หนังสือรับรอง

ขอรับรองว่าบริษัทที่ได้จดทะเบียน ตามประมวลกฎหมายแพ่งและพาณิชย์ เป็นนิติบุคคลประเภท
บริษัทจำกัด เมื่อวันที่ 18 มีนาคม 2535 ทะเบียนเลขที่ 0105535048487 (เดิมเลขที่ 4847/2535)
ปรากฏข้อความในรายการตามเอกสารทะเบียนนิติบุคคล ณ สำนักงานหนังสือ ดังนี้

1. ชื่อบริษัท บริษัท หลักทรัพย์จัดการกองทุน กลสิกรไทย จำกัด

2. กรรมการของบริษัท 5 คน ตามรายชื่อต่อไปนี้

1. นายปรีดี ดาวฉาย

2. นายวสิน วณิชวรนันต์

3. นายประสพสุข ดำรงชิตานนท์

4. นางกิติยา ฤกษ์สุริยดี

5. นางรัตนพรพรรณ ศรีมณีกุลโรจน์/

3. จำนวนหรือชื่อกรรมการซึ่งลงชื่อผูกพันบริษัทได้คือ กรรมการสองคนลงลายมือชื่อร่วมกัน
และประทับตราสำคัญของบริษัท/

4.ทุนจดทะเบียน 135,771,370.00 บาท /
หนึ่งร้อยสามสิบห้าล้านเจ็ดแสนเจ็ดหมื่นหนึ่งพันสามร้อยเจ็ดสิบบาทถ้วน/

5. สำนักงานใหญ่ ตั้งอยู่เลขที่ 400/22 อาคารธนาคารกลสิกรไทย ชั้น 6 และ 12 ถนนพหลโยธิน
แขวงสามเสนใน เขตพญาไท กรุงเทพมหานคร/

6. วัตถุประสงค์ของบริษัทยังมี 19 ข้อ ดังปรากฏในสำเนาเอกสารแนบท้ายหนังสือรับรองจำนวน 3 แผ่น
โดยมีลายมือชื่อนายทะเบียนรับรองเอกสารและประทับตราสำนักงานทะเบียนหุ้นส่วนบริษัทเป็นสำคัญ

ออกให้ ณ วันที่ 5 เดือน มกราคม พ.ศ. 2559



คำเตือน

บริการขอเอกสาร
จัดพิมพ์ เมื่อเวลา 10:00

ที่ สจก.000084



สำนักงานทะเบียนหุ้นส่วนบริษัทกรุงเทพมหานคร
กรมพัฒนาธุรกิจการค้า กระทรวงพาณิชย์

หนังสือรับรอง

ข้อควรทราบ ประกอบหนังสือรับรอง ฉบับที่ สจก.000084

1. บริษัทเดิมชื่อ บริษัท หลักทรัพย์จัดการกองทุนรวม กลีกรไทย จำกัด
ได้จดทะเบียนเปลี่ยนชื่อเป็น บริษัท หลักทรัพย์จัดการกองทุน กลีกรไทย จำกัด
เมื่อวันที่ 30 พฤศจิกายน 2544/

2. บริษัทได้ส่งงบการเงินปี 2557

3. หนังสือรับรองเลขทะเบียนที่ทาง/บริษัทได้ป้อนจดทะเบียนไว้เพื่อผลทางกฎหมายเท่านั้น

ข้อเท็จจริงเป็นสิ่งที่ควรหาไว้พิจารณา

นายทะเบียนอาจเพิกถอนการจดทะเบียน ถ้าปรากฏว่าข้อความอันเป็นสาระสำคัญที่จดทะเบียน

ไม่ถูกต้อง หรือเป็นเท็จ



บริการจดทะเบียน
จัดพิมพ์ เมื่อเวลา 10:04 น.

สำเนาเอกสารแนบท้ายหนังสือรับทราบ

๖๕

๗ วัตถุประสงค์ของ มีส่วนร่วม/ บริษัท นี้ มี 19 ข้อ ดังนี้

(1) ประกอบธุรกิจหลักทรัพย์สินประเภทการจัดการลงทุน

(2) ประกอบธุรกิจหลักทรัพย์สินประเภทการจัดการกองทุนสำรองเลี้ยงชีพ

(3) ประกอบธุรกิจหลักทรัพย์สินประเภทการจัดการกองทุนส่วนบุคคล

(4) ประกอบธุรกิจประเภทอื่นนอกเหนือจากที่ได้ระบุไว้ในวัตถุประสงค์ข้อ (1) ถึงข้อ (3) ข้างต้น ทั้งนี้ จะต้องมีได้ใบอนุญาตจากรัฐมนตรีว่าการกระทรวงการคลังตามข้อเสนอนำเสนอเรื่องคณะกรรมการกำกับหลักทรัพย์และตลาดหลักทรัพย์ หรือจากคณะกรรมการกำกับหลักทรัพย์และตลาดหลักทรัพย์ หรือสำนักงานคณะกรรมการกำกับหลักทรัพย์และตลาดหลักทรัพย์ และสำนักงานหลักทรัพย์

(5) ให้คำปรึกษาหรือให้บริการข้อมูลแก่ลูกค้า เกี่ยวกับผู้ให้บริการ และบริการทางการเงินธนาคาร ของสถาบันการเงิน หรือบริษัททั่วไป รวมทั้งการนำลูกค้าให้แก่สถาบันการเงินหรือบริษัทดังกล่าว

(6) ประกอบธุรกิจบริการด้านงานสนับสนุน เช่น งานบัญชี งานบัญชีและการเงิน งานธุรการ งานเทคโนโลยีสารสนเทศ งานทรัพยากรบุคคล งานบริการลูกค้า งานด้านการตลาด งานตรวจสอบภายใน งานควบคุมดูแลปฏิบัติงาน งานด้านกฎหมาย หรืองานสนับสนุนที่มีลักษณะคล้ายคลึงกับงานดังกล่าว

(7) เข้าเป็นหุ้นส่วนจำพวกจำกัดความรับผิดชอบในห้างหุ้นส่วนจำกัด หรือเป็นผู้ถือหุ้นในบริษัทจำกัด หรือบริษัทมหาชนจำกัดอื่น ๆ หรือรับซื้อกิจการของบริษัทจำกัด หรือห้างหุ้นส่วนจำกัดอื่น

(8) จัดตั้งสำนักงานสาขา สำนักงานตัวแทน หรือแต่งตั้งตัวแทนของบริษัททั้งในและนอกประเทศ เพื่อธุรกิจของบริษัท



บริษัท แซตรอน รีลตี้ จำกัด

2559-01-05-000084-000001

คำขวัญของโรงเรียน : ศึกษาค้นคว้า วิจัย เพื่อพัฒนาท้องถิ่น

จุ วัตถุที่ประสงค์ของ มหาวิทยาลัยมหามุนี บริษัท ปี ปี 19 ๒๕ ดังมี

- (9) ประกอบกิจการเป็นตัวแทนนายหน้า ตัวแทนค้าต่างประเทศ การค้ากับต่างประเทศ การค้ากับต่างประเทศ
ทุกประเภท เช่น เครื่องใช้ประกันภัย การหาสมาชิกใหม่มา

ทุกประเภท เว้นแต่ธุรกิจประกันภัย การหาสมาชิกให้สมาคม

- (10) เป็นตัวแทนในการเข้าทำนประมูล หรือจัดประมูลทรัพย์สิน เพื่อประโยชน์ของบริษัท

- (11) การให้บริการเป็นค่ากลางในการจัดหาอุปกรณ์คอมพิวเตอร์และในนามเจ้าของคอมพิวเตอร์ หรือผู้ให้บริการอินเทอร์เน็ต ให้แก่ผู้ให้บริการอินเทอร์เน็ตหรือกลุ่มเจ้าของเว็บไซต์ หรือกลุ่มเจ้าของเว็บไซต์

- (12) ประกอบกิจการจำหน่าย และพัฒนาโปรแกรมคอมพิวเตอร์ที่พัฒนาแล้ว รวมทั้งรับพัฒนาโปรแกรมงานด้านคอมพิวเตอร์สำหรับระบบสารสนเทศและเทคโนโลยี

- (13) ให้บริการข้อมูลข่าวสารประชาสัมพันธ์ในรูปแบบอิเล็กทรอนิกส์ของบริษัท

ขอจัดหาจัดทำ รมิ ยม เฝ้า ให้เฝ้า เฝ้าขึ้น ให้เฝ้าขึ้นครอบครอง ปกป้องรักษาไว้ตามแบบ
 ก่อกรมสิทธิ และจัดการโดยประการอื่น ซึ่งสิทธิหรือทรัพย์สินที่เกี่ยวเนื่องนามหรือทรัพย์สิน
 ของนามหรือทรัพย์สินทั้งทรัพย์สินใด ๆ ทั้งในและนอกประเทศ เพื่อใช้ในกิจการของบริษัทรักษา
 วัตถุประสงค์ ตลอดจนผลประโยชน์

- (15) ขยาย ขยายฝาก หรือจำหน่ายในทางใด ๆ โดย ให้ผู้มี หน้าที่ ให้เข้าชื่อ ให้ใช้ ให้เข้าปฏิบัติประโยชน์
อย่างไรใด ๆ จำนวน หรือ จำนวนของเพื่อเป็นหลักฐานการชำระหนี้ของบุคคล จำนวน กับจำนวน โดย
หรือรับโอนสิทธิการเช่า โอนหรือรับโอนสิทธิรับครอง ต่อการผูกพันใด ๆ แยกเปลี่ยน และ
จำหน่ายทรัพย์สินโดยประการอื่น

บริการลูกค้าของเรา www.bsr.or.th

จัดพิมพ์เมื่อเวลา 10:04 น.

สำเนาเอกสารแนบที่ ๗

๕ วัตถุประสงค์ของ หุ้นสามัญ บริษัท มี มี 19 ข้อ ดังนี้

(16) กู้ยืมเงิน เมื่อกู้เงินกู้ยืมจากธนาคาร หรือบุคคล หรือสถาบันการเงินอื่น และให้กู้ยืมเงินหรือให้

เครดิตด้วยวิธีการอื่น ไม่ว่าจะหลักประกันหรือไม่ก็ตาม รวมทั้งการรับ ดอก โอน และสิทธิในหุ้น

ส่วนเงิน หรือตราสารที่เปลี่ยนมือได้อย่างอื่น เว้นแต่ในกรณีจะนำ เงินไปใช้เพื่อชำระหนี้

(17) เข้าดำเนินการ หรือมอบหลักทรัพย์เพื่อเป็นประกันหนี้สิน ความรับผิด และการปฏิบัติอื่นใดของ

บุคคลอื่น รวมทั้งการประกันหนี้สินของบุคคลอื่นในนามหรือในทางอ้อม หรือในนามของบุคคลอื่น

(19) เปิดบัญชีเงินฝาก หรือบัญชีอื่นใด ๆ ต่อธนาคาร หรือสถาบันการเงินอื่นใด เพื่อประโยชน์แก่

บริษัท



บริษัท นอร์ท สัทธอน เรียลตี้ จำกัด



กรมการปกครอง
จัดพิมพ์ เมื่อเวลา 10:04

บัตรประจำตัวประชาชน Thai National ID Card



359 เขตจันทบุรี
ต.บึงแฉกร

ใช้เพื่อประกอบ
เอกสาร
บริษัท

2024.1.201



ประเทศไทย
THAILAND

NORTH SATORN REALTY CO., LTD.
NSR
บริษัท จำกัด

ใช้สำหรับประกอบ
เอกสาร





หลักทรัพย์จัดการกองทุนสิทธิไทย
开基基金管理 KASIKORN ASSET MANAGEMENT



ที่ กจ.อ.007/2559

หนังสือมอบอำนาจ

ของ

บริษัทหลักทรัพย์จัดการกองทุนสิทธิไทย จำกัด

โดยหนังสือฉบับนี้ บริษัทหลักทรัพย์จัดการกองทุนสิทธิไทย จำกัด จัดทำขึ้นเป็นนิติบุคคลประเภท บริษัทจำกัด ทะเบียนเลขที่ 0105535048487 สำนักงานใหญ่ตั้งอยู่เลขที่ 400/22 อาคารศูนย์การค้าสิทธิไทย ชั้น 6 และ 12 ถนนพหลโยธิน แขวงสามเสนใน เขตพญาไท กรุงเทพมหานคร (ซึ่งต่อไปนี้จะเรียกว่า "บริษัท") ขอมอบอำนาจให้ นายวชิรวัฒน์ ชัยวรนนต์ (ซึ่งต่อไปนี้จะเรียกว่า "ผู้รับมอบอำนาจ") เป็นผู้ มีอำนาจในการดำเนินงานต่อไปนี้ ทั้งนี้ ให้ผู้รับมอบอำนาจลงนามโดยไม่ต้องประทับตราบริษัท

ข้อ 1. กระทำการและ/หรือลงนามแทน และในนามของบริษัท ในการดำเนินกิจการใด ๆ ทั้งปวงของ บริษัท ที่บริษัทได้กระทำการกับบุคคล นิติบุคคลอื่นใด ตลอดจนหน่วยงานราชการใดที่เกี่ยวข้อง ภายในกรอบ ขอบเขตอำนาจตามที่ระบุในหนังสือรับรองการจดทะเบียนของบริษัท

ข้อ 2. กระทำการ และ/หรือลงนามแทน และในนามของบริษัทในฐานะส่วนตัวและในฐานะทนายสิทธิของ กองทรัสต์ หรือในนามของกองทุนรวม กองทุนส่วนบุคคล และกองทุนสำรองเลี้ยงชีพภายใต้การจัดการของ บริษัท (หากไม่เรียกชื่อแยกเป็นต่างหากจะรวมเรียกว่า "กองทุน") ในนิติกรรม เอกสารและหลักฐานใด ๆ อันเกี่ยวข้องกับบริษัทและกองทุน และให้รวมถึง การจองซื้อ การซื้อ ขาย การโอน ชำระเบียน สลากหลักเงิน ฝากถอน รวมทั้งรับดอกเบี้ย ส่วนลด และ/หรือสิทธิประโยชน์ทั้งหลาย อันพึงมีพึงได้ในตัวแลกเงิน ตัวสัญญา ใช้เงิน บัตรเงินฝากและหลักทรัพย์ ซึ่งได้แก่ หุ้น หุ้นกู้ หน่วยลงทุน พันธบัตร ตัวเงินคลัง ตัวเงิน ใบสำคัญ แสดงสิทธิที่จะซื้อหุ้น ใบสำคัญแสดงสิทธิที่จะซื้อหุ้นกู้ ใบสำคัญแสดงสิทธิที่จะซื้อหน่วยลงทุน หลักฐานแสดง สิทธิในทรัพย์สินของกองทุน/กองทรัสต์ และหลักทรัพย์ตามความหมายอื่นใด ที่คณะกรรมการกำกับ หลักทรัพย์และตลาดหลักทรัพย์จะกำหนดต่อไปในภายหลัง การยืนยันและการบริหารหลักทรัพย์กับ พันธบัตร รัฐบาล ตัวเงินคลัง พันธบัตรรัฐบาลกิจ หลักทรัพย์จดทะเบียน หรือหลักทรัพย์ทั้งปวงที่ทำการซื้อขายในตลาด หลักทรัพย์แห่งประเทศไทย และที่มีได้ทำการซื้อขายในตลาดหลักทรัพย์แห่งประเทศไทย หุ้นกู้ เงินสด กองทุน ตราสารหนี้ ตราสารอนุพันธ์ และธุรกรรมแลกเปลี่ยนเงินตราต่างประเทศ เพื่อบริษัทและกองทุน การเปิดบัญชีกับธนาคารพาณิชย์เพื่อบริษัทและ/หรือกองทุน

ข้อ 3. กระทำการ และ/หรือลงนามอื่น ส่งมอบ หรือถอน เอกสาร คำขอ คำขออนุญาต หรือรายงานใด ๆ ต่อสำนักงานคณะกรรมการกำกับหลักทรัพย์และตลาดหลักทรัพย์ หน่วยงานราชการ หน่วยงานปกครองท้องถิ่น หรือเจ้าพนักงานตามกฎหมาย หรือหน่วยงานใดที่เกี่ยวข้องกับกิจการของบริษัทและกองทุน อาทิ การขอ อนุญาตดำเนินธุรกิจอื่นตามที่กฎหมายอนุญาตให้บริษัทจัดการสามารถกระทำได้ การขออนุญาตเปิดสาขา การขอจัดตั้งกองทุน/กองทรัสต์ การแก้ไขโครงการ การจดทะเบียนกองทุน/กองทรัสต์ในตลาดหลักทรัพย์ การ รับรองสำเนาถูกต้อง เลิกกองทุน/กองทรัสต์ การตั้งผู้ชำระบัญชีกองทุน การจดทะเบียนแก้ไขข้อบังคับกองทุนสำรองเลี้ยงชีพ การ

หน้า 1 ของ 3 หน้า

รับรองสำเนาถูกต้อง

รับรองสำเนาถูกต้อง



ยื่นเสียภาษี การชำระภาษีในนามบริษัทในฐานะส่วนตัวและในฐานะทรัสต์ของกองทรัสต์ และ/หรือในนามของ กองทุน รวมทั้งการขอคืนภาษี การยื่นหรือถอนอุทธรณ์ในเรื่องเกี่ยวกับภาษี กับหน่วยงานของกรมสรรพากร หรือหน่วยงานอื่น ๆ ที่เกี่ยวข้อง รวมตลอดถึงการให้ถ้อยคำในกรณีดังกล่าว

ข้อ 4. กระทำการลงนามแทน และในนามของบริษัทและหรือกองทุน ในนิติกรรม สัญญา เอกสาร และ หลักฐานใดๆ ที่เกี่ยวข้อง และ/หรือกระทำการใดๆ อันเกี่ยวข้องกับ การเป็นผู้จัดการกองทุน การเป็นทรัสต์ การเป็นนายทะเบียนหลักทรัพย์ การเป็นนายทะเบียนกองทุนสำรองเลี้ยงชีพ และการให้บริการอื่นตามที่ได้รับ อนุญาตจากสำนักงานคณะกรรมการกำกับหลักทรัพย์และตลาดหลักทรัพย์ หรือคณะกรรมการกำกับ ตลาดทุน และ/หรือคณะกรรมการกำกับหลักทรัพย์และตลาดหลักทรัพย์

ข้อ 5. เข้าประชุมและออกเสียงลงคะแนนในที่ประชุมผู้ถือหุ้นหลักทรัพย์ในนามของบริษัทในฐานะส่วนตัว และในฐานะทรัสต์ของกองทรัสต์ และ/หรือในนามของกองทุน และให้มีอำนาจกระทำการใด ๆ ที่เกี่ยวข้องกับการเข้าประชุมและออกเสียงลงคะแนนดังกล่าว

ข้อ 6. แต่งตั้งทนายความเพื่อดำเนินกระบวนการพิจารณาใด ๆ ในนามของบริษัท และ/หรือกองทุน

ข้อ 7. ในกรณีดังกล่าวในข้อ 1. ถึงข้อ 6. ให้ผู้รับมอบอำนาจมีอำนาจอื่นๆ อีกตามที่จำเป็น และ/หรือให้ สอดคล้องกับวิธีการ การปฏิบัติ และ/หรือข้อกำหนดต่างๆ และ/หรือระเบียบข้อบังคับของหน่วยงานที่ เกี่ยวข้อง เพื่อให้การกระทำและการปฏิบัติตามวัตถุประสงค์ของหนังสือมอบอำนาจฉบับนี้เสร็จสมบูรณ์

ข้อ 8. เพื่อให้กิจการของบริษัทดังที่กล่าวมาในข้อ 1. ถึง ข้อ 7. เสร็จสิ้น ตามอำนาจที่ได้รับมอบหมาย จึงให้ผู้รับมอบอำนาจมีอำนาจแต่งตั้งผู้รับมอบอำนาจช่วงคนเดียวหรือหลายคน เป็นครั้งคราวหรือตลอดไป โดยให้มีอำนาจเท่าเทียม หรือจำกัดอำนาจ เพื่อกระทำการใด ๆ หรือทั้งหมด ภายในขอบอำนาจ ซึ่งผู้รับมอบ อำนาจมีอยู่ภายใต้หนังสือมอบอำนาจฉบับนี้มีอำนาจกระทำได้ ตลอดจนการถอนถอนการแต่งตั้งผู้รับมอบอำนาจ ช่วงเช่นว่านั้นได้ ภายใต้ดุลยพินิจของผู้รับมอบอำนาจ ทั้งนี้ โดยมีเงื่อนไขว่า ในการแต่งตั้งหรือการมอบอำนาจ นั้น จะไม่ทำให้ผู้รับมอบอำนาจเสื่อมเสียอำนาจของตนไปภายใต้หนังสือมอบอำนาจฉบับนี้ เมื่อมีการตั้งผู้รับ มอบอำนาจช่วงดังกล่าวแล้ว ให้ผู้รับมอบอำนาจช่วงสามารถแต่งตั้งตัวแทนช่วงต่อไปอีกไม่เกิน 2 ช่วง โดย ให้ผู้รับมอบอำนาจช่วงมีอำนาจภายใต้กรอบอำนาจที่ได้รับมา รวมทั้งการยกเลิกผู้รับมอบอำนาจช่วงรายต่อไป ให้ เช่นเดียวกับผู้รับมอบอำนาจ

ข้อ 9. การมอบอำนาจตามหนังสือมอบอำนาจฉบับนี้เริ่มตั้งแต่วันที่ 13 มกราคม 2559 เป็นต้นไป

ข้อ 10. บรรดาการกระทำใดๆ ซึ่งผู้รับมอบอำนาจได้กระทำไปภายในขอบเขตแห่งการมอบอำนาจ ตาม ความในหนังสือมอบอำนาจฉบับนี้ บริษัทยอมรับผูกพันเป็นการกระทำของบริษัททั้งสิ้น



หลักทรัพย์จัดการกองทุนกสิกรไทย
开泰基金管理 KASIKORN ASSET MANAGEMENT



เพื่อเป็นหลักฐาน นายวสิน วณิชยารัตน์ และ นายประสพสุข ดำรงชิตานนท์ กรรมการผู้มีอำนาจลง
ลายมือชื่อและประทับตราของบริษัท ได้ลงลายมือชื่อและประทับตราไว้เป็นสำคัญ ณ วันที่ 13 มกราคม 2559



บริษัทหลักทรัพย์จัดการกองทุนกสิกรไทย จำกัด

ที่ กอ.อ. 073/2559

เลขที่ ๗๗ เซกชั่น ๗

อำนาจ

ลงชื่อ

ใช้เพื่อประโยชน์
ของทรัพย์สิน

ลงชื่อ

(นาง)

KASIKORN REALTY CO., LTD.

พยาน

บริษัท กสิกร ทรัสต์ จำกัด

รับรองว่าถูกต้อง

ใช้สำหรับประกอบรายงานผลการดำเนินงาน
และมาตรการติดตามตรวจสอบ

ขอรับรองว่าอำนาจลงลายมือชื่อและประทับตรา



12. ผลตามในแบบเทียบค่าสินไหมทดแทน และ/หรือเจตนาในเอกสารใดๆ เพื่อสิทธิเรียกร้องสินไหมทดแทนและ/หรือใช้สิทธิเพื่อรับการชดเชยความเสียหายใด ๆ จากผู้รับประกันภัยนั้น มิใช่ประกันภัยในทรัพย์สินแบบสหภาพภัย (All Risk Insurance) ประกันภัยที่คุ้มครองความเสียหายจากอุบัติเหตุ และ/หรือจากภัยธรรมชาติอื่นใดในนามของกองทัพอากาศ

Tel: 66(0) 2 643-7100
Fax: 66(0) 2 643-7625

รับรองสำเนาถูกต้อง

13. ลงนามรับรองสำเนาถูกต้องในเอกสารต่างๆ ของกองทรัสต์ ที่เกี่ยวข้องกับการปฏิบัติหน้าที่ต่างๆ ที่
หนังสือมอบอำนาจฉบับนี้

14. ดำเนินการใดๆ ที่จำเป็นเพื่อให้บรรลุวัตถุประสงค์การดำเนินงานของผู้บริหารกองทรัสต์ และ
หนังสือมอบอำนาจฉบับนี้

15. มอบอำนาจซึ่งให้แก่เจ้าหน้าที่ของผู้รับมอบอำนาจที่ได้รับมอบอำนาจและได้แต่งตั้งขึ้นเพื่อบริหาร
จัดการอสังหาริมทรัพย์ของกองทรัสต์ เพื่อให้มีอำนาจกระทำการต่างๆ ตามข้อ 1 นี้ ไปยังและภายใต้อาณัติของ
หนังสือมอบอำนาจฉบับนี้

ผู้มอบอำนาจตกลงรับผิดชอบในบรรดาภาระการทั้งหลายที่ผู้รับมอบอำนาจและผู้รับมอบอำนาจซึ่งได้กระทำ
ลงไป ภายใต้ขอบเขตอำนาจซึ่งระบุไว้ในหนังสือฉบับนี้ทุกประการ

หนังสือมอบอำนาจฉบับนี้ ให้มีผลบังคับใช้ตั้งแต่วันที่ 30 มีนาคม พ.ศ. 2559 เป็นต้นไป จนกว่าผู้มอบอำนาจ
จะเพิกถอนหนังสือมอบอำนาจฉบับนี้



รับรองสำเนาถูกต้อง

เพื่อเป็นหลักฐานการยืนยันว่าได้ลงลายมือชื่อและประทับตรา(ถ้ามี) ไว้เป็นสำคัญต่อหน้าพยาน ตามวัน เดือน
ที่ระบุไว้ข้างต้นแล้ว

บริษัท ยูนิเวนเจอร์ รีท มานะจเนชั่น จำกัด
Univentures REIT Management Co., Ltd.

บริษัท ยูนิเวนเจอร์ รีท มานะจเนชั่น จำกัด



ใช้สำหรับประกอบบัญชี
รวมกับเขตปทุมวัน
NSR
บริษัท ยูนิเวนเจอร์ รีท มานะจเนชั่น จำกัด

NORTH SATHORN REALTY CO., LTD.
NSR
บริษัท ยูนิเวนเจอร์ รีท มานะจเนชั่น จำกัด



Univentures REIT Management Co., Ltd.
22nd Floor, Park Ventures Ecomplez, 57 Wireless Road, Lumpini
Patumwan, Bangkok 10330, Thailand

บริษัท ยูนิเวนเจอร์ รีท มานะจเนชั่น จำกัด
57 นาคาเวนเจอร์ อีโคโนมิกส์ ชั้น 22
ถนนวิภาวดี พหลโยธิน แขวงจตุจักร กรุงเทพฯ 10330

Tel : 66(0) 2 643-7100
Fax: 66(0) 2 643-7625

รับรองสำเนาถูกต้อง



ที่ สจ.4007171



สำนักงานทะเบียนหุ้นส่วนบริษัทกรุงเทพมหานคร
กรมพัฒนาธุรกิจการค้า กระทรวงพาณิชย์

หนังสือรับรอง

ขอรับรองว่าบริษัทนี้ได้จดทะเบียน ตามประมวลกฎหมายแพ่งและพาณิชย์ เป็นนิติบุคคลประเภท
บริษัทจำกัด เมื่อวันที่ 9 มกราคม 2558 ทะเบียนเลขที่ 0105558004214
ปรากฏข้อความในรายการตามเอกสารทะเบียนนิติบุคคล ณ วันออกหนังสือนี้ ดังนี้

1. ชื่อบริษัท บริษัท ยูนิเวนเจอร์ รีท แมเนจเม้นท์ จำกัด
2. กรรมการของบริษัทมี 3 คน ตามรายชื่อดังต่อไปนี้

1.นายปดเด สิริวัฒนภักดี

2.นายสิทธิชัย ชัยเกรียงไกร

3.นายฉัตรพี ดันดีเจลิม/

3. จำนวนหรือชื่อกรรมการซึ่งลงชื่อผูกพันบริษัทได้คือ กรรมการสองคนลงลายมือชื่อร่วมกัน
และประทับตราสำคัญของบริษัท/

4.ทุนจดทะเบียน 10,000,000.00 บาท / สิบล้านบาทถ้วน/

5. สำนักงานใหญ่ ตั้งอยู่เลขที่ 57 อาคารปาร์คเรเนเชอร์ อีโคเพล็กซ์ ชั้น 22 ถนนวิภาวดี
แขวงลุมพินี เขตปทุมวัน กรุงเทพมหานคร/

6. วัตถุประสงค์ของบริษัทมี 23 ข้อ ดังปรากฏในสำเนาเอกสารแนบท้ายหนังสือรับรองนี้จำนวน 2 แผ่น
โดยมีลายมือชื่อนายทะเบียนซึ่งรับรองเอกสารและประทับตราสำนักงานทะเบียนหุ้นส่วนบริษัทเป็นสำคัญ

ออกให้ ณ วันที่ 20 เดือนมกราคม พ.ศ. 2559

นางโลลาโดย สิทธิสมบูรณ์
นายทะเบียน

ยูนิเวนเจอร์ รีท แมเนจเม้นท์ จำกัด
Univentures REIT Management Co., Ltd.

คำเตือน : ผู้ใช้ควร

UNIVENTURES REALTY CO., LTD.
COPY
BR
นางสาว ช่างกร วัฒนศิริ จำกัด

ที่ สจ.4007171



สำนักงานทะเบียนหุ้นส่วนบริษัทกรุงเทพมหานคร
กรมพัฒนาธุรกิจการค้า กระทรวงพาณิชย์

หนังสือรับรอง

ข้อควรทราบ ประกอบหนังสือรับรอง ฉบับที่ สจ.4007171

1. หนังสือรับรองเฉพาะข้อความที่ห้าง/บริษัทได้ไปมาจดทะเบียนไว้เพื่อผลทางกฎหมายเท่านั้น
ข้อเท็จจริงเป็นสิ่งที่ควรหาไว้พิจารณาฐานะ
2. นายทะเบียนอาจเพิกถอนการจดทะเบียน ถ้าปรากฏว่าข้อความอันเป็นสาระสำคัญที่จดทะเบียน
ไม่ถูกต้อง หรือเป็นเท็จ

บริษัท ยูนิเวนเจอร์ส รีท แมเนจเม้นท์ จำกัด
Univentures REIT Management Co., Ltd.

ใช้สำหรับประกอบ

ที่ สจ.4007171

ออกให้ ณ วันที่ 20 เดือน มกราคม พ.ศ. 2559

สำเนาเอกสารแนบท้ายฉบับนี้ได้รับรอง

วัตถุประสงค์ของ พิธีรับโอน/บริษัท นี้ มี.....23.....ข้อ ดังนี้

นายทะเบียน

(23) ..ประกอบธุรกิจเป็นบริหารจัดการกองทรัสต์ของทรัสต์เพื่อการลงทุนในอสังหาริมทรัพย์

(เพื่อให้ได้รับความเห็นชอบจากสำนักงานคณะกรรมการกำกับหลักทรัพย์และตลาดหลักทรัพย์)



บริษัท ยูนิเวนเจอร์ รีท แมเนจเม้นท์ จำกัด
Univentures REIT Management Co., Ltd.

รับรองต้นฉบับถูกต้อง

รับรองสำเนาถูกต้อง

COPY





ลงชื่อ นายมาณ้อย ชูเชื้อ นายทะเบียน
วันเดือนปีเกิด ทะเบียนบ้าน 31 มี.ค. 2539

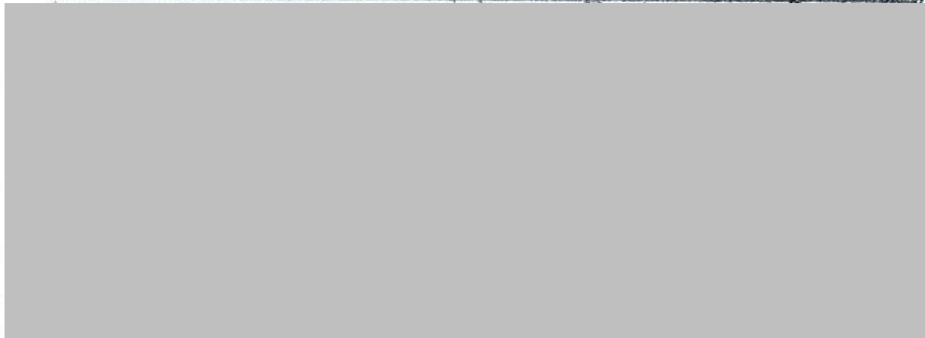

นาย

นายทะเบียน

บัตรประชาชน The National ID Card 9084-18-01



CORN REALTY CO., LTD.



นางสาว เวียงดี จาภัย

ใช้สำหรับประกาศ

รายการเกี่ยวกับบ้าน

เลขรหัสป

บางเข

รายการที่

ชื่อหมู่บ้าน

ประเภท

วันเดือนปีที่กำหนดบ้านเลขที่

ลงชื่อ

นายประดิษฐ์ ปุระพันธ์

วันเดือนปีที่พิมพ์ทะเบียนบ้าน 3 พ.ค.



เขตถนน แขวง กรุงเทพมหานคร 12 พ.ค. 2555

๑๑ ไร่



(นายสมบูรณ์ วัฒนชวล)

(นายวทส คุณตะเทพ)

ที่ ลว.4028523



สำนักงานทะเบียนหุ้นส่วนบริษัทกรุงเทพมหานคร
กรมพัฒนาธุรกิจการค้า กระทรวงพาณิชย์

หนังสือรับรอง

ขอรับรองว่าบริษัทนี้ได้จดทะเบียน ตามประมวลกฎหมายแพ่งและพาณิชย์ เป็นนิติบุคคลประเภท
บริษัทจำกัด เมื่อวันที่ 13 กุมภาพันธ์ 2539 ทะเบียนเลขที่ 0105539018841 (เดิมเลขที่ 390/2539)
ปรากฏข้อความในรายการตามเอกสารทะเบียนนิติบุคคล ณ วันออกหนังสือนี้ ดังนี้

1. ชื่อบริษัท บริษัท นอร์ท สาส์ เรียลตี้ จำกัด
2. กรรมการของบริษัทมี 3 คน ตามรายชื่อดังต่อไปนี้
 - 1.นายธนพล ศิริธชัย
 - 2.นายสมบุรณ์ เวศศิริวงศ์
 - 3.นายคำพล ปุญโญฬ/
3. จำนวนหรือชื่อกรรมการซึ่งลงชื่อผูกพันบริษัทได้คือ กรรมการสองคนลงลายมือชื่อรวมกัน
และประทับตราสำคัญของบริษัท/
- 4.ทุนจดทะเบียน 638,600,000.00 บาท / ทร้อยสามสิบแปดล้านหกแสนบาทถ้วน/
5. สำนักงานใหญ่ ตั้งอยู่เลขที่ 98 อาคารสาทร สแคว์ ออฟฟิศ ทาวเวอร์ ชั้นที่ 36 ถนนสาทรเหนือ
แขวงสีลม เขตบางรัก กรุงเทพมหานคร/
6. วัตถุประสงค์ของบริษัทมี 26 ข้อ ดังปรากฏในสำเนาเอกสารแนบท้ายหนังสือรับรองนี้จำนวน 2 แผ่น
โดยมีลายมือชื่อนายทะเบียนซึ่งรับรองเอกสารและประทับตราสำนักงานทะเบียนหุ้นส่วนบริษัทเป็นสำคัญ

ออกให้ ณ วันที่ 18 เดือน มีนาคม พ.ศ. 2559



คำเตือน : ผู้ใช้ควรตรวจสอบข้อมูลความหมายหนังสือรับรองฉบับนี้ทุกครั้ง

จัดพิมพ์เมื่อเดือนมิถุนายน 2559

ที่ สจ.4028523



สำนักงานทะเบียนหุ้นส่วนบริษัทกรุงเทพมหานคร
กรมพัฒนาธุรกิจการค้า กระทรวงพาณิชย์

หนังสือรับรอง

ข้อควรทราบ ประกอบหนังสือรับรอง ฉบับที่ สจ.4028523

1. ผู้ใดบุคคลนี้ได้ส่งงบการเงินปี 2557
2. หนังสือรับรองเฉพาะข้อความที่ห้าง/บริษัทได้ทำมาจดทะเบียนไว้เพื่อผลทางกฎหมายเท่านั้น
ข้อเท็จจริงเป็นสิ่งที่ควรหาไว้พิจารณาฐานะ
3. นายทะเบียนอาจเพิกถอนการจดทะเบียน ถ้าปรากฏว่าข้อความอันเป็นสาระสำคัญซึ่งจดทะเบียน
ไว้ถูกต้อง หรือเป็นเท็จ

NORTH SATHORN REALTY CO., LTD.
NSR
บริษัท นอร์ท สาทิร์น เรียลตี้ จำกัด

NORTH SATHORN REALTY CO., LTD.
NSR
บริษัท นอร์ท สาทิร์น เรียลตี้ จำกัด

สำหรับใช้เฉพาะปี 2557

สำเนาเอกสารนี้ใช้เพื่อวัตถุประสงค์อื่น

บริษัท นอร์ท สแธร์น เรียลตี้ จำกัด

บ.อ 390/กค39

โดยที่ประเทศอังกฤษ พ.ศ. 2559/บริษัท นอร์ท สแธร์น เรียลตี้ จำกัด

(24) ประกอบกิจการก่อสร้างอาคารพาณิชย์ อาคารพาณิชย์ อาคารชุด เพื่อให้เช่า ใช้เช่าซื้อ และขาย
พร้อมที่ดิน ออกแบบคำนวณเกี่ยวกับงานก่อสร้าง สถาปัตยกรรม ตลอดจนดำเนินการต่าง ๆ เกี่ยวกับงานพัฒนา
และใช้ ประกอบสร้าง หรือได้รับเช่าหรือเช่าซื้ออาคารชุด ประกอบกิจการให้เช่าสถานที่จอดรถยนต์ และพาหนะอื่น รวมทั้ง
ประกอบกิจการให้เช่าสถานที่จอดรถยนต์ที่จอดรถยนต์ อาคารชุด อาคารพาณิชย์ และอาคารพาณิชย์
(25) รับการซื้อขายที่ดิน จัดสรรที่ดินแปลงใหม่ที่ดินแปลงใหม่ โดยมีการซื้อขายที่ดินแปลงใหม่ที่ดินแปลงใหม่
โดยเช่าซื้อและขายพร้อมที่ดิน

(26) บริษัทมีอำนาจออกหุ้นในราชอาณาจักรตามกฎหมาย



บริษัท นอร์ท สแธร์น เรียลตี้ จำกัด



กรมพัฒนาธุรกิจการค้า กระทรวงพาณิชย์
Department of Business Development
Ministry of Commerce

Creation services

สายด่วน 1570 www.dbd.go.th

ข้อมูลพื้นฐานของธุรกิจ: บริษัท นอร์ท สแธร์น เรียลตี้ จำกัด - บริการร่วมลงทุน: 02-528-7600 ต่อ 3630, 3636 หรือ 02-547-5994

รับรองสำเนาถูกต้อง



เล่มที่ 1

วันเดือนปีที่พิมพ์และปีชงบ้าน ปี 2554

มีเขตติดต่อ" ฉบับที่ 30 มีนาคม 2559 เท่านั้น
และแก้ไขเพิ่มเติม
ฉบับที่ 1 และแก้ไขเพิ่มเติม
ฉบับที่ 1 และแก้ไขเพิ่มเติม

เล่มที่ 1

รายการบุคลากรในหน่วยงานเลขที่ประจำบ้าน

1024-024519

ลำดับที่ 1

รับรองสำเนาถูกต้อง

รายนามผู้เช่าบ้าน

เลขที่



คำร้องที่ 5945/2 มี.ค. 2553

วันเดือนปีที่พิมพ์ใบเช่าบ้าน 2 มีนาคม 2553

1

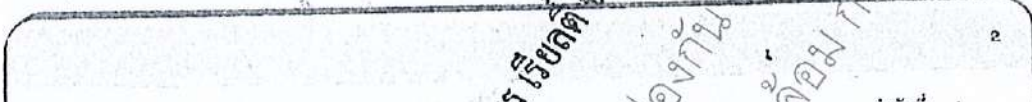

2



.. 166

รับรองสำเนาถูกต้อง

(นายกำพล ฤกษ์โชติ)

มีตราประทับของ Thai-National ID Card

PTB RATTORN REALTY CO., LTD.



(นายสมชาย วัฒนศิริ)

(นายทวิชัย พงศ์ประเสริฐ)

ที่ สจ.4 065930



สำนักงานทะเบียนหุ้นส่วนบริษัทกรุงเทพมหานคร
กรมพัฒนาธุรกิจการค้า กระทรวงพาณิชย์

หนังสือรับรอง

ขอรับรองว่าบริษัทนี้ ได้จดทะเบียนเป็นนิติบุคคล ตามประมวลกฎหมายแพ่งและพาณิชย์
เมื่อวันที่ 13 กุมภาพันธ์ 2539 ทะเบียนนิติบุคคลเลขที่ 0105539018841

ปรากฏข้อความในรายการตามเอกสารทะเบียนนิติบุคคล ณ วันออกหนังสือนี้ ดังนี้

1. ชื่อบริษัท บริษัท นอร์ท สแตร รีลตี้ จำกัด
 2. กรรมการของบริษัทมี 5 คน ตามรายชื่อดังต่อไปนี้
 1. นายธนพล ศิริธชัย
 2. นายสมบุรณ์ วศินชัชวาล
 3. นายกำพล ปญโญ
 4. นายวิหวัธ คุตตะเทพ
 5. นายเทพศักดิ์ นพกรวิเศษ/
 3. จำนวนหรือชื่อกรรมการซึ่งลงชื่อผูกพันบริษัทได้คือ กรรมการบริษัทแบ่งออกเป็น 2 กลุ่ม มีรายชื่อดังต่อไปนี้
 1. กลุ่ม ก. คือ นายธนพล ศิริธชัย นายกำพล ปญโญ และ นายวิหวัธ คุตตะเทพ
 2. กลุ่ม ข. คือ นายสมบุรณ์ วศินชัชวาล และ นายเทพศักดิ์ นพกรวิเศษ
- มีอำนาจลงนามผูกพันบริษัท ดังนี้

กรรมการกลุ่ม ก. หนึ่งคนลงลายมือชื่อร่วมกับกรรมการกลุ่ม ข. หนึ่งคนรวมเป็นสองคนและประทับตราสำคัญของบริษัท

- 4.ทุนจดทะเบียน 638,600,000.00 บาท / หกร้อยสามสิบแปดล้านหกแสนบาทถ้วน/
5. สำนักงานใหญ่ ตั้งอยู่เลขที่ 98 อาคารสาทร สแควร์ ออฟฟิศ ทาวเวอร์ ชั้นที่ 36 ถนนสาทรเหนือ แขวงสีลม เขตบางรัก กรุงเทพมหานคร/
6. วัตถุประสงค์ของบริษัทมี 2 ข้อ ดังปรากฏในสำเนาเอกสารแนบท้ายหนังสือรับรองนี้ จำนวน 2 แผ่น โดยมีลายมือชื่อนายทะเบียนซึ่งรับรองเอกสารและประทับตราสำนักงานทะเบียนหุ้นส่วนบริษัทเป็นสำคัญ

(นายสมบุรณ์ วศินชัชวาล)

(นายวิหวัธ คุตตะเทพ)

คำเตือน : ผู้ใช้ควรตรวจสอบข้อควรทราบท้ายหนังสือรับรองฉบับนี้ทุกครั้ง



กรมพัฒนาธุรกิจการค้า กระทรวงพาณิชย์
Department of Business Development
Ministry of Commerce

Creating Services
สายด่วน 1570 www.dbd.go.th

จัดพิมพ์ เมื่อเวลา 10:40 น.

โทร. 02 528 7600

ที่ สจ.4 065930



สำนักงานทะเบียนหุ้นส่วนบริษัทกรุงเทพมหานคร
กรมพัฒนาธุรกิจการค้า กระทรวงพาณิชย์

หนังสือรับรอง

ออกให้ ณ วันที่ 1 เดือน กรกฎาคม พ.ศ. 2562



ข้อควรทราบ ประกอบหนังสือรับรอง ฉบับที่ สจ.4 065930

1. นิติบุคคลนี้ได้ส่งงบการเงินปี 2561
2. หนังสือรับรองเฉพาะข้อความที่ห้าง/บริษัทได้นำมาจดทะเบียนไว้เพื่อผลทางกฎหมายเท่านั้น
ข้อเท็จจริงเป็นสิ่งที่ควรหาไว้พิจารณา
3. นายทะเบียนอาจเพิกถอนการจดทะเบียน ถ้าปรากฏว่าข้อความอันเป็นสาระสำคัญที่จดทะเบียน
ไม่ถูกต้อง หรือเป็นเท็จ



รับรองสำเนาถูกต้อง



กรมพัฒนาธุรกิจการค้า กระทรวงพาณิชย์
Department of Business Development
Ministry of Commerce

Creative Services

สายด่วน 1570 www.dbd.go.th

จัดพิมพ์ เวลา 10:40 น.

โทร. 02-528 7600

ว.บ.

รายละเอียดวัตถุประสงค์

สำเนาเอกสารที่แนบท้ายหนังสือ

วัตถุประสงค์ทั่วไป

(1) ซื้อ จัดหา รับ เช่า เช่าซื้อ ถิ่นกรรมสิทธิ์ ครอบครอง ปรับปรุง ใช้อ้างอิง และการจัดการโดยประการอื่น ซึ่งทรัพย์สินใด ๆ ตลอดจน ดอกผลของทรัพย์สินนั้น

(2) ขาย โอน จำนอง จำนำ แลกเปลี่ยน และจำหน่ายทรัพย์สินโดยประการอื่น

(3) เป็นนายหน้า ตัวแทน ตัวแทนคำต่างในกิจการและธุรกิจทุกประเภท เว้นแต่ในธุรกิจประกันภัย การหาสมาชิกให้สมาคมและการค้าหลักทรัพย์

(4) กู้ยืมเงิน เบิกเงินเกินบัญชีจากธนาคาร นิติบุคคล หรือสถาบันการเงินอื่น และให้กู้ยืมเงินหรือให้เครดิตด้วยวิธีการอื่นโดยจะมีหลักประกันหรือไม่ก็ตาม รวมทั้งการรับ ออโต้ โอน และสละสิทธิ์เงิน หรือตราสารที่เปลี่ยนมือได้อย่างอื่น เว้นแต่ใน ธุรกิจธนาคาร ธุรกิจเงินทุน และธุรกิจเครดิตฟองซิเอร์

(5) ทำการจัดตั้งสำนักงานสาขาหรือแต่งตั้งตัวแทน ทั้งภายในและภายนอกประเทศ

(6) เข้าเป็นหุ้นส่วนจำกัดความรับผิดชอบในหุ้นส่วนจำกัด เป็นผู้ถือหุ้นในบริษัทจำกัด และบริษัทมหาชนจำกัด

(7) ประกอบกิจการรับเหมาก่อสร้างอาคาร อาคารพาณิชย์ อาคารที่พักอาศัย สถานที่ทำการ ถนน สะพาน เขื่อน อุโมงค์ และงานก่อสร้างอย่างอื่นทุกชนิด รวมทั้งรับทำงานโยธาทุกประเภท

(8) ประกอบกิจการโรงแรม ก่ออาคาร บาร์ ในท้องถิ่น

(9) ประกอบกิจการขนส่งและขนถ่ายสินค้า และคนโดยสารทั้งทางบก ทางน้ำ ทางอากาศ ทั้งภายในประเทศ และระหว่างประเทศ รวมทั้งรับบริการนำของออกจากท่าเรือตามพิธีศุลกากรและการจัดการขนส่งทุกชนิด

(10) ประกอบกิจการนำเที่ยว รวมทั้งธุรกิจที่เกี่ยวข้องกับกรนำเที่ยวทุกชนิด

(11) ประกอบกิจการซื้อขายแลกเปลี่ยนเงินตราต่างประเทศ (เมื่อได้รับอนุญาตจากกระทรวงการคลังแล้ว)

(12) ประกอบกิจการบริการจัดเก็บ รวบรวม จัดทำ จัดพิมพ์และเผยแพร่สถิติ ข้อมูลในทางเกษตรกรรม อุตสาหกรรม พาณิชยกรรม การเงิน การตลาด รวมทั้งวิเคราะห์และประเมินผลในการดำเนินธุรกิจ

(13) ประกอบกิจการบริการทางด้านกฎหมาย ทางบัญชี ทางวิศวกรรม ทางสถาปัตยกรรม รวมทั้งกิจการโฆษณา

(14) ประกอบธุรกิจบริการรับคำประกันหนี้สิน ความรับผิดชอบ และการปฏิบัติตามสัญญาของบุคคลอื่น รวมทั้งรับบริการคำประกันบุคคล ซึ่งเดินทางเข้ามาในประเทศหรือเดินทางออกไปต่างประเทศตามกฎหมายว่าด้วย คนเข้าเมือง กฎหมายว่าด้วยภาษีอากรและกฎหมายอื่น

(15) ประกอบธุรกิจบริการรับเป็นพี่เลี้ยงและให้คำแนะนำปัญหาเกี่ยวกับด้านบริหารงานพาณิชยกรรม อุตสาหกรรม รวมทั้งปัญหาการผลิต การตลาดและจัดจำหน่าย

(16) ประกอบธุรกิจบริการรับเป็นผู้จัดการและดูแลผลประโยชน์ เก็บผลประโยชน์และจัดการทรัพย์สินให้บุคคลอื่น

(17) ประกอบกิจการโรงพยาบาลเอกชน สถานพยาบาล รับรักษาคนไข้และผู้ป่วยเจ็บ รับทำการฝึกสอน และอบรมทางด้านวิชาการเกี่ยวกับการแพทย์ การอนามัย

(18) ประกอบกิจการก่อสร้างและจัดจำหน่ายภาพยนตร์ โรงภาพยนตร์ และโรงมหรสพอื่น สถานที่ตากอากาศ สนามกีฬา สระว่ายน้ำ โต้สู้

(19) ประกอบกิจการให้บริการซ่อมแซม บำรุงรักษา ตรวจสอบ อัดฉีด พ่นน้ำยากันสนิมสำหรับยานพาหนะทุกประเภท รวมทั้งบริการติดตั้ง ตรวจสอบและแก้ไขอุปกรณ์ ป้องกันวินาศภัยทุกประเภท

(20) ประกอบกิจการซักรีดเสื้อผ้า ตัดผม แต่งผม เสริมสวย

(21) ประกอบกิจการรับจ้างถ่ายรูป ล้างอัดขยายรูป รวมทั้งเอกสาร

(22) ประกอบกิจการสถานบริการอาบอบนวด

(23) ประกอบกิจการประมูลเพื่อรับจ้างทำของ ตามวัตถุประสงค์ทั้งหมด ให้แก่บุคคล คณะบุคคล นิติบุคคล ส่วนราชการและองค์การของรัฐ



กรมพัฒนาธุรกิจการค้า กระทรวงพาณิชย์
Department of Business Development
Ministry of Commerce

Creative Services

สายด่วน 1570 www.dbd.go.th

ที่ สจ.4 065930

ออกให้ ณ วันที่ 1 เดือน กรกฎาคม พ.ศ. 2562

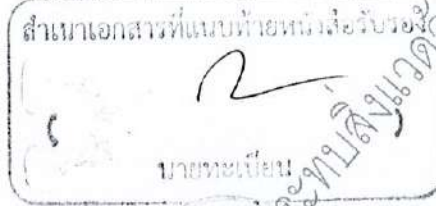

นริศภัท หอวัง สว่าง เวียงศรี

๒๐ มิถุนายน ๒๕๖๒

วัตถุประสงค์ของ ห้างหุ้นส่วน/บริษัท นี้ มี 26 ข้อ ดังนี้

(24) ประกอบกิจการก่อสร้างอาคารที่พักอาศัย อาคารพาณิชย์ อาคารจอดรถ เพื่อให้เช่า ให้เช่าซื้อ และขาย

พร้อมที่ดิน ออกแบบคำนวณเกี่ยวกับงานก่อสร้าง สถาปัตยกรรม ตลอดจนดำเนินการต่าง ๆ เพื่อจัดการแบ่งแยกอาคาร และสิ่งปลูกสร้าง หรือที่ดินตามพระราชบัญญัติอาคารชุด ประกอบกิจการให้เช่าสถานที่จอดรถยนต์ และพาหนะอื่น รวมทั้ง ประกอบกิจการให้เช่าสถานที่ตามวัตถุประสงค์ทั้งหมดแก่ บุคคล คณะบุคคล นิติบุคคล ส่วนราชการ และองค์กรของรัฐ

(25) ทำการซื้อขายที่ดิน จัดสรรที่ดินแปลงใหญ่เป็นแปลงย่อย จัดซื้อหรือไม่มีสิ่งปลูกสร้างเพื่อให้เช่า ให้เช่าซื้อและขายพร้อมที่ดิน

(26) บริษัทมีอำนาจออกหุ้นในภาคสูงกว่ามูลค่าหุ้นได้



รับรองสำเนาถูกต้อง



กรมส่งเสริมการค้าระหว่างประเทศ
Department of Business Development
Ministry of Commerce

โทร: 02-528-7600

จัดพิมพ์ เวลา 10:40 น.

Creative Services
สายด่วน 1570 www.dbd.go.th

1

๒

๓

๔

๕

๖

๗

๘

๙

๑๐

๑๑

๑๒

๑๓

๑๔

๑๕

๑๖

๑๗

๑๘

๑๙

๒๐

๒๑

๒๒

๒๓

๒๔

๒๕

๒๖

๒๗

๒๘

๒๙

๓๐

๓๑

๓๒

๓๓

๓๔

๓๕

๓๖

๓๗

๓๘

๓๙

๔๐

๔๑

๔๒

๔๓

๔๔

๔๕

๔๖

๔๗

๔๘

๔๙

๕๐

๕๑

๕๒

๕๓

๕๔

๕๕

๕๖

๕๗

๕๘

๕๙

๖๐

๖๑

๖๒

๖๓

๖๔

๖๕

๖๖

๖๗

๖๘

๖๙

๗๐

๗๑

๗๒

๗๓

๗๔

๗๕

๗๖

๗๗

๗๘

๗๙

๘๐

๘๑

๘๒

๘๓

๘๔

๘๕

๘๖

๘๗

๘๘

๘๙

๙๐

๙๑

๙๒

๙๓

๙๔

๙๕

๙๖

๙๗

๙๘

๙๙

๑๐๐

๑

๒

๓

๔

๕

๖

๗

๘

๙

๑๐

๑๑

๑๒

๑๓

๑๔

๑๕

๑๖

๑๗

๑๘

๑๙

๒๐

๒๑

๒๒

๒๓

๒๔

๒๕

๒๖

๒๗

๒๘

๒๙

๓๐

๓๑

๓๒

๓๓

๓๔

๓๕

๓๖

๓๗

๓๘

๓๙

๔๐

๔๑

๔๒

๔๓

๔๔

๔๕

๔๖

๔๗

๔๘

๔๙

๕๐

๕๑

๕๒

๕๓

๕๔

๕๕

๕๖

๕๗

๕๘

๕๙

๖๐

๖๑

๖๒

๖๓

๖๔

๖๕

๖๖

๖๗

๖๘

๖๙

๗๐

๗๑

๗๒

๗๓

๗๔

๗๕

๗๖

๗๗

๗๘

๗๙

๘๐

๘๑

๘๒

๘๓

๘๔

๘๕

๘๖

๘๗

๘๘

๘๙

๙๐

๙๑

๙๒

๙๓

๙๔

๙๕

๙๖

๙๗

๙๘

๙๙

๑๐๐

ลงชื่อ

(นายวิรัช พิกัดสว่างค์)

นายทะเบียน

วันเดือนปีที่พิมพ์ทะเบียนบ้าน

23 พฤศจิกายน 2553

๑

๒

๓

๔

๕

๖

๗

๘

๙

๑๐

๑๑

๑๒

๑๓

๑๔

๑๕

๑๖

๑๗

๑๘

๑๙

๒๐

๒๑

๒๒

๒๓

๒๔

๒๕

๒๖

๒๗

๒๘

๒๙

๓๐

๓๑

๓๒

๓๓

๓๔

๓๕

๓๖

๓๗

๓๘

๓๙

๔๐

๔๑

๔๒

๔๓

๔๔

๔๕

๔๖

๔๗

๔๘

๔๙

๕๐

๕๑

๕๒

๕๓

๕๔

๕๕

๕๖

๕๗

๕๘

๕๙

๖๐

๖๑

๖๒

๖๓

๖๔

๖๕

๖๖

๖๗

๖๘

๖๙

๗๐

๗๑

๗๒

๗๓

๗๔

๗๕

๗๖

๗๗

๗๘

๗๙

๘๐

๘๑

๘๒

๘๓

๘๔

๘๕

๘๖

๘๗

๘๘

๘๙

๙๐

๙๑

๙๒

๙๓

๙๔

๙๕

๙๖

๙๗

๙๘

๙๙

๑๐๐

๑

๒

๓

๔

๕

๖

๗

๘

๙

๑๐

๑๑

๑๒

๑๓

๑๔

๑๕

๑๖

๑๗

๑๘

๑๙

๒๐

๒๑

๒๒

๒๓

๒๔

๒๕

๒๖

๒๗

๒๘

๒๙

๓๐

๓๑

๓๒

๓๓

๓๔

๓๕

๓๖

๓๗

๓๘

๓๙

๔๐

๔๑

๔๒

๔๓

๔๔

๔๕

๔๖

๔๗

๔๘

๔๙

๕๐

๕๑

๕๒

๕๓

๕๔

๕๕

๕๖

๕๗

๕๘

๕๙

๖๐

๖๑

๖๒

๖๓

๖๔

๖๕

๖๖

๖๗

๖๘

๖๙

๗๐

๗๑

๗๒

๗๓

๗๔

๗๕

๗๖

๗๗

๗๘

๗๙

๘๐

๘๑

๘๒

๘๓

๘๔

๘๕

๘๖

๘๗

๘๘

๘๙

๙๐

๙๑

๙๒

๙๓

๙๔

๙๕

๙๖

๙๗

๙๘

๙๙

๑๐๐

เลขประจำตัวผู้เสียภาษีอากร

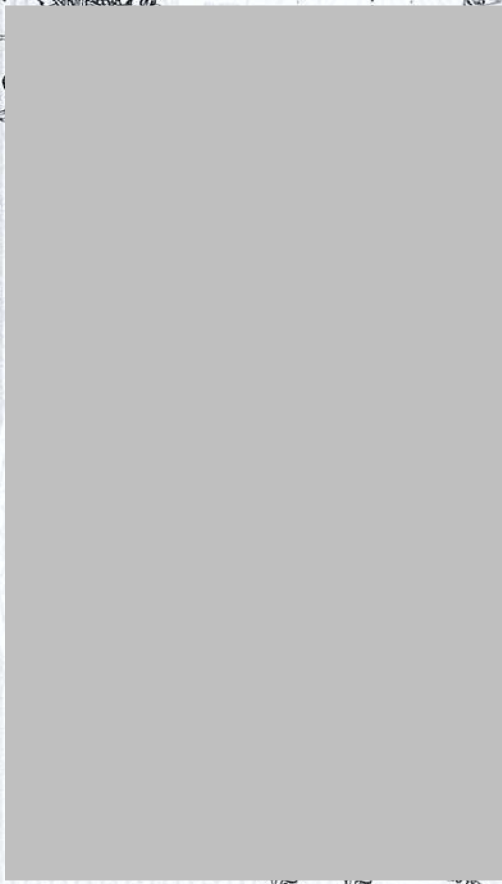

ขอแจ้งการโอนที่ดิน

ที่ดินเลขที่ 98
พื้นที่ 3 ไร่ 3 งาน 35 ตารางวา

เลขที่ 98

ถนน
สวนสาธารณะ

หมู่ที่ ๑ ตำบลบ้านใหม่ อำเภอเมือง จังหวัดนนทบุรี

รหัสไปรษณีย์ 10500

2539

วันที่ 27 มิถุนายน

ออกให้เมื่อวันที่

31 กรกฎาคม 2556

ผู้ออกทะเบียน

(นายปรีดา ธรรมการ)

ตำแหน่ง นักวิชาการสหกรณ์ชำนาญการพิเศษ ปฏิบัติราชการพิเศษ เจียอีดี จ.นบ

สรรพากรพื้นที่กรุงเทพมหานคร 22

NORTH SATHORN REALTY CO., LTD.
เทรดดิ้ง

NSR

ขอแจ้งการโอนที่ดิน

ใบทะเบียนการค้าที่ดินเลขที่ 98/2539 และเอกสารประกอบการจดทะเบียนที่ดินเลขที่ 98/2539
เป็นรายชื่อนายปรีดา ธรรมการ ผู้ถือทะเบียนที่ดินเลขที่ 98/2539 และเอกสารประกอบการจดทะเบียนที่ดินเลขที่ 98/2539
03022000-25560628-1-03-000028

03022000-25560628-1-03-000028

03022000-25560628-1-03-000028

เลขรหัส

รายการ

พาณิชย์

ชื่อหมู่บ้าน

ประเภท

วันเดือนปีจดทะเบียนบ้านเลขที่

17 ปี.ศ. 2536

ลงชื่อ

นายวิชาญ น้อย

นายทะเบียน

วันเดือนปีที่พิมพ์ทะเบียนบ้าน 15 ต.ค. 2540

1

2

ชื่อ

เลข

นาม

วิชาญ

15

15

นายทะเบียน

ใช้สำหรับ

รายการเกี่ยวกับบ้าน

เล่มที่ 1

เลข

รา

ชื่อ

ปร

วัน

ลงชื่อ

(๓๗-)

นายทะเบียน

(น.ส. วลลภา ขวททอง)

วันเดือนปีที่พิมพ์ทะเบียนบ้าน มีนาคม 2554

1

2

ชื่อ

เลข

มา

บิต

เข้ามาอยู่เลขที่ 15 พ.ย. 2550

(น.ส. วลลภา ขวททอง)

รับรองถูกต้อง

** ไม่



ภาคผนวก ญ

หนังสือแจ้งความประสงค์จะก่อสร้าง ดัดแปลง
รถยนต์หรือเคลื่อนย้ายอาคาร แบบ กทม.6

ด่วนมาก

โดยไม่มียื่นคำขอรับใบอนุญาตตาม มาตรา ๓๙

แบบกทม.๖ เดิมเลขที่ ๒๓๙/๒๕๕๒

แบบ กทม.๖

ลงวันที่ ๒๘ พฤษภาคม ๒๕๕๒

ตามแบบ กทม.๑ เลขรับที่ ๒๑๘

ลงวันที่ ๒๗ เมษายน ๒๕๕๔

ใบรับหนังสือแจ้งความประสงค์จะก่อสร้าง ดัดแปลง รื้อถอนหรือเคลื่อนย้ายอาคาร
หรือเปลี่ยนการใช้อาคาร โดยไม่มียื่นคำขอรับใบอนุญาต ตามมาตรา ๓๙ ทวิ

เลขที่ ๒๐๙/๒๕๕๔

ได้รับ

เจ้าของอาคาร

หมู่ที่.....ตร

อำเภอ/เขต.....

ข้อ ๑ ขอแจ้งความประสงค์จะทำการ.....ดัดแปลงอาคาร (โดยขอเปิดการใช้อาคารเป็นส่วนๆ).....
ที่บ้านเลขที่.....หมู่ที่.....ตรอก/ซอย.....ถนน.....เพลินจิต วิทยุ.....
ตำบล/แขวง.....ลุมพินี.....อำเภอ/เขต.....ปทุมวัน.....กรุงเทพมหานคร

โดยไม่มียื่นคำขอรับใบอนุญาตจากเจ้าพนักงานท้องถิ่น

คำปลิก-คำสั่ง - ภัตตาคาร - จอดรถยนต์

ข้อ ๒ เป็นอาคาร.....ชั้นใต้ดิน ๑ ชั้น.....
(ดัดแปลง) ๒.๑ ชนิด.....ตึก.....ชั้น.....จำนวน.....หลัง เพื่อใช้เป็นโรงแรม (๒๔๒ ห้อง) - สำนักงาน-
พื้นที่.....๘๑.๕๐๔๐๐.....ตารางเมตร ที่จอดรถ ที่กัณฑ์ และทางเข้า-ออกของรถ จำนวน ..๕๘๘... คัน
พื้นที่.....๒.๗๔๐.๐๐.....ตารางเมตร
(คงเดิม) ๒.๒ ชนิด.....ป้ายโครงเหล็ก.....จำนวน.....๔.....ป้าย เพื่อใช้เป็น.....บอกชื่อ.....
พื้นที่.....ป้ายละ ๕.๐๐.....ตารางเมตร ที่จอดรถ ที่กัณฑ์ และทางเข้า-ออกของรถ จำนวน คัน
พื้นที่.....ตารางเมตร
๒.๓ ชนิด.....จำนวน.....หลัง เพื่อใช้เป็น.....
พื้นที่.....ตารางเมตร ที่จอดรถ ที่กัณฑ์ และทางเข้า-ออกของรถ จำนวน คัน
พื้นที่.....ตารางเมตร
๒.๔ ชนิด.....จำนวน.....หลัง เพื่อใช้เป็น.....
พื้นที่.....ตารางเมตร ที่จอดรถ ที่กัณฑ์ และทางเข้า-ออกของรถ จำนวน คัน
พื้นที่.....ตารางเมตร
๒.๕ ชนิด.....จำนวน.....หลัง เพื่อใช้เป็น.....
พื้นที่.....ตารางเมตร ที่จอดรถ ที่กัณฑ์ และทางเข้า-ออกของรถ จำนวน คัน
พื้นที่.....ตารางเมตร

ขอเปิดการใช้อาคารเป็นส่วนๆ ส่วนที่ ๑ (ชั้นใต้ดิน-ชั้นที่ ๑) ของส่วน.....ชั้นที่ ๑.....ชั้นที่ ๒.....(ชั้นที่ ๒-ชั้นที่ ๒๕) บางส่วน

ส่วนที่ ๑ ชั้นใต้ดิน.....ชั้นที่ ๒๑.....ชั้นที่ ๒๒.....๒๔ (บางส่วน)

ส่วนที่ ๒ ส่วนที่เหลือ.....ยกเลิก (หน้า ๑ ของ กทม.๖)

ลงวันที่ ๒๗ เมษายน ๒๕๕๔

(หน้า ๑ ของ กทม.๖ เลขที่ ๒๑๘/๒๕๕๔ ลงวันที่ ๒๗ เม

ตามแผนผังบริเวณ แบบแปลน รายการประกอบแบบแปลน และรายการคำนวณที่แนบมาพร้อมนี้

ข้อ ๓ โดยมี

- | | | |
|-----------|-------|--|
| (๑)..... | | เป็นสถาปนิกผู้ออกแบบ |
| (๒)..... | | เป็นสถาปนิกผู้ควบคุมงาน |
| (๓)..... | | เป็นวิศวกรผู้ออกแบบโครงสร้าง |
| (๔)..... | | เป็นวิศวกรผู้ควบคุมงานโครงสร้าง |
| (๕)..... | | เป็นวิศวกรผู้ออกแบบระบบปรับอากาศ
และระบบระบายอากาศและระบบ
ป้องกันเพลิงไหม้ |
| (๖)..... | | เป็นวิศวกรผู้ควบคุมแบบระบบปรับอากาศ
อากาศและระบบระบายอากาศและระบบ
ป้องกันเพลิงไหม้ |
| (๗)..... | | เป็นวิศวกรผู้ออกแบบระบบบำบัดน้ำเสีย
และการระบายน้ำทิ้ง |
| (๘)..... | | เป็นวิศวกรผู้ควบคุมงานระบบบำบัดน้ำเสีย
และการระบายน้ำทิ้ง |
| (๙)..... | | เป็นวิศวกรผู้ออกแบบระบบลิฟต์ |
| (๑๐)..... | | เป็นวิศวกรผู้ควบคุมงานระบบลิฟต์ |
| (๑๑)..... | | เป็นวิศวกรผู้ออกแบบระบบไฟฟ้า |
| (๑๒)..... | | เป็นวิศวกรผู้ควบคุมงานระบบไฟฟ้า |

ข้อ ๔ กำหนดแล้วเสร็จงาน...๗๓๐...วัน โดยจะเริ่มตงก่อสร้างอาคาร/ดัดแปลงอาคาร/รื้อถอนอาคาร/
เคลื่อนย้ายอาคาร/เปลี่ยนการใช้อาคารเมื่อ ๒๗ เมษายน ๒๕๕๔ และจะแล้วเสร็จเมื่อ ๒๗ เมษายน ๒๕๕๖

- ข้อ ๕ ค่าธรรมเนียมในการตรวจแบบ..... ท
ค่าธรรมเนียมท่อระบายน้ำ รั่ว เชื้อน กำแพงหรืออื่น ๆ ท
ค่าธรรมเนียมทางวิ่งหรือที่จอดรถยนต์ภายนอกอาคาร ท
ค่าธรรมเนียมป้าย ๔ ป้าย..... ท
ค่าธรรมเนียมใบอนุญาต..... ท
รวมทั้งสิ้น..... ท

ข้อ ๖ ผู้แจ้งต้องปฏิบัติตามเงื่อนไขดังต่อไปนี้

๖.๑ ผู้แจ้งต้องปฏิบัติตามหลักเกณฑ์ วิธีการ และเงื่อนไขตามที่กำหนดในกฎกระทรวงและ หรือ
ข้อบัญญัติท้องถิ่น ซึ่งออกตามความในมาตรา ๘ (๑๑) มาตรา ๙ หรือมาตรา ๑๐ แห่งพระราชบัญญัติควบคุมอาคาร
พ.ศ.๒๕๒๒ แก้ไขเพิ่มเติม โดยพระราชบัญญัติควบคุมอาคาร (ฉบับที่ ๒) พ.ศ.๒๕๓๕

๖.๒ จะต้องใช้ผ้าใบหรือวัสดุอื่นหรือเทียบเท่าหรือดีกว่า เพื่อป้องกันวัสดุก่อสร้างร่วงหล่น และฝุ่นละออง พุ้งกระจายอันเนื่องมาจากการก่อสร้าง ดัดแปลง รื้อถอน หรือเคลื่อนย้ายอาคาร กันตัวอาคารสูงตลอดตั้งแต่ระดับดิน โดยยึดติดกับนั่งร้าน รอบนอกอาคาร ให้มีความสูงกว่าความสูงของอาคารขณะก่อสร้างไม่น้อยกว่า ๒.๐๐ เมตร ตลอดแนวอาคารด้านที่มีระยะราบวัดจากแนวอาคารด้านนอกถึงที่สาธารณะหรือที่ดินต่างเจ้าของหรือผู้ครอบครอง น้อยกว่าความสูงอาคารที่ได้รับอนุญาตและจะต้องรักษา ให้อยู่ในสภาพดีตลอดเวลาการก่อสร้าง

๖.๓ จะต้องจัดให้มีปล่องชั่วคราวสำหรับทิ้งของและต้องจัดให้มีมาตรการป้องกันฝุ่นละอองมลพิษและเสียงดังอันเกิดจากการก่อสร้าง รวมทั้งวัสดุและอุปกรณ์ที่ใช้ในการก่อสร้างร่วงหล่น อันเป็นเหตุให้เกิดความเดือดร้อนรำคาญและเป็นอันตรายแก่สุขภาพ ชีวิต และทรัพย์สินของประชาชนที่อยู่ในบริเวณใกล้เคียง

ข้อ ๗ ภายในหนึ่งร้อยยี่สิบวันนับแต่วันที่ได้ออกใบรับแจ้ง ตามมาตรา ๓๙ ทวิ หรือนับแต่วันที่เริ่มการก่อสร้าง ดัดแปลง รื้อถอน หรือเคลื่อนย้ายอาคาร หรือเริ่มใช้อาคารที่ได้แจ้งไว้แล้วแต่กรณีถ้าเจ้าพนักงานท้องถิ่นได้ตรวจพบว่าการก่อสร้าง ดัดแปลง รื้อถอน หรือเคลื่อนย้ายอาคาร หรือเปลี่ยนการใช้อาคารที่ได้แจ้งไว้ แผนผังบริเวณ แบบแปลน รายการประกอบแบบแปลน หรือรายการคำนวณของอาคาร ที่ได้ยื่นไว้ ตามมาตรา ๓๙ ทวิ ไม่ถูกต้อง ตามบทบัญญัติแห่งพระราชบัญญัติควบคุมอาคารฯ กฎกระทรวงหรือข้อบัญญัติท้องถิ่นที่ออกตามพระราชบัญญัติดังกล่าวหรือกฎหมายอื่นที่เกี่ยวข้องเจ้าพนักงานท้องถิ่นยังคงมีอำนาจสั่งให้ผู้แจ้งดำเนินการแก้ไขให้ถูกต้อง หรือครบถ้วนภายในเจ็ดวันนับแต่วันที่ ได้รับแจ้งคำสั่งดังกล่าว

ข้อ ๘ ห้ามทำการก่อสร้าง ดัดแปลง รื้อถอน หรือเคลื่อนย้ายอาคาร หรือเปลี่ยนการใช้อาคาร ดังนี้

๘.๑ การกระทำดังกล่าวเป็นการรุกรานที่สาธารณะ

๘.๒ การกระทำดังกล่าวที่เกี่ยวกับระยะหรือระดับระหว่างอาคารกับถนน ตรอก ซอย ทางเท้าหรือที่สาธารณะ เป็นการฝ่าฝืนกฎกระทรวง ประกาศหรือข้อบัญญัติท้องถิ่นที่ออกตามพระราชบัญญัติควบคุมอาคาร หรือ

๘.๓ การกระทำดังกล่าวที่เกี่ยวกับบริเวณห้ามก่อสร้าง ดัดแปลง รื้อถอน เคลื่อนย้าย และใช้หรือเปลี่ยนการใช้อาคารชนิดหรือประเภทใดเป็นการฝ่าฝืนกฎกระทรวง ประกาศ หรือข้อบัญญัติท้องถิ่นที่ออกตามพระราชบัญญัติควบคุมอาคาร หรือกฎหมายอื่นที่เกี่ยวข้อง

ข้อ ๙ ผู้แจ้งฯ ยังคงมีหน้าที่ต้องขออนุญาตเกี่ยวกับอาคารนั้น ตามกฎหมายอื่นในส่วนที่เกี่ยวข้อง ต่อไปด้วย

ข้อ ๑๐ ห้ามทำการก่อสร้าง ดัดแปลง รื้อถอน หรือเคลื่อนย้ายอาคาร หรือใช้อาคารให้ผิดไปจากที่ได้แจ้งไว้

ข้อ ๑๑ ก่อนเริ่มลงมือก่อสร้างอาคาร ผู้ดำเนินการต้องสำรวจรายละเอียด ตำแหน่ง ความลึก และขนาดของโครงสร้างใต้ดิน ฐานรากอาคารข้างเคียง หรือสิ่งก่อสร้างอื่น ๆ เช่น ท่อประปา สายเคเบิล เป็นต้น และวางมาตรการอย่างหนึ่งอย่างใดเพื่อป้องกันมิให้เกิดภัยอันตรายต่อสุขภาพ ชีวิต ร่างกาย หรือทรัพย์สิน

ข้อ ๑๒ เมื่อมีการขุดดินในบริเวณที่ใกล้หรือชิดอาคาร ถนนหรือกำแพง ลึกจนอาจเป็นอันตรายแก่อาคาร ถนน หรือกำแพงนั้น ผู้ดำเนินการต้องจัดให้มีค้ำยัน เข็มพืด หรือฐานรากเสริมตามความจำเป็น เพื่อความปลอดภัยและต้องตรวจสอบแก้ไขค้ำยัน เข็มพืดและฐานรากดังกล่าวให้มีสภาพมั่นคงและปลอดภัยอยู่เสมอ

ข้อ ๑๓ ผู้แจ้งฯ...

ผู้อำนวยการ

หัวหน้ากอง

เจ้าหน้าที่

๙๓ เจ้าหน้าที่พิมพ์/ทาน

ที่ ๒๗, ๒๕๕๕
ที่ ๒๗, ๒๕๕๕
ที่ ๒๗, ๒๕๕๕
ที่ ๒๗, ๒๕๕๕

-๕-

ข้อ ๑๓ ผู้แจ้งฯ ต้องปฏิบัติตามมาตรการป้องกันแก้ไขผลกระทบสิ่งแวดล้อมและ แผนการติดตามตรวจสอบ
คุณภาพสิ่งแวดล้อม ตามรายงานการวิเคราะห์ผลกระทบสิ่งแวดล้อม ที่ได้รับความเห็นชอบจากสำนักงานนโยบาย
และแผนทรัพยากรธรรมชาติและสิ่งแวดล้อม ตามหนังสือที่ ทส ๑๐๐๙.๕/๓๘๒๓ ลงวันที่ ๒๗ พฤษภาคม ๒๕๕๒

ออกให้ ณ วันที่ ๒๗ มิ



ตามหนังสือแจ้งความประสงค์ฯ ตามแบบ กทม.๑ เลขรับที่ ...๒๑๘....
ลงวันที่ ...๒๗... เดือนเมษายน..... พ.ศ.๒๕๕๔...
รายบริษัท เลิศรัฐการ จำกัด.....



๒๗/๕/๒๕๕๔
๒๗/๕/๒๕๕๔
๒๗/๕/๒๕๕๔
๒๗/๕/๒๕๕๔

-๕-
คำเตือน

๑. ถ้าผู้แจ้งฯจะบอกเลิกตัวผู้ควบคุมงานที่ระบุชื่อไว้ในใบแจ้ง หรือผู้ควบคุมงานจะบอกเลิกการเป็นผู้ควบคุมงาน ให้มีหนังสือแจ้งให้เจ้าพนักงานท้องถิ่นทราบ ทั้งนี้ ไม่เป็นการกระทบถึงสิทธิและหน้าที่ทางแพ่งระหว่างผู้แจ้งฯ กับผู้ควบคุมงานนั้น ในการบอกเลิกตัวผู้ควบคุมงานนี้ ผู้แจ้งฯ จะต้องระงับการดำเนินการก่อสร้าง ดัดแปลง รื้อถอน หรือเคลื่อนย้ายอาคารไว้ก่อนจนกว่าจะมีผู้ควบคุมงานคนใหม่ และมีหนังสือแจ้งพร้อมกับส่งมอบหนังสือแสดงความยินยอมของผู้ควบคุมงานคนใหม่ ให้แก่เจ้าพนักงานท้องถิ่นแล้ว
๒. ผู้แจ้งฯ ที่ต้องจัดให้มีพื้นที่ หรือสิ่งที่สร้างขึ้นเพื่อใช้เป็นที่พักจอดรถยนต์ ที่กั๊บลร และทางเข้า ออกของรถตามที่กำหนดไว้ในใบแจ้งฯ ฉบับนี้ ต้องแสดงที่จอดรถยนต์ ที่กั๊บลร และทางเข้าออกของรถไว้ ให้ปรากฏตามแผนผังบริเวณที่ได้แจ้งให้ กรุงเทพมหานคร ทราบ การดัดแปลงหรือใช้ที่จอดรถ ที่กั๊บลร และทางเข้าออกของรถเพื่อการอื่นนั้นต้องได้รับอนุญาตจากเจ้าพนักงานท้องถิ่น
๓. เมื่อผู้แจ้งความประสงค์จะก่อสร้าง ดัดแปลง หรือเคลื่อนย้ายอาคารประเภทควบคุม การใช้ได้กระทำการตามที่ได้แจ้งเสร็จแล้ว ต้องแจ้งเป็นหนังสือให้เจ้าพนักงานท้องถิ่นทราบ ตามแบบที่ เจ้าพนักงานท้องถิ่นกำหนด เพื่อทำการตรวจสอบการก่อสร้าง ดัดแปลง หรือเคลื่อนย้ายอาคาร นั้น และห้ามมิให้ใช้อาคารนั้นเพื่อกิจการดังที่ได้แจ้งไว้ ภายในกำหนด ๓๐ วัน นับตั้งแต่วันที่เจ้าพนักงานท้องถิ่นได้รับแจ้ง

ภาคผนวก ก

เอกสารรับรองการก่อสร้างอาคาร ตัดแปลงอาคาร
หรือเคลื่อนย้ายอาคาร แบบ อ.6

อาคารประเภทควบคุมการใช้ ตามมาตรา 32

การดัดแปลงอาคาร อาคารโรงแรม



แบบ อ. 3
อาคารสำนักงานหรือที่ทำการ
อาคารพาณิชย์
ภัตตาคาร

ส่วนที่ ๑ (ชั้นใต้ดิน-ชั้นที่ ๔) บางส่วน คามที่แสดง
ในแบบแปลน, ชั้นที่ ๕-ชั้นที่ ๒๑ (ชั้นที่
๒๒- ชั้นที่ ๒๔) บางส่วน คามที่แสดง
ในแบบแปลน

ส่วนที่ ๒ ส่วนที่เหลือ

ใบรับรองการก่อสร้างอาคาร ดัดแปลงอาคาร หรือเคลื่อนย้ายอาคาร

เลขที่

อยู่บ้านเลขที่

ต./ร./แขวง

ได้ทำการ

เลขที่

ซึ่งอาคารดังกล่าวเป็นอาคารประเภทควบคุมการใช้ เจ้าพนักงานท้องถิ่นจึงออกใบรับรองให้ดังต่อไปนี้

ข้อ ๑ เป็นอาคาร ชั้นใต้ดิน ๑ ชั้น (ส่วนที่ ๑) /

(๑) ชนิด ตึก ๓๓ ชั้น จำนวน ๑ หลัง เพื่อใช้เป็น โรงแรม (๒๔๒ ห้อง)-สำนักงาน-
พาณิชย์ (ที่มีได้ประกอบกิจการค้าปลีก
โดยมีที่จอดรถ ที่กั๊บรด์ และทางเข้าออกของรด์ จำนวน ๕๘๐ คัน (ห้าง)-ภัตตาคาร-จอดรถยนต์

(๒) ชนิด จำนวน เพื่อใช้เป็น

โดยมีที่จอดรถ ที่กั๊บรด์ และทางเข้าออกของรด์ จำนวน คัน

(๓) ชนิด จำนวน เพื่อใช้เป็น

โดยมีที่จอดรถ ที่กั๊บรด์ และทางเข้าออกของรด์ จำนวน คัน

ที่บ้านเลขที่ ๕๕๕/๕๕๕ ถนน เพลินจิต

หมู่ที่ ๕๕๕/๕๕๕ แขวง ลุมพินี อำเภอ/เขต ปทุมวัน จังหวัด กรุงเทพมหานคร

โดย บริษัท เลิศรัฐการ จำกัด เป็นเจ้าของอาคาร และ บริษัท เลิศรัฐการ จำกัด

เป็นผู้ตรวจ ๕๕๕/๕๕๕ เลขที่ ส.๕๕๕ เลขที่ ๑๐๒๕๕๕

เป็นที่ดิน ๕๕๕/๕๕๕

ค่าธรรมเนียมใบรับรองการดัดแปลงอาคาร ฉบับละ ๑๐.๐๐ บาท

ข้อ ๒ ผู้ได้รับใบรับรองต้องปฏิบัติตามเงื่อนไข ดังต่อไปนี้

(๑) ผู้ได้รับใบรับรองต้องปฏิบัติตามหลักเกณฑ์ วิธีการ และเงื่อนไขตามที่กำหนดในกฎกระทรวง

และหรือข้อบัญญัติท้องถิ่น ซึ่งออกตามความในมาตรา ๔ (๑๑) มาตรา ๕ หรือมาตรา ๑๐ แห่งพระราชบัญญัติ

ควบคุมอาคาร พ.ศ. ๒๕๒๒ แก้ไขเพิ่มเติมตามพระราชบัญญัติควบคุมอาคาร (ฉบับที่ ๒) พ.ศ. ๒๕๓๕ และ (ฉบับที่ ๓) พ.ศ. ๒๕๔๓

มาตรฐานและข้อกำหนดเงื่อนไขต่าง ๆ ของกรุงเทพมหานคร ในส่วนการจัดทำเครื่องหมายจราจรบนพื้นทางให้เป็นไปตามมาตรฐานและได้รับความเห็นชอบของสำนักการจราจรและขนส่ง กรุงเทพมหานคร และต้องดำเนินการให้แล้วเสร็จก่อนโครงการเปิดใช้งาน โดยบริษัทฯ ต้องเป็นผู้ออกค่าใช้จ่ายทั้งหมด

๒.๒.๓ บริษัทฯ ต้องกำหนดมาตรการให้เฉพาะรถที่อาศัยในโครงการสามารถเข้าออกได้สะดวก โดยไม่ต้องมีการแลกบัตรเข้า-ออก เช่น มีการติดสติ๊กเกอร์ เป็นต้น และหากบริษัทฯ มีการติดตั้งจุดรับแลกบัตรเข้า - ออก ภายในโครงการสำหรับบุคคลภายนอก ต้องติดตั้งห่างจากตำแหน่งทางเข้า - ออก รถยนต์ เป็นระยะไม่น้อยกว่า ๓๐.๐๐ เมตร ทั้งนี้ ต้องจัดตำแหน่งที่จอดรถยนต์ให้อยู่เลยจุดรับแลกบัตรเข้า - ออกไปแล้ว เพื่อไม่ให้เกิดแถวคอยออกด้านนอกโครงการ

๒.๒.๔ บริษัทฯ ต้องจัดให้มีที่จอดรถสำหรับให้รถรับจ้างสาธารณะเข้ามารับส่งไม่น้อยกว่า ๕ คัน ในบริเวณด้านหน้าโครงการและภายในโครงการเพื่อให้สอดคล้องกับการจัดจำนวนที่จอดรถยนต์ของโครงการโดยบริษัทฯ ต้องติดตั้งสัญญาณไฟพร้อมป้ายสำหรับเรียกรถรับจ้างสาธารณะให้เข้ามาในพื้นที่โครงการ

๒.๒.๕ บริษัทฯ ต้องจัดเจ้าหน้าที่คอยควบคุมและอำนวยความสะดวกบริเวณทางเข้า-ออกรถยนต์ เพื่อป้องกันไม่ให้เกิดการจราจรติดขัด โดยเฉพาะในเวลาเร่งด่วน

๒.๒.๖ บริษัทฯ ต้องบริหารการจราจรภายในให้สะดวก มิให้มีผลกระทบจราจรในถนนเพลินจิตและถนนวิฑูรย์ หากตำแหน่งทางเข้า-ออกรถยนต์ของโครงการทำให้เกิดผลกระทบต่อการจราจร สำนักการจราจรและขนส่ง สามารถให้บริษัทฯ ปรับปรุงได้ตลอดเวลา โดยบริษัทฯ ต้องเป็นผู้ออกค่าดำเนินการเองทั้งหมด

๒.๒.๗ ให้บริษัทฯ ทำการยื่นขออนุญาตตามกฎหมายอื่นที่เกี่ยวข้องต่อไป และหากการยื่นขออนุญาตตามกฎหมายอื่น มีผลให้เกิดการเปลี่ยนแปลงระบบการจราจรที่สำนักการจราจรและขนส่งได้พิจารณา บริษัทฯ ต้องแจ้งให้สำนักการจราจรและขนส่ง พิจารณาใหม่

๕๕

๕๕

เงื่อนไขท้ายใบรับรองการดัดแปลงอาคารเลขที่ ๒๑๕/๒๕๕๕

ราย บริษัท เลิศรัฐการ จำกัด

๑. ผู้ได้รับใบรับแจ้งฯ ต้องปฏิบัติตามมาตรการป้องกันแก้ไขผลกระทบสิ่งแวดล้อมและแผนการติดตามตรวจสอบคุณภาพสิ่งแวดล้อม ตามรายงานการวิเคราะห์ผลกระทบสิ่งแวดล้อม ที่ได้รับความเห็นชอบจากสำนักงานนโยบายและแผนทรัพยากรธรรมชาติและสิ่งแวดล้อม ตามหนังสือที่ ทส ๑๐๐๙.๕/๓๘๒๓ ลงวันที่ ๒๗ พฤษภาคม ๒๕๕๒ และทุกฉบับ อย่างเคร่งครัด

๒. ผู้ได้รับใบรับแจ้งฯ ต้องปฏิบัติตามการพิจารณาตำแหน่งทางเข้า-ออกรถยนต์ ของสำนักงานการจราจรและขนส่ง ตามหนังสือที่ กท ๑๖๐๓/๑๑๒๘ ลงวันที่ ๒๐ มีนาคม ๒๕๕๒ ดังนี้

๒.๑ พิจารณาจากกายภาพและตำแหน่งทางเข้า - ออกรถยนต์ตามที่บริษัทฯ แจ้งความประสงค์แล้ว เห็นว่าเพื่อให้สอดคล้องตามระเบียบกรุงเทพมหานคร ว่าด้วยการขออนุญาตตัดคันหินทางเท้า ลดระดับคันหินทางเท้า และทำทางเชื่อมในที่สาธารณะ พ.ศ. ๒๕๓๑ และกฎกระทรวง ฉบับที่ ๗ (พ.ศ. ๒๕๓๗) เห็นควรให้บริษัทฯ ดำเนินการดังนี้

๒.๑.๑ ให้บริษัทฯ ลดระดับคันหินทางเท้าเพื่อเป็นทางเข้า - ออกรถยนต์ ด้านถนนเพลินจิต กว้าง ๖.๐๐ เมตร มีศูนย์กลางทางเข้า-ออกรถยนต์ห่างแนวเขตที่ดินด้านทิศตะวันออก เป็นระยะ ๔.๒๐ เมตร และห่างจุดเริ่มโค้งถนนวิฑู ประมาณ ๙๒.๙๕ เมตร

๒.๑.๒ ให้บริษัทฯ ลดระดับคันหินทางเท้าเพื่อเป็นทางเข้ารถยนต์ด้านถนนวิฑู กว้าง ๔.๕๐ เมตร มีศูนย์กลางทางเข้ารถยนต์ห่างแนวเขตที่ดินด้านทิศเหนือ เป็นระยะ ๓๑.๒๘ เมตร และเป็นทางออกรถยนต์ กว้าง ๔.๕๐ เมตร มีศูนย์กลางทางออกรถยนต์ห่างแนวเขตที่ดินด้านทิศใต้ เป็นระยะ ๕.๙๙ เมตร

๒.๒ พิจารณาจากปริมาณจราจรในโครงข่ายถนนโดยรอบพื้นที่โครงการที่ประเมินจากค่า V/C Ratio ที่วิเคราะห์จากบริษัทฯ และตรวจสอบจากการวิเคราะห์จากสำนักงานการจราจรและขนส่งแล้ว พบว่าเมื่อมีโครงการเกิดขึ้นแล้ว ทำให้มีปริมาณจราจรบริเวณทางแยกเพิ่มขึ้นและค่อนข้างหนาแน่น โดยเฉพาะในช่วงชั่วโมงเร่งด่วน โดยสภาพจราจรที่ประเมินอยู่ในระดับเลว ทั้งนี้ เพื่อไม่ให้เกิดผลกระทบต่อสภาพการจราจรบริเวณแยกเพลินจิตและถนนเพลินจิตและถนนวิฑูมากขึ้นจากเดิมอันเนื่องมาจากมีโครงการเกิดขึ้น จึงเห็นควรให้บริษัทฯ ดำเนินการตามมาตรการที่เสนอในรายงานและดำเนินการเพิ่มเติม ดังนี้

๒.๒.๑ ให้บริษัทฯ ทำการยื่นขออนุญาตย้ายป้ายหยุดรถโดยสารประจำทางด้านถนนวิฑู ที่ติดกับพื้นที่โครงการ กับหน่วยงานที่เกี่ยวข้องและก่อสร้างศาลาที่พักผู้โดยสารรถประจำทางใหม่ ให้ตำแหน่งไม่กีดขวางระหว่างรถโดยสารประจำทางใหม่ ให้ตำแหน่งไม่กีดขวางระหว่างรถโดยสารประจำทางกับรถที่ออกโครงการ และให้รูปแบบเป็นไปตามมาตรฐานของสำนักงานการจราจรและขนส่ง หรือรูปแบบอื่นที่ได้รับความเห็นชอบจากสำนักงานการจราจรและขนส่ง โดยให้บริษัทฯ เป็นผู้ออกค่าใช้จ่ายในการรื้อย้ายและก่อสร้างใหม่ทั้งหมด

๒.๒.๒ ให้บริษัทฯ ทำการรื้อเกาะกลางเดิมและทำเกาะกลางใหม่ และปรับช่องจราจรบนถนนวิฑูฝั่งตรงข้ามโครงการจากเดิม ๔ ช่องจราจร เป็น ๕ ช่องจราจร พร้อมจัดทำเครื่องหมายจราจรบนพื้นทางแสดงทิศทางการจราจรใหม่ทั้งในถนนเพลินจิต ถนนวิฑู และโครงข่ายถนนโดยรอบพื้นที่โครงการให้ชัดเจน เพื่อให้เกิดความสะดวกแก่ผู้ขับขี่ไม่ให้เกิดอุบัติเหตุ โดยการจัดทำเกาะกลางให้เป็นไปตามรูปแบบ

มาตรฐาน ...